

وزارت علوم، تحقیقات و فناوری



سازمان پیش‌آموزش کشور

**آزمون ورودی**

**دوره دکتری Ph.D ۱۳۹۶ (نیمه متعرجه)**

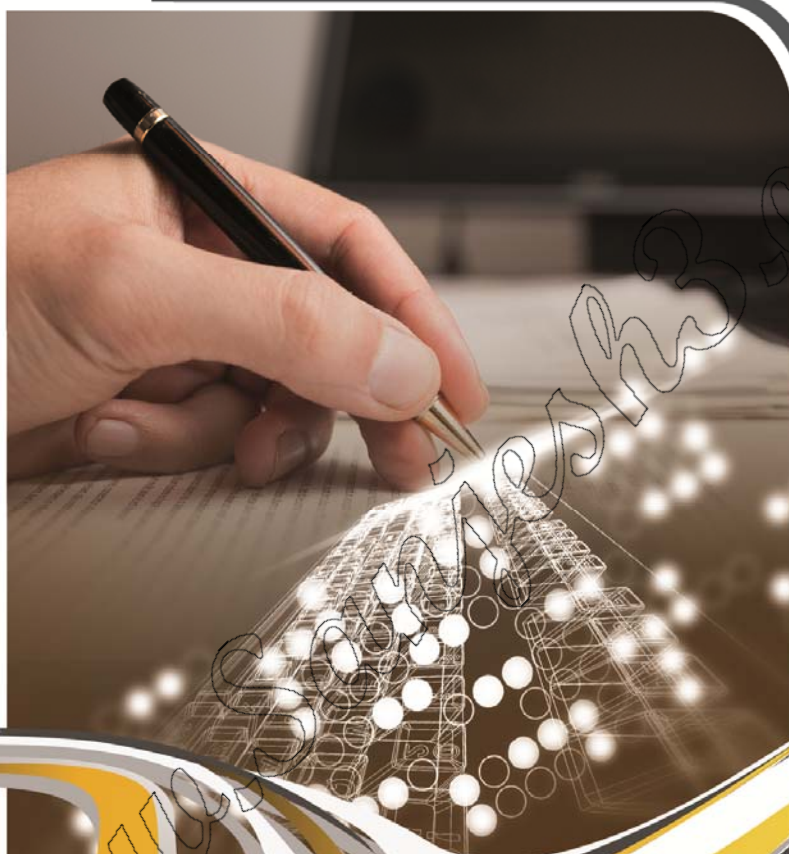

**دفترچه شماره ۲**

**راهنمای انتخاب**

**رشته های تحصیلی**

به داوطلبان توصیه می شود  
مطالب این راهنما را به دقت بخوانند

## فهرست مندرجات دفترچه راهنما

فصل	عنوان	صفحه
<b>(فصل اول)</b>  <b>کلیات، شرایط و ضوابط</b>	مقدمه	۱
	الف) روش گزینش	
	۱- نتایج اولیه داوطلبان	۱
	۲- پذیرش نهایی داوطلبان	
	۳- امتیاز متقاضیان آیین نامه استعدادهای درخشان	
	ب) شیوه های آموزشی در مقطع دکتری «Ph.D»	۲
	ج) مقررات آموزشی دوره دکتری «Ph.D»	۲
	د) سهمیه رزمندگان و ایثارگران	۲
	ه) سهمیه مریبان	۲
	و) پذیرش اتباع خارجی	۲
	ز) کارنامه اعلام نتایج اولیه آزمون	۲
	۱- ز) مشخصات ثبت نامی	۲ - ۳
	۲- ز) اطلاعات رشته امتحانی	۳
	ح) انتخاب اینترنتی محل تحصیل	۳ - ۴
	ط) فرم اینترنتی انتخاب رشته های تحصیلی	۴
	ی) نکاتی راجع به مرحله دوم آزمون (مضاجبه و بررسی سوابق علمی و پژوهشی)	۴
	ک) تذکرات و نکات مهم	۴ - ۵
	ل) شرایط و ضوابط رشته های بورس اعزام به خارج	۵ - ۶
	م) نکات و توصیه های مهم	۶
<b>(فصل دوم)</b>  <b>جداول کد رشته محل ها</b>	جدول شماره ۱- کدرشته محل های تحصیلی گروه علوم انسانی	۷ - ۳۰
	جدول شماره ۲- کدرشته محل های تحصیلی گروه علوم پایه	۳۱ - ۴۶
	جدول شماره ۳- کدرشته محل های تحصیلی گروه فنی و مهندسی	۴۷ - ۶۶
	جدول شماره ۴- کدرشته محل های تحصیلی گروه کشاورزی و منابع طبیعی	۶۷ - ۸۰
	جدول شماره ۵- کدرشته محل های تحصیلی گروه هنر	۸۱ - ۸۲
	جدول شماره ۶- کدرشته محل های تحصیلی گروه دامپزشکی	۸۳ - ۸۵
	جدول شماره ۷- کدرشته محل های تحصیلی گروه زبان	۸۶ - ۸۷
<b>(فصل سوم)</b>  <b>پیوست ها</b>	۱- شرایط و ضوابط برخی دانشگاه ها و مؤسسات آموزش عالی	۸۸ - ۹۵
	۲- فرم معدل (مخصوص دانشجویان سال آخر کارشناسی ارشد و یا دکتری حرفه ای)	۹۶
	۳- پیش نویس فرم انتخاب رشته اینترنتی	۹۷

## باسمه تعالی

## مقدمه

با سلام، ضمن آرزوی توفیق الهی برای داوطلبان گرامی شرکت کننده در آزمون ورودی دوره دکتری «Ph.D» (نیمه متمرکز) سال ۱۳۹۶ و با این امید که پذیرفته شدگان بتوانند در سنگرهای علم و ایمان، پاسدارانی شایسته برای حفاظت از حریم اسلام و تداوم بخش دستاوردهای انقلاب اسلامی در دانشگاه‌ها و مؤسسات آموزش عالی باشند، نظر شما را به مندرجات این دفترچه راهنما معطوف می‌دارد.

از آنجائیکه ممکن است پس از قرار گرفتن فایل دفترچه راهنمای انتخاب رشته (این دفترچه) در سایت سازمان، تغییراتی از طرف معاونت آموزشی وزارت متبوع و یا دانشگاه‌های پذیرنده دانشجو به این سازمان اعلام گردد که ملاک عمل قرار خواهد گرفت، لذا به داوطلبان توصیه می‌شود به تغییراتی که در قالب اطلاعیه‌ها از طریق سایت سازمان اطلاع رسانی می‌شود توجه نموده و در این راستا اقدامات لازم را انجام دهند (ملاک عمل پذیرش دانشجو در آزمون براساس آخرین تغییراتی است که بصورت اطلاعیه رسمی و از طریق سایت سازمان و هفته‌نامه پیک سنجش منتشر می‌گردد. عدم اطلاع از اطلاعیه‌های اعلام شده هیچ‌گونه حقی برای داوطلبان ایجاد نمی‌کند).

## الف) روش گزینش:

## ۱) نتایج اولیه داوطلبان:

نتایج اولیه به صورت چند برابر ظرفیت پذیرش در هر کدرشته امتحانی و براساس نمره کل حاصل از میانگین وزنی نمرات خام تراز شده با توجه به ضرایب دروس امتحانی (زبان عمومی با ضریب ۱، استعداد تحصیلی با ضریب ۱ و دروس اختصاصی «استاندارد هم‌تراز» با ضریب ۴) و رتبه آنان با توجه به سهمیه و کدرشته امتحانی که داوطلب در آزمون آن شرکت نموده است، اعلام خواهد شد.

براساس قانون «سنجش و پذیرش دانشجو در دوره‌های تحصیلات تکمیلی در دانشگاه‌ها و مراکز آموزش عالی کشور» مصوب ۹۴/۱۲/۱۸ مجلس محترم شورای اسلامی و مصوبات «شورای سنجش و پذیرش دانشجو در دوره‌های تحصیلات تکمیلی» سنجش و پذیرش در مقطع دکتری ناپیوسته، بر حسب هر یک از شیوه‌های: «آموزشی - پژوهشی» و «پژوهش محور» انجام می‌شود.

**تبصره ۱:** کلیه داوطلبان مجاز به انتخاب رشته ضرورت دارد با توجه به نتایج درج شده در کارنامه آنان، از روز شنبه مورخ ۹۶/۲/۹ لغایت روز چهارشنبه مورخ ۹۶/۲/۱۳ به پایگاه اطلاع رسانی این سازمان به نشانی: [www.sanjesh.org](http://www.sanjesh.org) مراجعه نموده و پس از مطالعه دفترچه راهنمای انتخاب رشته (دفترچه شماره ۲) نسبت به انتخاب ۵۰ کدرشته محل اقدام نماید.

**تبصره ۲:** داوطلبانی که نسبت به انتخاب رشته اقدام می‌نمایند با توجه به نمره کل اکتسابی، کدرشته محل‌های انتخابی و حدنصاب تعیین شده توسط مؤسسات و سایر ضوابط، برای مرحله مصاحبه و بررسی سوابق علمی و پژوهشی (مرحله دوم آزمون) معرفی خواهند شد. بدیهی است فردی که مجاز به انتخاب رشته شده باشد در صورت عدم دارا بودن حدنصاب نمره لازم که توسط مؤسسات تعیین می‌شود، برای مرحله مصاحبه و بررسی سوابق علمی و پژوهشی (مرحله دوم آزمون) معرفی نخواهد شد.

**تبصره ۳:** بدیهی است عدم مراجعه برای مصاحبه، به منزله انصراف از پذیرش بوده و امکان آزمون کتبی یا مصاحبه مجدد در هیچ یک از دانشگاه‌ها و مؤسسات وجود نخواهد داشت.

**تبصره ۴:** شرط شرکت در مراحل مصاحبه و بررسی سوابق علمی و پژوهشی انجام انتخاب کدرشته محل توسط داوطلبان در فرم انتخاب رشته اینترنتی و کسب حدنصاب کدرشته محل مورد تقاضا می‌باشد. به عبارت دیگر اگر داوطلبی حدنصاب کدرشته محلی را کسب نموده ولی در زمان مقرر اقدام به انتخاب رشته و درج آن کدرشته محل در فرم انتخاب رشته اینترنتی ننموده باشد، امکان شرکت در مراحل مصاحبه و بررسی سوابق علمی و پژوهشی برای وی میسر نخواهد بود.

## ۲) پذیرش نهایی داوطلبان:

گزینش نهایی در هر یک از کدرشته محل‌های آزمون نیمه متمرکز دکتری سال ۱۳۹۶ از بین داوطلبانی که واجد شرایط ذیل باشند:

- ۱- براساس اعلام نتایج اولیه مجاز به انتخاب رشته شده باشند. ۲- نسبت به انتخاب کدرشته محل‌های تحصیلی در زمان مقرر اقدام نمایند.
- ۳- حدنصاب نمره علمی لازم را در کدرشته محل‌های انتخابی دارا و برای مرحله دوم (مصاحبه و بررسی سوابق علمی و پژوهشی) آزمون توسط سازمان سنجش آموزش کشور معرفی شده باشند. ۴- در مرحله دوم آزمون (مصاحبه و بررسی سوابق علمی و پژوهشی) در یک یا چند دانشگاه شرکت نمایند.
- ۵- حدنصاب نمره مرحله دوم آزمون (مصاحبه و بررسی سوابق علمی و پژوهشی) که توسط دانشگاه مربوطه تعیین می‌شود را دارا باشند و همچنین نتیجه بررسی صلاحیت‌های عمومی و ظرفیت پذیرش در کدرشته محل‌های تحصیلی و بر اساس موارد ذیل انجام می‌گیرد:

**الف)** برای رشته‌هایی که شیوه پذیرش آنها «آموزشی - پژوهشی» است بر اساس نمره کل حاصل از ۵۰٪ نمره علمی (آزمون کتبی متمرکز) و ۵۰٪ نمره مرحله دوم آزمون (مصاحبه و بررسی سوابق علمی و پژوهشی)

**ب)** برای رشته‌هایی که شیوه پذیرش آنها «پژوهش محور» می‌باشد بر اساس ۳۰٪ نمره آزمون علمی (آزمون کتبی متمرکز) و ۷۰٪ نمره مرحله دوم آزمون (مصاحبه و بررسی سوابق علمی و پژوهشی و طرح‌واره)

براساس قانون «سنجش و پذیرش دانشجو در دوره‌های تحصیلات تکمیلی در دانشگاه‌ها و مراکز آموزش عالی کشور» مصوب ۹۴/۱۲/۱۸ مجلس محترم شورای اسلامی و مصوبات «شورای سنجش و پذیرش دانشجو در دوره‌های تحصیلات تکمیلی» سنجش و پذیرش در مقطع دکتری ناپیوسته، بر حسب هر یک از شیوه‌های: «آموزشی - پژوهشی» و «پژوهش محور» به شرح جدول زیر انجام می‌شود:

شیوه پذیرش	آزمون متمرکز	سوابق آموزشی، پژوهشی و فناوری	مصاحبه علمی و سنجش عملی	تهیه طرح واره
آموزشی - پژوهشی	۵۰ درصد	۲۰ درصد	۳۰ درصد	-
پژوهش محور	۳۰ درصد	۲۰ درصد	۳۰ درصد	۲۰ درصد

داوطلبان معرفی شده می‌بایست براساس دستورالعمل مربوطه و همچنین برنامه زمان‌بندی که در طی اطلاعیه‌ای در اواخر اردیبهشت ماه برای مرحله مصاحبه و بررسی سوابق علمی و پژوهشی اعلام می‌گردد، مدارک و مستندات مورد نیاز را تهیه و در زمان مقرر پس از مراجعه به سایت دانشگاه‌های مربوطه و کسب اطلاعات لازم مراجعه نمایند. عدم شرکت در مرحله بررسی سوابق علمی و پژوهشی، به منزله انصراف از آزمون تلقی گردیده و داوطلب غایب از گزینش نهایی حذف خواهد شد.

## ۳) امتیاز متقاضیان آیین‌نامه استعدادهای درخشان:

داوطلبان واجد شرایط برای پذیرش در دوره دکتری «Ph.D» می‌توانند براساس آیین‌نامه شماره ۲۱/۶۷۲۷۲ مورخ ۱۳۹۳/۴/۱۸ و مصوبات مربوط شورای هدایت استعدادهای درخشان وزارت علوم، تحقیقات و فناوری اقدام نمایند.



**ب) شیوه‌های آموزشی در مقطع دکتری «Ph.D»:**

**- شیوه آموزشی - پژوهشی:** شیوه آموزشی - پژوهشی، روشی است که محتوای برنامه آن مشتمل بر واحدهای درسی و پایان‌نامه می‌باشد. این شیوه تا سال ۱۳۸۹ تنها شیوه آموزشی در ایران بوده و پذیرش دانشجوی در کلیه دانشگاه‌ها و مؤسسات آموزش عالی کشور فقط به این روش صورت می‌گرفت.

**- شیوه پژوهش محور:** دوره دکتری تخصصی است که با محوریت پژوهش و مشتمل بر اخذ واحدهای آموزشی محدود و ارائه رساله برگزار می‌شود. برگزاری دوره دکتری پژوهش محور مشروط به داشتن طرح پژوهشی تقاضا محور (طرح پژوهشی دارای کارفرمای مشخص که برابر قرارداد، اجرای آن به مؤسسه واگذار و اعتبارات کامل آن به همراه هزینه‌های نظارت بر آن توسط کارفرما تامین و نتیجه کار نیز تحویل گرفته می‌شود) با کارفرمای مشخص (شخصیت حقوقی اعم از دولتی و غیردولتی است که طی یک قرارداد، انجام طرح پژوهشی را به دانشگاه/مؤسسه واگذار نموده و متعهد به تأمین کلیه هزینه‌های انجام و نظارت بر اجرای موضوع قرارداد است) می‌باشد.

**تذکره ۱:** منظور از کدرشته محل‌های پژوهش محور رشته محل‌هایی از مؤسسات می‌باشد که دارای طرح پژوهشی تقاضامحور است و در زمان انتخاب رشته عناوین آنها در این دفترچه درج شده است.

**تذکره ۲:** منظور از طرح‌واره، طرح اولیه رساله متقاضیان رشته محل‌های پژوهش محور است که در راستای طرح پژوهشی تقاضامحور که از طرف مؤسسه اعلام شده است توسط داوطلب تهیه و تدوین و در زمان انجام مصاحبه و بررسی سوابق آموزشی، پژوهشی، فناوری بصورت مکتوب ارائه می‌شود.

**تذکره ۳:** عنوان یا عناوین طرح پژوهشی مربوط به هر یک از کدرشته محل‌های پژوهش محور به منظور تهیه طرح‌واره توسط داوطلبان از طریق سایت مؤسسات پذیرنده اعلام خواهد شد.

**تذکره ۴:** طول مدت دوره در هر دو شیوه حداکثر ۵ سال است. در موارد استثنایی افزایش طول مدت دوره با تشخیص شورای تحصیلات تکمیلی دانشگاه مجاز است و همچنین انتقال، تغییر رشته و مهمان در هر دو شیوه ممنوع است.

**ج) مقررات آموزشی دوره دکتری «Ph.D»:**

داوطلبان جهت کسب اطلاعات در خصوص سایر شرایط و ضوابط دوره دکتری، مقررات آموزشی، شرایط و ضوابط، امکانات و میزان شهریه دانشگاه‌ها و مؤسسات آموزش عالی مجری در دوره‌های نوبت دوم، غیرانتفاعی، پیام نور و پردیس خودگردان به سایت اینترنتی وزارت علوم، تحقیقات و فناوری و یا پایگاه‌های اطلاع رسانی دانشگاه‌ها و مؤسسات آموزش عالی پذیرنده دانشجویان، مراجعه نمایند.

**د) سهمیه رزمندگان و ایثارگران:**

بر اساس قانون ایجاد تسهیلات برای ورود رزمندگان و جهادگران داوطلب بسیجی به دانشگاه‌ها و مؤسسات آموزش عالی مصوب ۱۳۶۸/۲/۱۸ هیأت محترم وزیران و قانون اصلاح قانون مذکور مصوب ۱۳۷۱/۹/۱۱ مجلس محترم شورای اسلامی و همچنین با توجه به تصویب قانون جامع خدمات رسانی به ایثارگران، افراد مشمول بندهای «الف» و «ب» متقاضی استفاده از سهمیه‌ها و تسهیلات مندرج در صفحات ۵ و ۶ دفترچه راهنمای ثبت‌نام (دفترچه شماره یک)، در هر یک از کد رشته محل‌ها، بیست و پنج درصد (۲۵٪) ظرفیت به رزمندگان و ایثارگران اختصاص می‌یابد که حد نصاب نمره علمی لازم برای رزمندگان ۸۰٪ و ایثارگران ۷۰٪ نمره در هر یک از مراحل آزمون، برای آخرین فرد پذیرفته شده در گزینش آزاد می‌باشد.

**ه) سهمیه مریبان:**

بر اساس قانون برقراری عدالت آموزشی در پذیرش دانشجویان در دوره‌های تحصیلات تکمیلی و تخصصی مصوب مورخ ۸۹/۱/۲۹ مجلس شورای اسلامی، ده درصد (۱۰٪) سهمیه مازاد بر ظرفیت درج شده در این دفترچه (حداقل یک نفر در هر کدرشته محل) به مریبان رسمی قطعی و یا رسمی آزمایشی دانشگاه‌ها و مؤسسات آموزش عالی وابسته به وزارت علوم، تحقیقات و فناوری (بجز مریبان دانشگاه آزاد اسلامی)، به شرط کسب حداقل هشتاد درصد (۸۰٪) نمره در هر یک از مراحل آزمون، برای آخرین فرد پذیرفته شده در گزینش آزاد، اختصاص می‌یابد.

**تذکره ۱:** مریبان دانشگاه آزاد اسلامی که واجد شرایط استفاده از سهمیه مریبان و قانون برقراری عدالت آموزشی هستند در کدرشته محل‌های دانشگاه آزاد می‌توانند از سهمیه مذکور استفاده کنند که نحوه استفاده از آن در زمان انتخاب کدرشته محل‌های دانشگاه آزاد اسلامی از طرف دانشگاه مذکور در دفترچه راهنمای دانشگاه مذکور اطلاع رسانی شده است.

**تذکره ۲:** داوطلبان متقاضی استفاده از سهمیه مریبان که در کارنامه آنان بر اساس اطلاعات مندرج در زمان ثبت‌نام، مربی درج شده است لازم است آخرین حکم کارگزینی خود را در زمان مراجعه برای مصاحبه و بررسی سوابق علمی و پژوهشی (مرحله دوم آزمون) برای تأیید به دانشگاه پذیرنده ارائه نمایند.

**و) پذیرش اتباع خارجی:**

کلیه اتباع غیرایرانی شرکت کننده در آزمون ورودی دوره دکتری «Ph.D» (نیمه‌متمرکز) سال ۱۳۹۶، باید علاوه بر دارا بودن شرایط عمومی و اختصاصی این آزمون (مندرج در دفترچه راهنمای شماره ۱)، بند مربوط را در تقاضانامه ثبت‌نام اینترنتی، علامتگذاری نموده باشند. بدیهی است چنانچه اتباع غیرایرانی که در ردیف پذیرفته‌شدگان نهایی این آزمون قرار گیرند، در زمان ثبت‌نام بند ۱۶ تقاضانامه ثبت‌نام را علامتگذاری ننموده باشند، پذیرش آنان لغو خواهد شد. ضمناً کلیه اتباع غیرایرانی شرکت کننده در آزمون می‌بایست دارای کلیه شرایط و ضوابط ثبت‌نام اتباع خارجی، مندرج در صفحات ۳ و ۴ دفترچه راهنمای ثبت‌نام و شرکت در آزمون (شماره ۱) باشند و در غیر اینصورت پذیرش آنان لغو خواهد شد.

لازم به تأکید است کلیه متقاضیان تحصیل پذیرفته شده دوره دکتری دوره‌های روزانه موظف به پرداخت شهریه تحصیلی طبق مصوبات هیات امنای دانشگاه‌های تحت پوشش وزارت علوم حداکثر تا ۸۰٪ شهریه دوره‌های نوبت دوم می‌باشند.

**ز) کارنامه اعلام نتایج اولیه آزمون:**

به منظور آگاهی داوطلبان شرکت کننده در آزمون ورودی دوره دکتری «Ph.D» (نیمه‌متمرکز) سال ۱۳۹۶، برای هر یک از داوطلبان کارنامه‌ای حاوی اطلاعات ثبت‌نامی، نمرات اکتسابی، نمره کل و رتبه داوطلب در سهمیه به منظور انتخاب کدرشته محل‌های تحصیلی صادر شده است که منحصرأ از طریق پایگاه اینترنتی این سازمان به نشانی: [www.sanjesh.org](http://www.sanjesh.org) با وارد کردن شماره داوطلبی یا شماره پرونده و درج مشخصات فردی (نام خانوادگی و نام، شماره شناسنامه، سال تولد و نام پدر) قابل مشاهده می‌باشد. ضمناً به اطلاع می‌رساند که نمرات و رتبه‌های اعلامی در کارنامه منحصرأ برای اطلاع و راهنمایی داوطلبان برای انتخاب کدرشته محل می‌باشد.

**مندرجات کارنامه: اطلاعات کارنامه اعلام نتایج اولیه آزمون هر یک از داوطلبان به شرح ذیل می‌باشد:****۱- ز) مشخصات ثبت‌نامی**

در این قسمت مشخصات ثبت‌نامی داوطلب (طبق مندرجات تقاضانامه اینترنتی و اصلاحات احتمالی بعد از آن) به ترتیب شامل: شماره داوطلب، شماره پرونده، نام خانوادگی و نام، جنس، شماره شناسنامه، سال تولد، سهمیه ثبت‌نامی، کد ارگان سهمیه رزمندگان یا ایثارگر، مربی رسمی «قطعی یا آزمایشی» (برای آن دسته از داوطلبانی که مربی رسمی قطعی یا رسمی آزمایشی وزارت علوم، تحقیقات و فناوری یا دانشگاه آزاد اسلامی بوده‌اند و در تقاضانامه

ثبت‌نام اینترنتی نسبت به علامتگذاری بند مربوط اقدام نموده‌اند، عنوان دانشگاه مربی، معدل مقطع کارشناسی، معدل مقطع کارشناسی ارشد یا دکتری حرفه‌ای، ماه و سال اخذ مدرک کارشناسی، ماه و سال اخذ مدرک کارشناسی ارشد یا دکتری حرفه‌ای، نام رشته تحصیلی مقطع کارشناسی، نام رشته تحصیلی مقطع کارشناسی ارشد، نام دانشگاه یا مؤسسه فارغ‌التحصیلی در مقطع کارشناسی، نام دانشگاه یا مؤسسه فارغ‌التحصیلی در مقطع کارشناسی ارشد و وضعیت فارغ‌التحصیلی داوطلب، براساس اطلاعاتی که داوطلب در اختیار این سازمان گذاشته، درج گردیده است.

### \* تذکرات خیلی مهم در رابطه با معدل:

۱- معدل‌های مندرج در این کارنامه، بر اساس معدل‌های اعلام شده توسط داوطلب در تقاضانامه اینترنتی و یا اصلاحات مورد درخواست داوطلب بعد از ثبت‌نام، به شرح ذیل در این کارنامه درج شده است و لازم است داوطلبان به هنگام شرکت در مرحله مصاحبه و بررسی سوابق علمی و پژوهشی و همچنین در صورت قبولی اصل مدرکی که نشانگر این معدل باشد را به همراه سایر مدارک ثبت‌نامی، به دانشگاه یا مؤسسه محل قبولی خود ارائه نمایند. بدیهی است در غیر اینصورت مطابق ضوابط و مقررات قانونی اقدام خواهد شد.

۲- داوطلبان پس از بررسی کارنامه نتایج اولیه در صورتی که معدل یا معدل‌های اعلام شده در کارنامه، معدل واقعی آنان نباشد و یا اینکه مطابق ضوابط ذیل معدل خود را اعلام ننموده‌اند، لازم است در زمان انتخاب رشته به سایت سازمان مراجعه و طبق ضوابط نسبت به اصلاح معدل خود اقدام نموده و مستندات مربوط به آن را در زمان مرحله مصاحبه و بررسی سوابق علمی و پژوهشی در دانشگاه‌های مربوط به همراه داشته باشند.

**تبصره ۱:** آن دسته از داوطلبانی که به هنگام پرینت کارت ورود به جلسه و یا درخواست‌های کتبی پس از آن، نسبت به اصلاح معدل خود اقدام نموده‌اند، همان معدل اصلاح شده در این کارنامه درج شده است.

**تبصره ۲:** برای دانشجویان سال آخر دوره کارشناسی ارشد که حداکثر تا تاریخ ۱۳۹۶/۶/۳۱ فارغ‌التحصیل خواهند شد، میانگین واحدهای گذرانیده شده اعلامی آنان تا تاریخ ۱۳۹۵/۱۱/۳۰ درج شده است. (به این دسته از داوطلبان در اطلاعیه پرینت کارت، تأکید شده بود که می‌بایست آخرین وضعیت معدل خود را تا تاریخ ۹۵/۱۱/۳۰ در هنگام پرینت کارت شرکت در آزمون درج نمایند).

**تبصره ۳:** برای فارغ‌التحصیلان دوره کارشناسی ارشد پیوسته، با توجه به اینکه اینگونه داوطلبان، فاقد معدل کارشناسی می‌باشند، منحصراً معدل مقطع کارشناسی ارشد اعلامی آنان درج شده است.

۳- مجدداً یادآوری می‌نماید که به هنگام قبولی در این آزمون، لازم است پذیرفته‌شدگان عیناً اصل مدرکی را که در آن معدل مندرج در این کارنامه را تأیید نماید به همراه سایر مدارک ثبت‌نامی به دانشگاه یا مؤسسه محل قبولی خود ارائه نمایند (در صورتی که داوطلب معدل خود را به دلیل اشتباه بودن، بعد از دریافت کارنامه نتایج اولیه اصلاح نکرده باشد). بدیهی است در غیر اینصورت به عنوان داوطلب دارای مغایرت معدل شناخته شده و مطابق ضوابط و مقررات با آنان رفتار خواهد شد.

### ۲- ز) اطلاعات رشته امتحانی

**ردیف ۱- نمرات اکتسابی:** در این ردیف، نام دروس امتحانی و نمرات اکتسابی داوطلب در فاصله (۱۰۰ و ۳۳/۳۳-) درج شده است.

**تبصره ۱:** نمره‌های خام هر درس به‌صورت درصدی درج گردیده و این نمرات در هر درس نشانگر آن است که داوطلب چند درصد از نمره یک آزمون (یک درس) را پس از کسر نمرات منفی پاسخ‌های غلط، به دست آورده است. مثلاً نمره خام ۷۵، در درس استعداد تحصیلی بدین معنی خواهد بود که پس از محاسبه نمرات مثبت و منفی حاصل از پاسخ‌های داده شده، نمره خام داوطلب در درس مذکور هفتاد و پنج (۷۵) شده است.

**تبصره ۲:** در مواردی که نمره خام داوطلب در یک درس عدد صفر (۰) درج شده است، به منزله آن است که پس از محاسبه نمرات مثبت و منفی حاصل از پاسخ‌های داده شده، نمره خام داوطلب در درس مذکور صفر (۰) شده است.

**تبصره ۳:** در مواردی که داوطلب به هیچ یک از سؤالات یک درس پاسخ نداده باشد، در مقابل درس مذکور کلمه «سفید» درج می‌شود.

**تبصره ۴:** در مواردی که نمره خام داوطلب در یک درس به‌صورت عدد منفی درج گردیده، به منزله آن است که پس از محاسبه نمرات مثبت و منفی حاصل از پاسخ‌های داده شده، نمره خام داوطلب در درس مذکور منفی شده است.

**ردیف ۲- شماره داوطلب:** در این ردیف، شماره داوطلب در رشته امتحانی درج می‌شود.

**ردیف ۳- نام گروه آزمایشی:** در این ردیف، نام گروه آزمایشی که داوطلب در آن شرکت نموده است، درج می‌شود.

**ردیف ۴- کد رشته امتحانی:** در این ردیف، کد رشته امتحانی داوطلب درج می‌شود.

**ردیف ۵- نام رشته امتحانی:** در این ردیف، نام رشته امتحانی داوطلب درج می‌شود.

### وضعیت مجاز به انتخاب رشته:

در این قسمت برای داوطلبان مجاز به انتخاب رشته، در ستون وضعیت مجاز «می‌باشید» و برای داوطلبان غیرمجاز کلمه «نمی‌تید» درج شده است.

### وضعیت علمی داوطلب:

وضعیت علمی داوطلبان بر اساس نتیجه آزمون برگزار شده در سهمیه و رشته امتحانی، در این جدول مشخص شده است. مفهوم هر یک از مندرجات جدول مذکور به شرح زیر اعلام می‌گردد:

— **نمره کل:** نمره کل عبارت است از میانگین وزنی نمرات خام تراز شده با توجه به ضرایب دروس امتحانی (زبان عمومی با ضریب ۱، استعداد تحصیلی با ضریب ۱ و دروس اختصاصی با ضریب ۴).

— **رتبه:** در این ستون، رتبه داوطلب در بین شرکت‌کنندگان رشته امتحانی و سهمیه مربوط (بر اساس نمره کل) درج گردیده است.

— **آخرین رتبه:** در این ستون آخرین رتبه مجاز به انتخاب رشته به تفکیک سهمیه و دوره پذیرش اعلام گردیده است.

### ج) انتخاب اینترنتی محل تحصیل:

انتخاب اینترنتی محل تحصیل در گروه‌های آموزشی مختلف بر اساس نکات زیر انجام می‌گیرد:

۱- فرم انتخاب رشته‌های تحصیلی از روز شنبه ۹۶/۲/۹ منحصراً از طریق پایگاه اینترنتی این سازمان به نشانی: [www.sanjesh.org](http://www.sanjesh.org) قرار داده می‌شود. لذا داوطلبان لازم است با مطالعه دقیق دفترچه راهنمای انتخاب رشته‌های تحصیلی آزمون و بر اساس وضعیت کارنامه خود که مجاز به انتخاب کدرشته‌های کدامیک از دوره‌های مختلف تحصیلی می‌باشند، نسبت به انتخاب کدرشته محل‌های مورد علاقه از دوره‌های موجود (روزانه، نوبت دوم، پردیس خودگردان و بورس اعزام به خارج دانشگاه‌ها و مؤسسات آموزش عالی، مراکز آموزشی دانشگاه پیام نور و دانشگاه‌ها و مؤسسات غیردولتی - غیرانتفاعی) حداکثر تا ۵۰ (پنجاه) کدرشته محل در صورت وجود اقدام و به ترتیب علاقه‌مندی، در فرم انتخاب رشته اینترنتی، درج نمایند.

**\* تذکر خیلی مهم:** داوطلبان دقت نمایند با توجه به تنوع دوره تحصیلی و به منظور افزایش دقت در انتخاب رشته، در زمان نمایش عناوین رشته‌های انتخابی پس از درج کدرشته محل‌ها در سایت اینترنتی، کلیه رشته‌های انتخاب شده دوره‌های روزانه به رنگ «مشکی»، دوره‌های نوبت دوم به رنگ «قرمز»، دوره‌های پیام نور به رنگ «آبی»، دوره‌های غیرانتفاعی به رنگ «سبز»، رشته‌های مربوط به پردیس خودگردان دانشگاه‌ها به رنگ «نارنجی» و رشته‌های مربوط به بورس اعزام به خارج به رنگ «قهوه‌ای» نمایش داده خواهد شد.

۲- هر داوطلب باید فرم انتخاب رشته اینترنتی خود را از طریق سایت سازمان، بر اساس برنامه زمانی اعلام شده (از روز شنبه ۹۶/۲/۹ حداکثر تا روز چهارشنبه مورخ ۱۳/۲/۹۶) تکمیل نماید. بدیهی است در صورت انجام صحیح انتخاب رشته، کد پیگیری ۱۵ رقمی به عنوان رسید انتخاب رشته از طریق سایت در اختیار وی قرار می‌گیرد که نشانگر مراحل طی شده بوده و داوطلب باید آن را یادداشت و نگهداری نماید (لازم است از فرم تکمیل شده خود پرینت تهیه نماید). ضمناً چنانچه داوطلبان به هر دلیل موفق به دریافت کد پیگیری ۱۵ رقمی نشده باشند، انتخاب رشته آنان در سایت سازمان ثبت نشده و به عبارت دیگر فرآیند انتخاب رشته برای این دسته از داوطلبان انجام نشده است.

۳- داوطلبان دارنده مدرک تحصیلی در رشته‌های گروه پزشکی (دانشجویان و فارغ‌التحصیلان) شرکت‌کننده در این آزمون، قبل از اقدام به تکمیل فرم انتخاب رشته اینترنتی توجه داشته باشند که باید از لحاظ طرح تعهد خدمت به وزارت بهداشت، درمان و آموزش پزشکی وضعیت خود را مشخص و منعی برای ادامه تحصیل نداشته باشند. در غیر اینصورت عواقب آن به‌عهده شخص داوطلب خواهد بود.

۴- داوطلبان دارنده مدرک تحصیلی در رشته‌هایی که فرد متعهد به خدمت در وزارتخانه یا ارگان و یا ... می‌باشد (از قبیل رشته‌های دبیری و ...) و در این آزمون شرکت نموده باشند، قبل از اقدام به تکمیل فرم انتخاب رشته اینترنتی، توجه داشته باشند که باید از لحاظ تعهد خدمت به وزارتخانه و یا ارگان مربوط وضعیت خود را مشخص نمایند. بدیهی است در غیر اینصورت عواقب آن به‌عهده شخص داوطلب خواهد بود.

۵- دانشجویان اخراجی آموزشی دوره دکتری منعی برای شرکت در آزمون نداشته و در صورت قبولی، ادامه تحصیل آنان در رشته مورد علاقه بلامانع خواهد بود؛ مشروط بر اینکه صرفاً یک بار از تحصیلات آموزش رایگان بهره‌مند شوند.

۶- به داوطلبان مجاز به انتخاب رشته توصیه می‌شود در تکمیل این فرم نهایت دقت را به عمل آورند. چنانچه داوطلبی پس از تکمیل فرم انتخاب رشته و اخذ کد پیگیری ۱۵ رقمی، تمایل به ویرایش فرم انتخاب رشته خود را داشته باشد، حداکثر تا پایان زمان مقرر انتخاب رشته (۱۳/۲/۹۶) می‌تواند از طریق سایت اینترنتی سازمان، نسبت به ویرایش فرم انتخاب رشته خود اقدام نماید. بدیهی است به درخواست‌های ارسالی در خصوص تغییر فرم انتخاب رشته، ترتیب اثر داده نخواهد شد.

**\* تذکر خیلی مهم:** آن دسته از داوطلبان علاقمند به انتخاب رشته‌های تحصیلی مراکز و واحدهای دانشگاهی دانشگاه آزاد اسلامی، می‌بایست پس از اعلام نتیجه اولیه آزمون و دریافت کارنامه، برای انتخاب رشته با کد دسترسی مندرج در کارنامه به سایت مرکز آزمون دانشگاه آزاد اسلامی به نشانی: [www.azmoon.org](http://www.azmoon.org) مراجعه نمایند. انتخاب رشته و مرحله دوم آزمون (مصاحبه و بررسی سوابق علمی و پژوهشی) برای رشته‌های دانشگاه آزاد اسلامی بطور مجزا و از طریق دانشگاه مذکور انجام می‌پذیرد. بدیهی است داوطلبانی که در یکی از رشته‌های دانشگاه‌ها و مؤسسات آموزش عالی و یا دانشگاه آزاد اسلامی پذیرفته شوند می‌توانند به دلخواه خود منحصرأ در یکی از مؤسسات ثبت‌نام و مشغول به تحصیل شوند.

### ط) فرم اینترنتی انتخاب رشته‌های تحصیلی:

داوطلبان مجاز به انتخاب رشته به هنگام ورود به محیط برنامه اینترنتی انتخاب رشته، اطلاعات اعلام شده در خصوص معدل دوره کارشناسی و کارشناسی ارشد، نام مؤسسه محل تحصیل یا فارغ‌التحصیلی دوره کارشناسی و کارشناسی ارشد و سهمیه مری (در صورتی که بند مربوط را در تقاضانامه علامتگذاری کرده باشند) را مشاهده می‌نمایند، در صورتی که اطلاعات مذکور توسط داوطلب مورد تأیید قرار گیرد، به آنها اجازه انتخاب رشته داده می‌شود، در صورتی که این اطلاعات مورد تأیید نباشد، داوطلب می‌بایست نسبت به ویرایش و اصلاح مورد یا موارد مغایرت در سایت اقدام نموده و سپس وارد مرحله انتخاب رشته گردد. بدیهی است هر زمان مشخص شود که داوطلب حقایق را عمدأ یا سهواً کتمان نموده، در هر مرحله (پذیرفته شدن، حین تحصیل و ...) که باشد، از این آزمون و آزمون سال بعد محروم خواهد شد و حق هرگونه اعتراضی از وی سلب می‌گردد. ضمناً در صورتی که داوطلب نسبت به اصلاح یا ویرایش هر یک از موارد فوق اقدام نماید می‌بایست مستندات مربوط را در مرحله مصاحبه و بررسی سوابق علمی و پژوهشی، به دانشگاه یا مؤسسه آموزش عالی ذیربط ارائه دهد.

فرم انتخاب رشته‌های تحصیلی اینترنتی در پایگاه اینترنتی این سازمان منحصرأ برای داوطلبانی که مجاز به انتخاب رشته شده‌اند قابل رؤیت می‌باشد، لذا داوطلبان لازم است برای ورود به سایت انتخاب رشته از دو روش ورود اطلاعات:

- ۱- شماره پرونده و کد پیگیری ثبت‌نام.
  - ۲- شماره پرونده، شماره داوطلب و کد ملی، نسبت به ثبت کدرشته محل‌های انتخابی و تکمیل فرم مذکور، اقدام نمایند.
- در سیستم انتخاب رشته که تا حدودی، هوشمند پیش‌بینی گردیده، در حد امکان خطاهای احتمالی داوطلبان در زمان انتخاب رشته اینترنتی به آنان تذکر داده می‌شود (به عنوان مثال: اعلام خطای انتخاب کدرشته محلی که داوطلب در آزمون آن شرکت نکرده باشد)، لذا لازم است داوطلبان این مورد را نیز در نظر داشته باشند. بدیهی است چنانچه داوطلبی نسبت به رفع خطاهای داده شده اقدام ننماید، انتخاب رشته وی کامل نگردیده و سیستم به این داوطلب کد پیگیری ۱۵ رقمی، به عنوان رسید انتخاب رشته نخواهد داد.

### ی) نکاتی راجع به مرحله دوم آزمون (مصاحبه و بررسی سوابق علمی و پژوهشی):

- ۱- دانشگاه‌ها و مؤسسات مجری دوره‌های دکتری چگونگی تشکیل پرونده متقاضیان، زمان و مکان برگزاری آزمون، نحوه مصاحبه علمی یا برگزاری آزمون تخصصی را از طریق پایگاه اطلاع رسانی خود و این سازمان به داوطلبان اعلام خواهند نمود.
- ۲- در صورت نیاز و همچنین تشخیص مؤسسه مبنی بر برگزاری آزمون تخصصی، مواد آزمون و ضرایب امتحانی از طریق پایگاه اطلاع رسانی دانشگاه یا مؤسسه به اطلاع داوطلبان خواهد رسید.
- ۳- مرحله دوم آزمون (مصاحبه و بررسی سوابق علمی و پژوهشی) در مؤسسه برای هر داوطلب صرفاً یک بار انجام می‌شود و عدم مراجعه داوطلبان در مرحله دوم آزمون، به منزله انصراف آنان تلقی شده و برگزاری مجدد مرحله دوم مصاحبه و بررسی سوابق علمی و پژوهشی، برای آن دسته از داوطلبانی که در این مرحله شرکت ننموده‌اند، امکان‌پذیر نخواهد بود.

### ک) تذکرات و نکات مهم:

- ۱- نظر به اینکه تغییر رشته، تغییر گرایش و انتقال دانشجویان در مقطع دکتری امکان‌پذیر نبوده، لذا به داوطلبان تأکید می‌گردد در خصوص مراجعه به دانشگاه‌ها برای درخواست پذیرش و انجام مرحله مصاحبه و بررسی سوابق علمی و پژوهشی، دقت لازم را بعمل آورند.
- ۲- به داوطلبان توصیه می‌گردد قبل از اقدام به انتخاب رشته‌های تحصیلی در اینترنت، کد رشته محل‌های انتخابی خود را به ترتیب علاقه در فرم نمونه مندرج در صفحه ۹۷ این دفترچه درج و سپس به پایگاه اینترنتی این سازمان مراجعه تا در مدت زمان کوتاهتر (برای داوطلبان به هنگام انتخاب رشته در اینترنت محدودیت زمانی وجود دارد) و خطای کمتری نسبت به تکمیل فرم انتخاب رشته‌های تحصیلی خود اقدام نمایند.



۳- به استناد نامه شماره ۲/۲۱/۷۴۱۴ مورخ ۹۴/۱/۲۴ دفتر برنامه‌ریزی آموزش عالی وزارت علوم، تحقیقات و فناوری، دارندگان مدرک تحصیلی دکتری تخصصی (Ph.D) با توجه به محدودیت ظرفیت پذیرش در این آزمون، مجاز به شرکت مجدد در آزمون ورودی دوره دکتری نمی‌باشند.

۴- نظر به اینکه پذیرش نهایی بر اساس نمره کل حاصل از ۵۰٪ نمره علمی (آزمون کتبی متمرکز) و ۵۰٪ نمره مرحله دوم آزمون (مصاحبه و بررسی سوابق علمی و پژوهشی) و برای رشته‌های پژوهش محور بر اساس ۳۰٪ نمره آزمون علمی (آزمون کتبی متمرکز) و ۷۰٪ نمره مرحله دوم آزمون (مصاحبه و بررسی سوابق علمی و پژوهشی) و همچنین نتیجه بررسی صلاحیت‌های عمومی و ظرفیت پذیرش در کدرشته محل‌های تحصیلی صورت می‌پذیرد، لذا آن دسته از داوطلبانی که بر اساس حدنصاب تعیین شده دانشگاه‌ها و مؤسسات حداقل در یک یا چند کدرشته محل حدنصاب لازم را دارا بوده و تمایل به شرکت در مرحله دوم آزمون (مصاحبه و بررسی سوابق علمی و پژوهشی) دانشگاه‌های ذیربط را دارند، لازم است از طریق سایت سازمان از تاریخ ۹۶/۳/۷ لغایت ۹۶/۳/۱۶ برای انجام بررسی صلاحیت‌های عمومی، نسبت به واریز مبلغ ۳۳۰/۰۰۰ (سیصد و سی هزار) ریال از طریق پرداخت الکترونیک در سایت سازمان سنجش آموزش کشور اقدام نموده و سپس نسبت به تکمیل فرم مشخصات بررسی صلاحیت‌های عمومی مندرج در سایت اطلاع رسانی این سازمان اقدام و آن را از طریق سیستم اینترنتی به سازمان ارسال و کد پیگیری مربوط را دریافت نمایند. **بدیهی است داوطلبانی که در این خصوص اقدام نکنند، از مراحل گزینش نهایی حذف خواهند شد.**

۵- مطابق ضوابط، پذیرفته‌شدگان نهایی آزمون ورودی دوره دکتری «Ph.D» سال ۱۳۹۵ (اعم از پذیرش شهریورماه یا مرحله تکمیل ظرفیت)، **مجاز به ثبت‌نام و شرکت در آزمون ورودی دوره دکتری سال ۱۳۹۶ نبوده‌اند.**

۶- مطابق ضوابط، پذیرفته‌شدگان نهایی **دوره روزانه** آزمون ورودی دوره دکتری «Ph.D» سال ۱۳۹۶، **حق شرکت در آزمون ورودی دوره دکتری سال ۱۳۹۷ را نخواهند داشت،** لذا بایستی در انتخاب رشته دقت لازم را بعمل آورند.

۷- دانشجویان اخراجی، انصرافی، ترک تحصیل تا پایان خدمت دوره ضرورت مجاز به شرکت در آزمون و تحصیل در دانشگاه نمی‌باشند. سقف سنوات تحصیلی دوره دکتری، حداکثر ۵ سال می‌باشد و دانشجویانی که طی این مدت موفق به اتمام تحصیل نشوند، شرایط ادامه تحصیل را از دست خواهند داد.

۸- دانشجویان شاغل به تحصیل در دوره دکتری مجاز به شرکت در آزمون مجدد نیستند و دانشجویان مرد در صورت انصراف از تحصیل در دانشگاه، چهار ماه فرصت دارند برای رسیدگی به وضعیت مشمولیت، خود را به وظیفه عمومی معرفی نمایند.

۹- سربازان در حال انجام خدمت، مجاز به تحصیل همزمان با انجام خدمت دوره ضرورت نیستند و در صورت قبولی در دانشگاه و نداشتن غیبت، برای برخورداری از معافیت تحصیلی، از خدمت ترخیص خواهند شد.

۱۰- مشمولان غایب به هیچ وجه حق شرکت در این آزمون را نداشته و در صورت شرکت و قبولی، مجوز تحصیل برای آنان صادر نخواهد شد و دانشگاه‌ها نیز مجاز به ثبت‌نام از آنها نمی‌باشند.

۱۱- هر موقع مشخص شود که داوطلب، حقایق را کتمان نموده یا واجد یکی از شرایط و ضوابط مندرج در این دفترچه نمی‌باشد، در هر مرحله‌ای از آزمون (ثبت‌نام، شرکت در آزمون، پذیرفته‌شدن، حین تحصیل در دانشگاه و...) محروم خواهد شد.

۱۲- از کلیه پذیرفته‌شدگان نهایی کدرشته‌محل‌های دوره‌های غیر روزانه شامل: دوره‌های **نوبت دوم و پردیس خودگردان** در دانشگاه‌ها و مؤسسات آموزش عالی، **دانشگاه پیام‌نور و دانشگاه‌ها و مؤسسات آموزش عالی غیر دولتی - غیرانتفاعی**، شهری اخذ خواهد شد. داوطلبان جهت اطلاع از میزان شهریه دوره‌های مختلف به پایگاه‌های اطلاع‌رسانی دانشگاه‌ها و مراکز آموزش عالی مورد نظر مراجعه نمایند.

## ل) شرایط و ضوابط رشته‌های بورس اعزام به خارج:

متقاضیان بورس اعزام به خارج، بورسیه وزارتخانه‌ها، بورسیه سازمان‌ها و یا مؤسسات آموزش عالی دارای شرایط خاص در هر یک از کدرشته‌های تحصیلی، باید علاوه بر دارا بودن شرایط عمومی و اختصاصی مندرج در دفترچه‌های راهنمای ثبت‌نام (شماره ۱) و دفترچه راهنمای انتخاب رشته (شماره ۲) و همچنین احراز حد نصاب نمره مرحله مصاحبه و بررسی سوابق علمی و پژوهشی، واجد شرایط و ضوابط اختصاصی وزارتخانه و یا سازمان و یا ارگان بورس دهنده و یا مؤسسه آموزش عالی دارای شرایط خاص نیز باشند.

### ۱-ل) شرایط اختصاصی داوطلبان ویژه بورس خارج از کشور:

۱- حداقل میانگین (معدل) نمره‌های دروس کارشناسی و کارشناسی ارشد ناپیوسته به ترتیب ۱۵ و ۱۷ تراز شده و دوره‌های کارشناسی ارشد پیوسته و یا دکتری حرفه‌ای ۱۷ تراز شده. ۲- حداکثر سن داوطلبان در زمان تقاضا ۳۰ سال. **تبصره:** حداکثر سن داوطلبان حسب موارد، با توجه به شروط زیر می‌تواند افزایش یابد. ۱- ۲- ایتارگران (فرزندان و همسران شهدا، جانبازان ۲۵٪ و بالاتر و فرزندان و همسران آنان، آزادگان و فرزندان و همسران آنان) حداکثر سن ۳۳ سال. ۲- ۲- مریبان (رسمی قطعی و یا رسمی آزمایشی) عضو هیأت علمی واجد شرایط، حداکثر سن ۳۴ سال.

### ۲-ل) نحوه پذیرش بورس و اعزام:

۱- شرکت در آزمون ورودی دوره دکتری (نیمه‌متمرکز) سال ۱۳۹۶ و مجاز به انتخاب رشته بودن در دوره روزانه و بورس اعزام به خارج. ۲- انتخاب کدرشته محل بورس اعزام به خارج در صورت دارا بودن شرایط بورس خارج از کشور. ۳- کسب حدنصاب علمی لازم در کدرشته محل انتخابی و معرفی شده توسط سازمان سنجش آموزش کشور به مرحله دوم آزمون (مرحله مصاحبه و بررسی سوابق علمی و پژوهشی) در کدرشته محل مربوط. ۴- کسب نمره قبولی در کدرشته محل مربوط بر اساس جدول بند ۲ صفحه ۱ به شیوه آموزشی - پژوهشی. ۵- پس از تأیید شورای مرکزی بورس، دانشگاه / مؤسسه پذیرنده بورسیه، فرایند هیأت اجرایی جذب افراد پذیرفته شده را انجام داده و صورتجلسه هیأت اجرایی جذب و تعیین استاد ناظر را به اداره کل بورس و اعزام دانشجویان اعلام می‌نماید. ۶- رشته گرایش و کشور مورد اعزام به تشخیص دانشگاه دارای سهمیه و هماهنگی اداره کل بورس و اعزام دانشجویان خواهد بود. ۷- قبولی‌های بورس خارج از کشور براساس سهمیه هر دانشگاه می‌باشد و نظارت و تأیید در اخذ پذیرش، وضعیت تحصیلی، بعهده دانشگاه دارای سهمیه می‌باشد. ۸- پذیرفته‌شدگان اعزام بایستی حداکثر تا تاریخ ۱۳۹۷/۶/۳۱، نسبت به اخذ حد نصاب نمره زبان، پذیرش از دانشگاه مورد تأیید دانشگاه دارای سهمیه و اداره کل بورس و اعزام دانشجویان، سپردن وثیقه به دانشگاه یاد شده، دریافت ویزا و سایر موارد اعزام اقدام کنند. بدیهی است پس از اتمام زمان مذکور، قبولی فرد (کان لم یکن) تلقی می‌شود. **تبصره:** حداقل کسب نمره زبان برای اعزام داوطلبان رشته‌های فنی و مهندسی، کشاورزی و علوم پایه  $MSRT=55$ ، رشته‌های علوم انسانی و هنر  $MSRT=60$  و یا معادل آن در آزمون‌های **TOEFL, IELTS, TOLIMO** تعیین شده است. داوطلبان باید توجه داشته باشند که افزون بر نمره مذکور، در صورتی که دانشگاه پذیرش دهنده، قبولی و کسب نمره آزمون زبان خاصی را ملاک پذیرش خود قرار دهد، داوطلب موظف است آن شرط را تا قبل از اعزام برآورده کند. ۹- پذیرش از دانشگاه خارج، انتخاب استاد راهنمای خارج، موضوع رساله دکتری و استاد ناظر داخلی (یکی از اعضای هیأت علمی دانشگاه دارای سهمیه مرتبط با تخصص پذیرفته شده) پس از تأیید دانشگاه دارای سهمیه و با هماهنگی اداره کل بورس و اعزام دانشجویان انجام می‌شود. ۱۰- میزان وثیقه با توجه به کشور محل تحصیل و براساس مصوبات شورای مرکزی بورس تعیین می‌گردد. ۱۱- طبق قانون اصلاح ماده ۳ قانون اعزام دانشجویان به خارج از کشور در شرایط مساوی اولویت با داوطلبان متأهل می‌باشد. ۱۲- دانشجویان شاغل به تحصیل در دوره‌های کارشناسی ارشد باید تا پایان شهریور ماه سال جاری (۱۳۹۶/۶/۳۱) فارغ‌التحصیل شوند. ۱۳- عدم مراجعه داوطلبان واجد شرایط جهت تشکیل پرونده به اداره کل بورس و اعزام دانشجویان تا پایان شهریور سال ۱۳۹۶ به منزله انصراف می‌باشد.

## ۳-ل) سایر شرایط:

۱- امکان تبدیل بورس خارج به داخل وجود ندارد. ۲- سهمیه‌های اعزام به خارج از کشور، در صورت تشخیص دانشگاه محل سهمیه می‌تواند بصورت دوره مشترک نیز اجرا گردد. ۳- اعزام داوطلبان یا مربیان آموزشی و پژوهشی واجد شرایط که محل خدمت آتی آنان در سایر دستگاه‌های اجرایی دولتی و غیردولتی است مشروط به تقبل ۱۰٪ هزینه‌ها توسط دستگاه مربوط و ارائه موافقت‌نامه رسمی از سایر دستگاه‌های اجرایی، با مطمح نظر قرار دادن ماده ۶۱ قانون مدیریت خدمات کشوری میسر خواهد بود. ۴- مسؤولیت هرگونه مغایرت در میانگین دروس (معدل) و اطلاعات و مدارک مورد نظر، متوجه متقاضی است و در صورت اثبات تخلف، در هر یک از مراحل اعم از طی فرایند بورس، حین تحصیل یا پس از پایان تحصیلات، پذیرش فرد ابطال می‌شود و باید هزینه‌های مترتب بر آن را بپردازد. ۵- اعطای بورس تحصیلی و مزایای ناشی از آن صرفاً امتیاز اعطایی از سوی سازمان امور دانشجویان است و در صورت وجود اعتبار قابل پرداخت خواهد بود. ۶- انجام خدمت پس از اتمام تحصیل، منوط به رضایت بخش بودن وضعیت تحصیلی و علمی و احراز شرایط مورد نیاز دانشگاه محل تعهد به تشخیص آن دانشگاه می‌باشد.

## ۴-ل) ثبت‌نام و پذیرش در رشته‌های جدید برخی از دانشگاه‌ها:

با توجه به اینکه برخی از دانشگاه‌ها در این مقطع زمانی برای رشته‌های به شرح جدول ذیل اعلام پذیرش برای بورس و اعزام به خارج از کشور نموده‌اند، لذا کلیه متقاضیان (اعم از اینکه در آزمون دکتری سال ۹۶ ثبت‌نام نموده و یا ننموده‌اند) می‌توانند جهت پذیرش در این رشته‌ها در صورت دارا بودن شرایط و ضوابط بورس و اعزام مندرج در این دفترچه راهنما بر اساس اطلاعیه‌های مندرج در پایگاه اطلاع رسانی دانشگاه‌های ذیربط که در تاریخ ۱۳۹۶/۲/۹ منتشر می‌شود اقدام نمایند. دانشگاه‌های مجری علاوه بر مرحله مصاحبه و بررسی سوابق علمی و پژوهشی، از این داوطلبان آزمون کتبی بصورت اختصاصی بعمل خواهند آورد.

دوره	نام رشته	نام دانشگاه پذیرنده	رشته‌های مرتبط که فارغ‌التحصیلان کارشناسی ارشد آن، می‌توانند در این رشته شرکت کنند
بورس اعزام به خارج	آموزش زبان چینی و شرق دور	دانشگاه شهید بهشتی - تهران	داوطلبانی که یکی از مدارک کارشناسی و یا کارشناسی ارشد آنها، مرتبط با رشته و یا گرایش زبان چینی باشد.
	زبان و ادبیات چینی	دانشگاه علامه طباطبائی - تهران	
	زبان چینی	دانشگاه تربیت مدرس - تهران	
	فناوری فرهنگی	دانشگاه صنعتی خواجه نصیرالدین طوسی	تمام رشته‌های گروه‌های علوم پایه، فنی و مهندسی، هنر و علوم انسانی

## م) نکات و توصیه‌های مهم

۱) داوطلبانی که متقاضی رشته‌های شیوه پژوهش محور می‌باشند، لازم است با مطالعه شرایط و ضوابط اعلام شده در بند «ب» صفحه ۲ همین دفترچه راهنما، از شرایط این شیوه آموزشی آگاهی یابند.

۲) بر اساس مصوبه ۵۵۶ شورای گسترش آموزش عالی وزارت علوم، تحقیقات و فناوری، لازم است متقاضیان تحصیل در رشته مدرسی معارف اسلامی از رشته امتحانی مدرسی معارف اسلامی (کد ۲۱۸۰)، دارای شرایط عمومی و اختصاصی ذکر شده در بندهای «الف» و «ب» ذیل باشند:

## الف) شرایط عمومی:

- ۱) التزام عملی به اسلام، نظام جمهوری اسلامی ایران و قانون اساسی.
- ۲) داشتن تابعیت جمهوری اسلامی ایران.
- ۳) نداشتن سوء پیشینه به تشخیص مراجع ذیصلاح.
- ۴) داشتن حداکثر ۴۰ سال سن.
- تبصره ۱: مدت خدمت سربازی به سقف سنی افزوده می‌شود.
- تبصره ۲: اعضای رسمی هیأت علمی گروه‌های معارف اسلامی و اساتید حق‌التدریس گروه‌های معارف اسلامی، به شرط داشتن گواهینامه تدریس ۳ ساله از معاونت امور دفاتر، اساتید و مبلغان مشروط بر اینکه در ۲ ترم گذشته تدریس مجاز داشته‌اند، نسبت به شرط سنی مستثنی می‌باشند.
- ۵) داشتن سلامت جسمانی متناسب با رشته مدرسی معارف اسلامی.
- ۶) دارا بودن شرایط عمومی مدرس معارف و قبولی در مصاحبه عمومی مدرسی معارف اسلامی. (اخراج این شرط پس از برگزاری آزمون خواهد بود)

## ب) شرایط اختصاصی (داشتن یکی از شرایط ذیل کافی می‌باشد)

- ۱) دارای دانشنامه کارشناسی ارشد رشته مدرسی معارف اسلامی.
- ۲) دارای مدرک سطح سه حوزه علمیه.
- ۳) حوزویان دارای گواهی اتمام کفایتین همراه با مدرک کارشناسی ارشد مورد تأیید وزارت علوم، تحقیقات و فناوری همخوان با گرایش‌های پنج گانه دروس معارف.
- ۴) مربیان رسمی گروه معارف اسلامی (اعضای هیأت علمی گروه معارف اسلامی در مرتبه مربی) با تأیید معاونت آموزشی و پژوهشی استادان و دروس معارف اسلامی.
- ۵) دارای گواهی خبرگان بدون مدرک (مرتبه مربی) مورد تأیید مراجع ذیصلاح.

● **تذکر مهم:** داوطلبانی که حداقل در یکی از کدرشته محل‌های این رشته امتحانی معرفی می‌شوند، لازم است حداکثر تا هفته اول خرداد ماه سال جاری نسبت به تکمیل فرم مشخصات فردی در سایت: [www.Asatid.org](http://www.Asatid.org) و ارسال مدارک درخواستی به نهاد نمایندگی مقام معظم رهبری در دانشگاه‌ها اقدام نمایند. **بدیهی است عدم ثبت‌نام در این سامانه به منزله انصراف از تحصیل در این رشته تلقی می‌گردد.**

۳) داوطلبان متقاضی تحصیل در دانشگاه امام صادق(ع)، برای اطلاع از شرایط و ضوابط تحصیل در این دانشگاه، به توضیحات مندرج در صفحه ۸۹ همین دفترچه راهنما مراجعه نمایند.

۴) برای کارکنان شاغل رسمی در نیروی انتظامی جمهوری اسلامی ایران، به منظور تحصیل در دانشگاه علوم انتظامی امین، داشتن شرایط اختصاصی اعلامی در دفترچه اختصاصی صادره از سوی دانشگاه مذکور، که در اختیار آنان قرار گرفته است الزامی می‌باشد.

۵) توصیه می‌شود داوطلبان پس از تکمیل فرم انتخاب رشته و دریافت رسید انتخاب رشته یک نسخه پرینت از اولویت‌های انتخابی تهیه و نزد خود نگهداری نمایند.

۶) هرگونه تغییری بصورت اطلاعیه رسمی از طریق نشریه پیک سنجش (هفته‌نامه خبری و اطلاع‌رسانی سازمان سنجش)، سایت سازمان سنجش و در صورت لزوم از طریق رسانه‌های گروهی اعلام خواهد شد.

۷) در صورت لزوم داوطلبان می‌توانند سؤالات خود را از طریق سیستم پاسخگویی اینترنتی (غیرحضوری) سازمان مطرح نموده و یا در ساعت اداری با شماره تلفن: ۰۲۱-۴۲۱۶۳ با روابط عمومی سازمان سنجش آموزش کشور تماس حاصل نمایند.



**\* پذیرش برای دوره‌های تحصیلی با عنوان: نوبت دوم، پیام نور، غیرانتفاعی و پردیس بصورت اخذ شهریه می‌باشد \***

### جدول شماره ۱ - کدرشته محل‌های گروه آزمایشی علوم انسانی

#### ۲۱۰۱ - زبان و ادبیات فارسی

دوره	کدرشته محل	نام دانشگاه یا مؤسسه محل تحصیل	نام رشته تحصیلی	نام گرایش	ظرفیت پذیرش نیمسال	توضیحات
اول	دوم					
روزانه	۱۰۰۱	دانشگاه اراک	زبان و ادبیات فارسی		۱۰	
روزانه	۱۰۰۲	دانشگاه ارومیه	زبان و ادبیات فارسی		۴	
روزانه	۱۰۰۳	دانشگاه الزهرا (س) - تهران (ویژه خواهران)	زبان و ادبیات فارسی		۴	فقط زن
روزانه	۱۰۰۴	دانشگاه ایلام	زبان و ادبیات فارسی		۳	
روزانه	۱۰۰۵	دانشگاه بوعلی سینا - همدان	زبان و ادبیات فارسی		۶	
روزانه	۱۰۰۶	دانشگاه بیرجند	زبان و ادبیات فارسی		۷	
روزانه	۱۰۰۷	دانشگاه بین‌المللی امام خمینی (ره) - قزوین	زبان و ادبیات فارسی		۳	
روزانه	۱۰۰۸	دانشگاه تبریز	زبان و ادبیات فارسی		۵	
روزانه	۱۰۰۹	دانشگاه تربیت مدرس	زبان و ادبیات فارسی		۳	
روزانه	۱۰۱۰	دانشگاه تهران	زبان و ادبیات فارسی		۸	محل تحصیل دانشکده ادبیات و علوم انسانی
روزانه	۱۰۱۱	دانشگاه خوارزمی - تهران	زبان و ادبیات فارسی		۶	محل تحصیل تهران
روزانه	۱۰۱۲	دانشگاه رازی - کرمانشاه	زبان و ادبیات فارسی		۶	
روزانه	۱۰۱۳	دانشگاه زنجان	زبان و ادبیات فارسی		۳	
روزانه	۱۰۱۴	دانشگاه بلمان فارسی - کازرون	زبان و ادبیات فارسی		۵	
روزانه	۱۰۱۵	دانشگاه سمنان	زبان و ادبیات فارسی		۳	
روزانه	۱۰۱۶	دانشگاه سیستان و بلوچستان - زاهدان	زبان و ادبیات فارسی		۱۰	
روزانه	۱۰۱۷	دانشگاه شهرکرد	زبان و ادبیات فارسی		۳	
روزانه	۱۰۱۸	دانشگاه شهید باهنر - کرمان	زبان و ادبیات فارسی		۶	
روزانه	۱۰۱۹	دانشگاه شهید بهشتی - تهران	زبان و ادبیات فارسی		۵	
روزانه	۱۰۲۰	دانشگاه شهید مدنی آذربایجان - تبریز	زبان و ادبیات فارسی		۷	
روزانه	۱۰۲۱	دانشگاه شیراز	زبان و ادبیات فارسی		۴	
روزانه	۱۰۲۲	دانشگاه علامه طباطبائی - تهران	زبان و ادبیات فارسی		۱۰	
روزانه	۱۰۲۳	دانشگاه فردوسی مشهد	زبان و ادبیات فارسی		۵	
روزانه	۱۰۲۴	دانشگاه کاشان	زبان و ادبیات فارسی		۴	
روزانه	۱۰۲۵	دانشگاه کاشان	زبان و ادبیات فارسی		۳	فقط زن - محل تحصیل واحد خواهران انتهای خیابان طالقانی
روزانه	۱۰۲۶	دانشگاه کردستان - سنندج	زبان و ادبیات فارسی		۳	
روزانه	۱۰۲۷	دانشگاه گیلان - رشت	زبان و ادبیات فارسی		۴	
روزانه	۱۰۲۸	دانشگاه لرستان - خرم‌آباد	زبان و ادبیات فارسی		۷	
روزانه	۱۰۲۹	دانشگاه مازندران - بابلسر	زبان و ادبیات فارسی		۹	
روزانه	۱۰۳۰	دانشگاه هرمزگان - بندرعباس	زبان و ادبیات فارسی		۳	
روزانه	۱۰۳۱	دانشگاه یاسوج	زبان و ادبیات فارسی		۴	
روزانه	۱۰۳۲	دانشگاه یزد	زبان و ادبیات فارسی		۸	
روزانه	۱۰۳۳	پژوهشگاه علوم انسانی و مطالعات فرهنگی	زبان و ادبیات فارسی		۳	
روزانه	۱۰۳۴	دانشگاه ارومیه	زبان و ادبیات فارسی	ادبیات حماسی	۴	
روزانه	۱۰۳۵	دانشگاه اصفهان	زبان و ادبیات فارسی	ادبیات حماسی	۳	
روزانه	۱۰۳۶	دانشگاه حکیم سبزواری - سبزوار	زبان و ادبیات فارسی	ادبیات حماسی	۳	
روزانه	۱۰۳۷	دانشگاه شیراز	زبان و ادبیات فارسی	ادبیات حماسی	۳	
روزانه	۱۰۳۸	دانشگاه فردوسی مشهد	زبان و ادبیات فارسی	ادبیات حماسی	۵	
روزانه	۱۰۳۹	دانشگاه قم	زبان و ادبیات فارسی	ادبیات حماسی	۷	
روزانه	۱۰۴۰	دانشگاه ارومیه	زبان و ادبیات فارسی	ادبیات عرفانی	۴	
روزانه	۱۰۴۱	دانشگاه اصفهان	زبان و ادبیات فارسی	ادبیات عرفانی	۳	
روزانه	۱۰۴۲	دانشگاه الزهرا (س) - تهران (ویژه خواهران)	زبان و ادبیات فارسی	ادبیات عرفانی	۳	فقط زن
روزانه	۱۰۴۳	دانشگاه بین‌المللی امام خمینی (ره) - قزوین	زبان و ادبیات فارسی	ادبیات عرفانی	۳	
روزانه	۱۰۴۴	دانشگاه تبریز	زبان و ادبیات فارسی	ادبیات عرفانی	۵	
روزانه	۱۰۴۵	دانشگاه شهرکرد	زبان و ادبیات فارسی	ادبیات عرفانی	۳	
روزانه	۱۰۴۶	دانشگاه شهید مدنی آذربایجان - تبریز	زبان و ادبیات فارسی	ادبیات عرفانی	۶	
روزانه	۱۰۴۷	دانشگاه شیراز	زبان و ادبیات فارسی	ادبیات عرفانی	۳	
روزانه	۱۰۴۸	دانشگاه فردوسی مشهد	زبان و ادبیات فارسی	ادبیات عرفانی	۵	
روزانه	۱۰۴۹	دانشگاه قم	زبان و ادبیات فارسی	ادبیات عرفانی	۷	
روزانه	۱۰۵۰	دانشگاه لرستان - خرم‌آباد	زبان و ادبیات فارسی	ادبیات عرفانی	۵	
روزانه	۱۰۵۱	دانشگاه مازندران - بابلسر	زبان و ادبیات فارسی	ادبیات عرفانی	۴	
روزانه	۱۰۵۲	دانشگاه ارومیه	زبان و ادبیات فارسی	ادبیات غنایی	۴	
روزانه	۱۰۵۳	دانشگاه اصفهان	زبان و ادبیات فارسی	ادبیات غنایی	۳	
روزانه	۱۰۵۴	دانشگاه تبریز	زبان و ادبیات فارسی	ادبیات غنایی	۵	
روزانه	۱۰۵۵	دانشگاه تربیت مدرس	زبان و ادبیات فارسی	ادبیات غنایی	۳	
روزانه	۱۰۵۶	دانشگاه شهید چمران - اهواز	زبان و ادبیات فارسی	ادبیات غنایی	۴	
روزانه	۱۰۵۷	دانشگاه شهید مدنی آذربایجان - تبریز	زبان و ادبیات فارسی	ادبیات غنایی	۷	
روزانه	۱۰۵۸	دانشگاه شیراز	زبان و ادبیات فارسی	ادبیات غنایی	۴	
روزانه	۱۰۵۹	دانشگاه لرستان - خرم‌آباد	زبان و ادبیات فارسی	ادبیات غنایی	۱۰	
نوبت دوم	۱۰۶۰	دانشگاه اراک	زبان و ادبیات فارسی		۵	
نوبت دوم	۱۰۶۱	دانشگاه الزهرا (س) - تهران (ویژه خواهران)	زبان و ادبیات فارسی		۱	فقط زن
نوبت دوم	۱۰۶۲	دانشگاه ایلام	زبان و ادبیات فارسی		۲	
نوبت دوم	۱۰۶۳	دانشگاه بوعلی سینا - همدان	زبان و ادبیات فارسی		۴	
نوبت دوم	۱۰۶۴	دانشگاه بیرجند	زبان و ادبیات فارسی		۲	
نوبت دوم	۱۰۶۵	دانشگاه بین‌المللی امام خمینی (ره) - قزوین	زبان و ادبیات فارسی		۲	
نوبت دوم	۱۰۶۶	دانشگاه تبریز	زبان و ادبیات فارسی		۳	
نوبت دوم	۱۰۶۷	دانشگاه تربیت مدرس	زبان و ادبیات فارسی		۱	
نوبت دوم	۱۰۶۸	دانشگاه تهران	زبان و ادبیات فارسی		۴	محل تحصیل دانشکده ادبیات و علوم انسانی
نوبت دوم	۱۰۶۹	دانشگاه سمنان	زبان و ادبیات فارسی		۳	
نوبت دوم	۱۰۷۰	دانشگاه سیستان و بلوچستان - زاهدان	زبان و ادبیات فارسی		۶	
نوبت دوم	۱۰۷۱	دانشگاه شهید باهنر - کرمان	زبان و ادبیات فارسی		۵	
نوبت دوم	۱۰۷۲	دانشگاه فردوسی مشهد	زبان و ادبیات فارسی		۳	
نوبت دوم	۱۰۷۳	دانشگاه کاشان	زبان و ادبیات فارسی		۲	

## ادامه ۲۱۰۱ - زبان و ادبیات فارسی

دوره	کدرشته محل	نام دانشگاه یا مؤسسه محل تحصیل	نام رشته تحصیلی	نام گرایش	ظرفیت پذیرش نیمسال		توضیحات
					اول	دوم	
نوبت دوم	۱۰۷۴	دانشگاه کاشان	زبان و ادبیات فارسی		۲	-	فقط زن - محل تحصیل واحد خواهران انته‌ای خیابان طالقانی
نوبت دوم	۱۰۷۵	دانشگاه گیلان - رشت	زبان و ادبیات فارسی		۴	-	
نوبت دوم	۱۰۷۶	دانشگاه مازندران - بابلسر	زبان و ادبیات فارسی		۷	-	
نوبت دوم	۱۰۷۷	دانشگاه هرمزگان - بندرعباس	زبان و ادبیات فارسی		۱	-	
نوبت دوم	۱۰۷۸	دانشگاه ارومیه	زبان و ادبیات فارسی	ادبیات حماسی	۱	-	
نوبت دوم	۱۰۷۹	دانشگاه فردوسی مشهد	زبان و ادبیات فارسی	ادبیات حماسی	۴	-	
نوبت دوم	۱۰۸۰	دانشگاه قم	زبان و ادبیات فارسی	ادبیات حماسی	۴	-	
نوبت دوم	۱۰۸۱	دانشگاه ارومیه	زبان و ادبیات فارسی	ادبیات عرفانی	۱	-	
نوبت دوم	۱۰۸۲	دانشگاه بین‌المللی امام خمینی (ره) - قزوین	زبان و ادبیات فارسی	ادبیات عرفانی	۲	-	
نوبت دوم	۱۰۸۳	دانشگاه تبریز	زبان و ادبیات فارسی	ادبیات عرفانی	۳	-	
نوبت دوم	۱۰۸۴	دانشگاه فردوسی مشهد	زبان و ادبیات فارسی	ادبیات عرفانی	۴	-	
نوبت دوم	۱۰۸۵	دانشگاه قم	زبان و ادبیات فارسی	ادبیات عرفانی	۴	-	
نوبت دوم	۱۰۸۶	دانشگاه مازندران - بابلسر	زبان و ادبیات فارسی	ادبیات عرفانی	۴	-	
نوبت دوم	۱۰۸۷	دانشگاه ارومیه	زبان و ادبیات فارسی	ادبیات غنایی	۱	-	
نوبت دوم	۱۰۸۸	دانشگاه اصفهان	زبان و ادبیات فارسی	ادبیات غنایی	۱	-	
نوبت دوم	۱۰۸۹	دانشگاه تبریز	زبان و ادبیات فارسی	ادبیات غنایی	۳	-	
نوبت دوم	۱۰۹۰	دانشگاه تربیت مدرس	زبان و ادبیات فارسی	ادبیات غنایی	۱	-	
پیام نور	۱۰۹۱	دانشگاه پیام نور استان تهران - تهران جنوبی	زبان و ادبیات فارسی		۵	-	
پیام نور	۱۰۹۲	دانشگاه پیام نور استان تهران - مرکز تحصیلات تکمیلی تهران	زبان و ادبیات فارسی	ادبیات حماسی	۳	-	
پیام نور	۱۰۹۳	دانشگاه پیام نور استان تهران - مرکز تحصیلات تکمیلی تهران	زبان و ادبیات فارسی	ادبیات عرفانی	۳	-	
پیام نور	۱۰۹۴	دانشگاه پیام نور استان تهران - مرکز تحصیلات تکمیلی تهران	زبان و ادبیات فارسی	ادبیات غنایی	۳	-	
پردیس خودگردان	۱۰۹۵	دانشگاه ارومیه	زبان و ادبیات فارسی		۴	-	محل تحصیل پردیس خودگردان دانشگاه
پردیس خودگردان	۱۰۹۶	دانشگاه تهران (محل تحصیل پردیس خودگردان کیش)	زبان و ادبیات فارسی		۷	-	
پردیس خودگردان	۱۰۹۷	دانشگاه تهران (محل تحصیل پردیس خودگردان البرز کرج صرفاً ورودی‌های امسال در تهران)	زبان و ادبیات فارسی		۷	-	
پردیس خودگردان	۱۰۹۸	دانشگاه خوارزمی - تهران	زبان و ادبیات فارسی		۶	-	محل تحصیل پردیس خودگردان واقع در تهران
پردیس خودگردان	۱۰۹۹	دانشگاه رازی - کرمانشاه	زبان و ادبیات فارسی		۶	-	
پردیس خودگردان	۱۱۰۰	دانشگاه سمنان	زبان و ادبیات فارسی		-	۳	
پردیس خودگردان	۱۱۰۱	دانشگاه علامه طباطبائی - تهران	زبان و ادبیات فارسی		-	۱۰	
پردیس خودگردان	۱۱۰۲	دانشگاه فردوسی مشهد	زبان و ادبیات فارسی		۲	-	
پردیس خودگردان	۱۱۰۳	دانشگاه مازندران - بابلسر	زبان و ادبیات فارسی		۳	-	محل تحصیل پردیس خودگردان دانشگاه
پردیس خودگردان	۱۱۰۴	دانشگاه شیراز	زبان و ادبیات فارسی	ادبیات حماسی	۳	-	محل تحصیل پردیس خودگردان دانشگاه
پردیس خودگردان	۱۱۰۵	دانشگاه شیراز	زبان و ادبیات فارسی	ادبیات عرفانی	۳	-	محل تحصیل پردیس خودگردان دانشگاه
پردیس خودگردان	۱۱۰۶	دانشگاه مازندران - بابلسر	زبان و ادبیات فارسی	ادبیات عرفانی	۴	-	محل تحصیل پردیس خودگردان دانشگاه
پردیس خودگردان	۱۱۰۷	دانشگاه شیراز	زبان و ادبیات فارسی	ادبیات غنایی	۴	-	محل تحصیل پردیس خودگردان دانشگاه
پردیس خودگردان	۱۱۰۸	دانشگاه لرستان - خرم‌آباد	زبان و ادبیات فارسی	ادبیات غنایی	۵	-	محل تحصیل پردیس خودگردان دانشگاه

## ۲۱۰۳ - جغرافیای سیاسی

روزانه	۱۱۰۹	دانشگاه تربیت مدرس	جغرافیای سیاسی		۳	-	
روزانه	۱۱۱۰	دانشگاه تهران	جغرافیای سیاسی		۴	-	محل تحصیل دانشکده جغرافیا
روزانه	۱۱۱۱	دانشگاه فردوسی مشهد	جغرافیای سیاسی		۵	-	
نوبت دوم	۱۱۱۲	دانشگاه تهران	جغرافیای سیاسی		۲	-	محل تحصیل دانشکده جغرافیا
نوبت دوم	۱۱۱۳	دانشگاه فردوسی مشهد	جغرافیای سیاسی		۴	-	
پردیس خودگردان	۱۱۱۴	دانشگاه تهران (محل تحصیل پردیس خودگردان کیش)	جغرافیای سیاسی		۷	-	
پردیس خودگردان	۱۱۱۵	دانشگاه تهران (محل تحصیل پردیس خودگردان البرز کرج صرفاً ورودی‌های امسال در تهران)	جغرافیای سیاسی		۴	-	

## ۲۱۰۴ - جغرافیا و برنامه‌ریزی شهری

روزانه	۱۱۱۶	دانشگاه تبریز	جغرافیا و برنامه‌ریزی شهری		۵	-	
روزانه	۱۱۱۷	دانشگاه تربیت مدرس	جغرافیا و برنامه‌ریزی شهری		۳	-	
روزانه	۱۱۱۸	دانشگاه تهران	جغرافیا و برنامه‌ریزی شهری		۴	-	محل تحصیل دانشکده جغرافیا
روزانه	۱۱۱۹	دانشگاه خوارزمی - تهران	جغرافیا و برنامه‌ریزی شهری		۲	-	محل تحصیل تهران
روزانه	۱۱۲۰	دانشگاه زنجان	جغرافیا و برنامه‌ریزی شهری		۴	-	
روزانه	۱۱۲۱	دانشگاه شهید بهشتی - تهران	جغرافیا و برنامه‌ریزی شهری		۳	-	
روزانه	۱۱۲۲	دانشگاه شهید چمران - اهواز	جغرافیا و برنامه‌ریزی شهری		۳	-	
روزانه	۱۱۲۳	دانشگاه محقق اردبیلی - اردبیل	جغرافیا و برنامه‌ریزی شهری		۳	-	
نوبت دوم	۱۱۲۴	دانشگاه تبریز	جغرافیا و برنامه‌ریزی شهری		۳	-	
نوبت دوم	۱۱۲۵	دانشگاه تهران	جغرافیا و برنامه‌ریزی شهری		۲	-	محل تحصیل دانشکده جغرافیا
نوبت دوم	۱۱۲۶	دانشگاه محقق اردبیلی - اردبیل	جغرافیا و برنامه‌ریزی شهری		۳	-	
پیام نور	۱۱۲۷	دانشگاه پیام نور استان تهران - مرکز تحصیلات تکمیلی تهران	جغرافیا و برنامه‌ریزی شهری		۵	-	
مشترک	۱۱۲۸	دانشگاه تبریز	جغرافیا و برنامه‌ریزی شهری		۵	-	مدرک بصورت مشترک با دانشگاه Near East قبرس شمالی-شرایط در انتهای دفترچه
پردیس خودگردان	۱۱۲۹	دانشگاه تهران (محل تحصیل پردیس خودگردان البرز کرج صرفاً ورودی‌های امسال در تهران)	جغرافیا و برنامه‌ریزی شهری		۴	-	
پردیس خودگردان	۱۱۳۰	دانشگاه تهران (محل تحصیل پردیس خودگردان کیش)	جغرافیا و برنامه‌ریزی شهری		۷	-	
پردیس خودگردان	۱۱۳۱	دانشگاه شهید بهشتی - تهران	جغرافیا و برنامه‌ریزی شهری		۳	-	محل تحصیل پردیس خودگردان دانشگاه

## ۲۱۰۵ - جغرافیا و برنامه‌ریزی روستایی

روزانه	۱۱۳۲	دانشگاه اصفهان	جغرافیا و برنامه‌ریزی روستایی		۴	-	
--------	------	----------------	-------------------------------	--	---	---	--

## ادامه ۲۱۰۵ - جغرافیا و برنامه‌ریزی روستایی

دوره	کدرشته محل	نام دانشگاه یا مؤسسه محل تحصیل	نام رشته تحصیلی	نام گرایش	ظرفیت پذیرش نیمسال	توضیحات
اول	دوم					
روزانه	۱۱۳۳	دانشگاه تبریز	جغرافیا و برنامه‌ریزی روستایی		۴	-
روزانه	۱۱۳۴	دانشگاه تهران	جغرافیا و برنامه‌ریزی روستایی		۴	محل تحصیل دانشکده جغرافیا
روزانه	۱۱۳۵	دانشگاه خوارزمی - تهران	جغرافیا و برنامه‌ریزی روستایی		۲	محل تحصیل تهران
روزانه	۱۱۳۶	دانشگاه زنجان	جغرافیا و برنامه‌ریزی روستایی		۴	-
روزانه	۱۱۳۷	دانشگاه سیستان و بلوچستان - زاهدان	جغرافیا و برنامه‌ریزی روستایی		۲	-
نوبت دوم	۱۱۳۸	دانشگاه تبریز	جغرافیا و برنامه‌ریزی روستایی		۲	-
نوبت دوم	۱۱۳۹	دانشگاه تهران	جغرافیا و برنامه‌ریزی روستایی		۲	محل تحصیل دانشکده جغرافیا
پیام نور	۱۱۴۰	دانشگاه پیام نور استان تهران - مرکز تحصیلات تکمیلی تهران	جغرافیا و برنامه‌ریزی روستایی		۵	-
پردیس خودگردان	۱۱۴۱	دانشگاه تهران (محل تحصیل پردیس خودگردان کیش)	جغرافیا و برنامه‌ریزی روستایی		۷	-

## ۲۱۰۶ - ژئومورفولوژی

روزانه	۱۱۴۲	دانشگاه اصفهان	ژئومورفولوژی		۳	-
روزانه	۱۱۴۳	دانشگاه تبریز	ژئومورفولوژی		۶	-
روزانه	۱۱۴۴	دانشگاه تهران	ژئومورفولوژی		۴	محل تحصیل دانشکده جغرافیا
روزانه	۱۱۴۵	دانشگاه حکیم سبزواری - سبزوار	ژئومورفولوژی		۲	-
روزانه	۱۱۴۶	دانشگاه خوارزمی - تهران	ژئومورفولوژی		۲	محل تحصیل تهران
روزانه	۱۱۴۷	دانشگاه رازی - کرمانشاه	ژئومورفولوژی		۲	-
روزانه	۱۱۴۸	دانشگاه شهید بهشتی - تهران	ژئومورفولوژی		۶	-
روزانه	۱۱۴۹	دانشگاه فردوسی مشهد	ژئومورفولوژی		۴	-
روزانه	۱۱۵۰	دانشگاه محقق اردبیلی - اردبیل	ژئومورفولوژی		۴	-
نوبت دوم	۱۱۵۱	دانشگاه تبریز	ژئومورفولوژی		۲	-
نوبت دوم	۱۱۵۲	دانشگاه تهران	ژئومورفولوژی		۲	محل تحصیل دانشکده جغرافیا
نوبت دوم	۱۱۵۳	دانشگاه فردوسی مشهد	ژئومورفولوژی		۲	-
نوبت دوم	۱۱۵۴	دانشگاه محقق اردبیلی - اردبیل	ژئومورفولوژی		۴	-
پردیس خودگردان	۱۱۵۵	دانشگاه تهران (محل تحصیل پردیس خودگردان کیش)	ژئومورفولوژی		۷	-
پردیس خودگردان	۱۱۵۶	دانشگاه حکیم سبزواری - سبزوار	ژئومورفولوژی		۱	محل تحصیل پردیس خودگردان دانشگاه

## ۲۱۰۷ - آب و هواشناسی

روزانه	۱۱۵۷	دانشگاه اصفهان	آب و هواشناسی (اقلیم‌شناسی)		۴	-
روزانه	۱۱۵۸	دانشگاه تبریز	آب و هواشناسی (اقلیم‌شناسی)		۶	-
روزانه	۱۱۵۹	دانشگاه تربیت مدرس	آب و هواشناسی (اقلیم‌شناسی)		۳	-
روزانه	۱۱۶۰	دانشگاه تهران	آب و هواشناسی (اقلیم‌شناسی)		۴	محل تحصیل دانشکده جغرافیا
روزانه	۱۱۶۱	دانشگاه خوارزمی - تهران	آب و هواشناسی (اقلیم‌شناسی)		۲	محل تحصیل تهران
روزانه	۱۱۶۲	دانشگاه رازی - کرمانشاه	آب و هواشناسی (اقلیم‌شناسی)		۳	-
روزانه	۱۱۶۳	دانشگاه زنجان	آب و هواشناسی (اقلیم‌شناسی)		۷	-
روزانه	۱۱۶۴	دانشگاه لرستان - خرم‌آباد	آب و هواشناسی (اقلیم‌شناسی)		۴	-
روزانه	۱۱۶۵	دانشگاه محقق اردبیلی - اردبیل	آب و هواشناسی (اقلیم‌شناسی)		۴	-
نوبت دوم	۱۱۶۶	دانشگاه تبریز	آب و هواشناسی (اقلیم‌شناسی)		۳	-
نوبت دوم	۱۱۶۷	دانشگاه تهران	آب و هواشناسی (اقلیم‌شناسی)		۲	محل تحصیل دانشکده جغرافیا
نوبت دوم	۱۱۶۸	دانشگاه محقق اردبیلی - اردبیل	آب و هواشناسی (اقلیم‌شناسی)		۴	-
پردیس خودگردان	۱۱۶۹	دانشگاه تهران (محل تحصیل پردیس خودگردان کیش)	آب و هواشناسی (اقلیم‌شناسی)		۷	-

## ۲۱۰۸ - سنجش از دور و سامانه اطلاعات جغرافیایی

روزانه	۱۱۷۰	دانشگاه تهران	سنجش از دور و سامانه اطلاعات جغرافیایی		۴	محل تحصیل دانشکده جغرافیا
روزانه	۱۱۷۱	دانشگاه شهید بهشتی - تهران	سنجش از دور و سامانه اطلاعات جغرافیایی		۶	-
روزانه	۱۱۷۲	دانشگاه شهید چمران - اهواز	سنجش از دور و سامانه اطلاعات جغرافیایی		۳	-
نوبت دوم	۱۱۷۳	دانشگاه تهران	سنجش از دور و سامانه اطلاعات جغرافیایی		۲	محل تحصیل دانشکده جغرافیا

## ۲۱۱۰ - زبان و ادبیات عرب

روزانه	۱۱۷۴	دانشگاه اراک	زبان و ادبیات عرب		۷	-
روزانه	۱۱۷۵	دانشگاه اصفهان	زبان و ادبیات عرب		۴	-
روزانه	۱۱۷۶	دانشگاه الزهراء (س) - تهران (ویژه خواهران)	زبان و ادبیات عرب		۳	فقط زن
روزانه	۱۱۷۷	دانشگاه بوعلی سینا - همدان	زبان و ادبیات عرب		۵	-
روزانه	۱۱۷۸	دانشگاه بین‌المللی امام خمینی (ره) - قزوین	زبان و ادبیات عرب		۳	-
روزانه	۱۱۷۹	دانشگاه تربیت مدرس	زبان و ادبیات عرب		۵	-
روزانه	۱۱۸۰	دانشگاه تهران (محل تحصیل پردیس فارابی قم)	زبان و ادبیات عرب		۳	-
روزانه	۱۱۸۱	دانشگاه تهران	زبان و ادبیات عرب		۱۰	محل تحصیل دانشکده ادبیات و علوم انسانی
روزانه	۱۱۸۲	دانشگاه حکیم سبزواری - سبزوار	زبان و ادبیات عرب		۳	-
روزانه	۱۱۸۳	دانشگاه خلیج فارس - بوشهر	زبان و ادبیات عرب		۴	-
روزانه	۱۱۸۴	دانشگاه رازی - کرمانشاه	زبان و ادبیات عرب		۱۰	-
روزانه	۱۱۸۵	دانشگاه سمنان	زبان و ادبیات عرب		۴	-
روزانه	۱۱۸۶	دانشگاه شهید بهشتی - تهران	زبان و ادبیات عرب		۴	-
روزانه	۱۱۸۷	دانشگاه شهید چمران - اهواز	زبان و ادبیات عرب		۴	-
روزانه	۱۱۸۸	دانشگاه شهید مدنی آذربایجان - تبریز	زبان و ادبیات عرب		۵	-
روزانه	۱۱۸۹	دانشگاه شیراز	زبان و ادبیات عرب		۸	-
روزانه	۱۱۹۰	دانشگاه علامه طباطبائی - تهران	زبان و ادبیات عرب		۵	-
روزانه	۱۱۹۱	دانشگاه فردوسی مشهد	زبان و ادبیات عرب		۸	-
روزانه	۱۱۹۲	دانشگاه کاشان	زبان و ادبیات عرب		۴	-
روزانه	۱۱۹۳	دانشگاه کاشان	زبان و ادبیات عرب		۲	فقط زن - محل تحصیل واحد خواهران انتهایی خیابان طالقانی
روزانه	۱۱۹۴	دانشگاه لرستان - خرم‌آباد	زبان و ادبیات عرب		۷	-
روزانه	۱۱۹۵	دانشگاه یزد	زبان و ادبیات عرب		۴	-



## ادامه ۲۱۱۰ - زبان و ادبیات عرب

دوره	کدرشته محل	نام دانشگاه یا مؤسسه محل تحصیل	نام رشته تحصیلی	نام گرایش	ظرفیت پذیرش نیمسال	توضیحات
اول	دوم					
روزانه	۱۱۹۶	دانشگاه تهران	مطالعات ترجمه عربی		۱۰	- محل تحصیل دانشکده ادبیات و علوم انسانی
نوبت دوم	۱۱۹۷	دانشگاه اراک	زبان و ادبیات عرب		۷	-
نوبت دوم	۱۱۹۸	دانشگاه الزهراء (س) - تهران (ویژه خواهران)	زبان و ادبیات عرب		۱	فقط زن
نوبت دوم	۱۱۹۹	دانشگاه بین‌المللی امام خمینی (ره) - قزوین	زبان و ادبیات عرب		۳	-
نوبت دوم	۱۲۰۰	دانشگاه تربیت مدرس	زبان و ادبیات عرب		۱	-
نوبت دوم	۱۲۰۱	دانشگاه تهران	زبان و ادبیات عرب		۵	محل تحصیل دانشکده ادبیات و علوم انسانی
نوبت دوم	۱۲۰۲	دانشگاه تهران (محل تحصیل پردیس فارابی قم)	زبان و ادبیات عرب		۲	-
نوبت دوم	۱۲۰۳	دانشگاه سمنان	زبان و ادبیات عرب		۲	-
نوبت دوم	۱۲۰۴	دانشگاه فردوسی مشهد	زبان و ادبیات عرب		۵	-
نوبت دوم	۱۲۰۵	دانشگاه کاشان	زبان و ادبیات عرب		۲	-
نوبت دوم	۱۲۰۶	دانشگاه کاشان	زبان و ادبیات عرب		۱	فقط زن - محل تحصیل واحد خواهران انتهای خیابان طالقانی
نوبت دوم	۱۲۰۷	دانشگاه تهران	مطالعات ترجمه عربی		۵	محل تحصیل دانشکده ادبیات و علوم انسانی
پردیس خودگردان	۱۲۰۸	دانشگاه اصفهان	زبان و ادبیات عرب		۲	-
پردیس خودگردان	۱۲۰۹	دانشگاه تهران (محل تحصیل پردیس خودگردان البرز کرج صرفاً ورودی‌های امسال در تهران)	زبان و ادبیات عرب		۷	-
پردیس خودگردان	۱۲۱۰	دانشگاه شهید چمران - اهواز	زبان و ادبیات عرب		۳	محل تحصیل پردیس خودگردان دانشگاه
پردیس خودگردان	۱۲۱۱	دانشگاه شیراز	زبان و ادبیات عرب		۳	محل تحصیل پردیس خودگردان دانشگاه
پردیس خودگردان	۱۲۱۲	دانشگاه علامه طباطبائی - تهران	زبان و ادبیات عرب		-	۵
پردیس خودگردان	۱۲۱۳	دانشگاه فردوسی مشهد	زبان و ادبیات عرب		۴	-
پردیس خودگردان	۱۲۱۴	دانشگاه لرستان - خرم‌آباد	زبان و ادبیات عرب		۴	محل تحصیل پردیس خودگردان دانشگاه

## ۲۱۱۲ - علوم اقتصادی

بورس‌اعزام به خارج	۱۲۱۵	دانشگاه یزد	علوم اقتصادی	اقتصاد بیمه	۱	پذیرش با عنوان علوم اقتصادی گرایش اقتصاد انرژی
بورس‌اعزام به خارج	۱۲۱۶	دانشگاه ارومیه	علوم اقتصادی	اقتصادسنجی	۱	-
بورس‌اعزام به خارج	۱۲۱۷	دانشگاه شیراز	اقتصاد	اقتصاد سلامت	۱	پذیرش با عنوان اقتصاد گرایش اقتصاد رفاه
روزانه	۱۲۱۸	دانشگاه الزهراء (س) - تهران (ویژه خواهران)	علوم اقتصادی	اقتصادسنجی	۲	فقط زن
روزانه	۱۲۱۹	دانشگاه تهران	علوم اقتصادی	اقتصادسنجی	۳	محل تحصیل دانشکده اقتصاد تهران
روزانه	۱۲۲۰	دانشگاه رازی - کرمانشاه	علوم اقتصادی	اقتصادسنجی	۱	-
روزانه	۱۲۲۱	دانشگاه سمنان	علوم اقتصادی	اقتصادسنجی	۲	-
روزانه	۱۲۲۲	دانشگاه سیستان و بلوچستان - زاهدان	علوم اقتصادی	اقتصادسنجی	۲	-
روزانه	۱۲۲۳	دانشگاه علامه طباطبائی - تهران	علوم اقتصادی	اقتصادسنجی	۵	-
روزانه	۱۲۲۴	دانشگاه مازندران - بابل	علوم اقتصادی	اقتصادسنجی	۴	-
روزانه	۱۲۲۵	دانشگاه الزهراء (س) - تهران (ویژه خواهران)	علوم اقتصادی	اقتصاد پولی	۱	فقط زن
روزانه	۱۲۲۶	دانشگاه رازی - کرمانشاه	علوم اقتصادی	اقتصاد پولی	۱	-
روزانه	۱۲۲۷	دانشگاه سمنان	علوم اقتصادی	اقتصاد پولی	۲	-
روزانه	۱۲۲۸	دانشگاه سیستان و بلوچستان - زاهدان	علوم اقتصادی	اقتصاد پولی	۱	-
روزانه	۱۲۲۹	دانشگاه شهید بهشتی - تهران	علوم اقتصادی	اقتصاد پولی	۳	-
روزانه	۱۲۳۰	دانشگاه شهید چمران - اهواز	علوم اقتصادی	اقتصاد پولی	۳	-
روزانه	۱۲۳۱	دانشگاه شیراز	علوم اقتصادی	اقتصاد پولی	۳	-
روزانه	۱۲۳۲	دانشگاه علامه طباطبائی - تهران	علوم اقتصادی	اقتصاد پولی	۵	-
روزانه	۱۲۳۳	دانشگاه فردوسی مشهد	علوم اقتصادی	اقتصاد پولی	۳	-
روزانه	۱۲۳۴	دانشگاه مازندران - بابل	علوم اقتصادی	اقتصاد پولی	۲	-
روزانه	۱۲۳۵	دانشگاه یزد	علوم اقتصادی	اقتصاد پولی	۱	-
روزانه	۱۲۳۶	دانشگاه امام صادق (ع)	علوم اقتصادی	اقتصاد اسلامی	۴	-
روزانه	۱۲۳۷	دانشگاه قم	علوم اقتصادی	اقتصاد اسلامی	۵	-
روزانه	۱۲۳۸	دانشگاه مازندران - بابل	علوم اقتصادی	اقتصاد اسلامی	۱	-
روزانه	۱۲۳۹	دانشگاه بوعلی سینا - همدان	علوم اقتصادی	اقتصاد بخش عمومی	۴	-
روزانه	۱۲۴۰	دانشگاه رازی - کرمانشاه	علوم اقتصادی	اقتصاد بخش عمومی	۱	-
روزانه	۱۲۴۱	دانشگاه سمنان	علوم اقتصادی	اقتصاد بخش عمومی	۲	-
روزانه	۱۲۴۲	دانشگاه سیستان و بلوچستان - زاهدان	علوم اقتصادی	اقتصاد بخش عمومی	۱	-
روزانه	۱۲۴۳	دانشگاه شیراز	علوم اقتصادی	اقتصاد بخش عمومی	۴	-
روزانه	۱۲۴۴	دانشگاه لرستان - خرم‌آباد	علوم اقتصادی	اقتصاد بخش عمومی	۳	-
روزانه	۱۲۴۵	دانشگاه مازندران - بابل	علوم اقتصادی	اقتصاد بخش عمومی	۳	-
روزانه	۱۲۴۶	دانشگاه ارومیه	علوم اقتصادی	توسعه اقتصادی	۲	-
روزانه	۱۲۴۷	دانشگاه الزهراء (س) - تهران (ویژه خواهران)	علوم اقتصادی	توسعه اقتصادی	۱	فقط زن
روزانه	۱۲۴۸	دانشگاه بوعلی سینا - همدان	علوم اقتصادی	توسعه اقتصادی	۷	-
روزانه	۱۲۴۹	دانشگاه تهران	علوم اقتصادی	توسعه اقتصادی	۳	محل تحصیل دانشکده اقتصاد تهران
روزانه	۱۲۵۰	دانشگاه رازی - کرمانشاه	علوم اقتصادی	توسعه اقتصادی	۴	-
روزانه	۱۲۵۱	دانشگاه سیستان و بلوچستان - زاهدان	علوم اقتصادی	توسعه اقتصادی	۱	-
روزانه	۱۲۵۲	دانشگاه شهید چمران - اهواز	علوم اقتصادی	توسعه اقتصادی	۲	-
روزانه	۱۲۵۳	دانشگاه علامه طباطبائی - تهران	علوم اقتصادی	توسعه اقتصادی	۵	-
روزانه	۱۲۵۴	دانشگاه فردوسی مشهد	علوم اقتصادی	توسعه اقتصادی	۳	-
روزانه	۱۲۵۵	دانشگاه مازندران - بابل	علوم اقتصادی	توسعه اقتصادی	۱	-
روزانه	۱۲۵۶	دانشگاه یزد	علوم اقتصادی	توسعه اقتصادی	۲	-
روزانه	۱۲۵۷	دانشگاه ارومیه	علوم اقتصادی	اقتصاد بین‌الملل	۲	-
روزانه	۱۲۵۸	دانشگاه تربیت مدرس	علوم اقتصادی	اقتصاد بین‌الملل	۱	-
روزانه	۱۲۵۹	دانشگاه سمنان	علوم اقتصادی	اقتصاد بین‌الملل	۴	-
روزانه	۱۲۶۰	دانشگاه سمنان	علوم اقتصادی	اقتصاد بین‌الملل	۲	-
روزانه	۱۲۶۱	دانشگاه شهید باهنر - کرمان	علوم اقتصادی	اقتصاد بین‌الملل	۷	-
روزانه	۱۲۶۲	دانشگاه شهید بهشتی - تهران	علوم اقتصادی	اقتصاد بین‌الملل	۳	-
روزانه	۱۲۶۳	دانشگاه شهید چمران - اهواز	علوم اقتصادی	اقتصاد بین‌الملل	۳	-
روزانه	۱۲۶۴	دانشگاه شیراز	علوم اقتصادی	اقتصاد بین‌الملل	۲	-
روزانه	۱۲۶۵	دانشگاه فردوسی مشهد	علوم اقتصادی	اقتصاد بین‌الملل	۳	-
روزانه	۱۲۶۶	دانشگاه ارومیه	علوم اقتصادی	اقتصاد مالی	۲	-
روزانه	۱۲۶۷	دانشگاه سیستان و بلوچستان - زاهدان	علوم اقتصادی	اقتصاد مالی	۱	-
روزانه	۱۲۶۸	دانشگاه بوعلی سینا - همدان	علوم اقتصادی	اقتصاد شهری و منطقه‌ای	۲	-
روزانه	۱۲۶۹	دانشگاه تهران	علوم اقتصادی	اقتصاد منابع	۳	محل تحصیل دانشکده اقتصاد تهران

## ادامه ۲۱۱۲ - علوم اقتصادی

دوره	کدرشته محل	نام دانشگاه یا مؤسسه محل تحصیل	نام رشته تحصیلی	نام گرایش	ظرفیت پذیرش نیمسال	توضیحات
					اول	دوم
روزانه	۱۲۷۰	دانشگاه سیستان و بلوچستان - زاهدان	علوم اقتصادی	اقتصاد منابع	۱	-
روزانه	۱۲۷۱	دانشگاه فردوسی مشهد	علوم اقتصادی	اقتصاد منابع	۳	-
روزانه	۱۲۷۲	دانشگاه مازندران - بابلسر	علوم اقتصادی	اقتصاد منابع	۱	-
روزانه	۱۲۷۳	دانشگاه صنعتی شریف - تهران	علوم اقتصادی	اقتصاد ایران	۴	-
روزانه	۱۲۷۴	دانشگاه فردوسی مشهد	علوم اقتصادی	اقتصاد ایران	۳	-
روزانه	۱۲۷۵	دانشگاه یزد	علوم اقتصادی	اقتصاد ایران	۱	-
روزانه	۱۲۷۶	دانشگاه تربیت مدرس	اقتصاد	اقتصاد سلامت	۳	-
نوبت دوم	۱۲۷۷	دانشگاه تهران	علوم اقتصادی	اقتصادسنجی	۱	محل تحصیل دانشکده اقتصاد تهران
نوبت دوم	۱۲۷۸	دانشگاه سیستان و بلوچستان - زاهدان	علوم اقتصادی	اقتصادسنجی	۱	-
نوبت دوم	۱۲۷۹	دانشگاه مازندران - بابلسر	علوم اقتصادی	اقتصادسنجی	۲	-
نوبت دوم	۱۲۸۰	دانشگاه الزهراء(س)-تهران (ویژه خواهران)	علوم اقتصادی	اقتصاد پولی	۱	فقط زن
نوبت دوم	۱۲۸۱	دانشگاه سمنان	علوم اقتصادی	اقتصاد پولی	۱	-
نوبت دوم	۱۲۸۲	دانشگاه سیستان و بلوچستان - زاهدان	علوم اقتصادی	اقتصاد پولی	۱	-
نوبت دوم	۱۲۸۳	دانشگاه فردوسی مشهد	علوم اقتصادی	اقتصاد پولی	۲	-
نوبت دوم	۱۲۸۴	دانشگاه مازندران - بابلسر	علوم اقتصادی	اقتصاد پولی	۲	-
نوبت دوم	۱۲۸۵	دانشگاه یزد	علوم اقتصادی	اقتصاد پولی	۱	-
نوبت دوم	۱۲۸۶	دانشگاه قم	علوم اقتصادی	اقتصاد اسلامی	۲	-
نوبت دوم	۱۲۸۷	دانشگاه مازندران - بابلسر	علوم اقتصادی	اقتصاد اسلامی	۱	-
نوبت دوم	۱۲۸۸	دانشگاه بوعلی سینا - همدان	علوم اقتصادی	اقتصاد بخش عمومی	۱	-
نوبت دوم	۱۲۸۹	دانشگاه سمنان	علوم اقتصادی	اقتصاد بخش عمومی	۱	-
نوبت دوم	۱۲۹۰	دانشگاه سیستان و بلوچستان - زاهدان	علوم اقتصادی	اقتصاد بخش عمومی	۱	-
نوبت دوم	۱۲۹۱	دانشگاه مازندران - بابلسر	علوم اقتصادی	اقتصاد بخش عمومی	۳	-
نوبت دوم	۱۲۹۲	دانشگاه ارومیه	علوم اقتصادی	توسعه اقتصادی	۱	-
نوبت دوم	۱۲۹۳	دانشگاه الزهراء(س)-تهران (ویژه خواهران)	علوم اقتصادی	توسعه اقتصادی	۱	فقط زن
نوبت دوم	۱۲۹۴	دانشگاه تهران	علوم اقتصادی	توسعه اقتصادی	۱	محل تحصیل دانشکده اقتصاد تهران
نوبت دوم	۱۲۹۵	دانشگاه سیستان و بلوچستان - زاهدان	علوم اقتصادی	توسعه اقتصادی	۱	-
نوبت دوم	۱۲۹۶	دانشگاه فردوسی مشهد	علوم اقتصادی	توسعه اقتصادی	۲	-
نوبت دوم	۱۲۹۷	دانشگاه مازندران - بابلسر	علوم اقتصادی	توسعه اقتصادی	۱	-
نوبت دوم	۱۲۹۸	دانشگاه یزد	علوم اقتصادی	توسعه اقتصادی	۱	-
نوبت دوم	۱۲۹۹	دانشگاه ارومیه	علوم اقتصادی	اقتصاد بین‌الملل	۱	-
نوبت دوم	۱۳۰۰	دانشگاه تبریز	علوم اقتصادی	اقتصاد بین‌الملل	۱	-
نوبت دوم	۱۳۰۱	دانشگاه تربیت مدرس	علوم اقتصادی	اقتصاد بین‌الملل	۴	-
نوبت دوم	۱۳۰۲	دانشگاه شهید باهنر - کرمان	علوم اقتصادی	اقتصاد بین‌الملل	۳	-
نوبت دوم	۱۳۰۳	دانشگاه فردوسی مشهد	علوم اقتصادی	اقتصاد بین‌الملل	۲	-
نوبت دوم	۱۳۰۴	دانشگاه ارومیه	علوم اقتصادی	اقتصاد مالی	۱	-
نوبت دوم	۱۳۰۵	دانشگاه سیستان و بلوچستان - زاهدان	علوم اقتصادی	اقتصاد مالی	۱	-
نوبت دوم	۱۳۰۶	دانشگاه بوعلی سینا - همدان	علوم اقتصادی	اقتصاد شهری و منطقه‌ای	۱	-
نوبت دوم	۱۳۰۷	دانشگاه تهران	علوم اقتصادی	اقتصاد منابع	۱	محل تحصیل دانشکده اقتصاد تهران
نوبت دوم	۱۳۰۸	دانشگاه سیستان و بلوچستان - زاهدان	علوم اقتصادی	اقتصاد منابع	۱	-
نوبت دوم	۱۳۰۹	دانشگاه فردوسی مشهد	علوم اقتصادی	اقتصاد منابع	۲	-
نوبت دوم	۱۳۱۰	دانشگاه مازندران - بابلسر	علوم اقتصادی	اقتصاد منابع	۱	-
نوبت دوم	۱۳۱۱	دانشگاه فردوسی مشهد	علوم اقتصادی	اقتصاد ایران	۲	-
نوبت دوم	۱۳۱۲	دانشگاه یزد	علوم اقتصادی	اقتصاد ایران	۱	-
نوبت دوم	۱۳۱۳	دانشگاه تربیت مدرس	اقتصاد	اقتصاد سلامت	۲	-
پیام نور	۱۳۱۴	دانشگاه پیام نور استان تهران - مرکز تحصیلات تکمیلی تهران	علوم اقتصادی	اقتصادسنجی	۳	-
پیام نور	۱۳۱۵	دانشگاه پیام نور استان تهران - مرکز تحصیلات تکمیلی تهران	علوم اقتصادی	اقتصاد پولی	۳	-
پیام نور	۱۳۱۶	دانشگاه پیام نور استان تهران - مرکز تحصیلات تکمیلی تهران	علوم اقتصادی	اقتصاد اسلامی	۳	-
پیام نور	۱۳۱۷	دانشگاه پیام نور استان تهران - مرکز تحصیلات تکمیلی تهران	علوم اقتصادی	اقتصاد بخش عمومی	۳	-
پیام نور	۱۳۱۸	دانشگاه پیام نور استان تهران - مرکز تحصیلات تکمیلی تهران	علوم اقتصادی	اقتصاد بین‌الملل	۳	-
غیرانتفاعی	۱۳۱۹	دانشگاه غیرانتفاعی عدالت	علوم اقتصادی	اقتصاد پولی	۳	فقط مرد
غیرانتفاعی	۱۳۲۰	دانشگاه غیرانتفاعی شهید اشرفی اصفهانی - اصفهان	علوم اقتصادی	اقتصاد مالی	۴	فقط زن
غیرانتفاعی	۱۳۲۱	دانشگاه غیرانتفاعی شهید اشرفی اصفهانی - اصفهان	علوم اقتصادی	اقتصاد مالی	۳	فقط مرد
پردیس خودگردان	۱۳۲۲	دانشگاه تهران (محل تحصیل پردیس خودگردان کیش)	علوم اقتصادی	اقتصادسنجی	۷	-
پردیس خودگردان	۱۳۲۳	دانشگاه تهران (محل تحصیل پردیس خودگردان البرز کرج صرفاً ورودی‌های امسال در تهران)	علوم اقتصادی	اقتصادسنجی	۳	-
پردیس خودگردان	۱۳۲۴	دانشگاه رازی - کرمانشاه	علوم اقتصادی	اقتصادسنجی	۱	-
پردیس خودگردان	۱۳۲۵	دانشگاه سمنان	علوم اقتصادی	اقتصادسنجی	۱	محل تحصیل پردیس خودگردان دانشگاه
پردیس خودگردان	۱۳۲۶	دانشگاه علامه طباطبائی - تهران	علوم اقتصادی	اقتصادسنجی	-	محل تحصیل پردیس خودگردان دانشگاه
پردیس خودگردان	۱۳۲۷	دانشگاه رازی - کرمانشاه	علوم اقتصادی	اقتصاد پولی	۱	-
پردیس خودگردان	۱۳۲۸	دانشگاه شهید بهشتی - تهران	علوم اقتصادی	اقتصاد پولی	۳	محل تحصیل پردیس خودگردان دانشگاه
پردیس خودگردان	۱۳۲۹	دانشگاه شیراز	علوم اقتصادی	اقتصاد پولی	۳	محل تحصیل پردیس خودگردان دانشگاه
پردیس خودگردان	۱۳۳۰	دانشگاه علامه طباطبائی - تهران	علوم اقتصادی	اقتصاد پولی	-	محل تحصیل پردیس خودگردان دانشگاه
پردیس خودگردان	۱۳۳۱	دانشگاه رازی - کرمانشاه	علوم اقتصادی	اقتصاد بخش عمومی	۱	-
پردیس خودگردان	۱۳۳۲	دانشگاه شیراز	علوم اقتصادی	اقتصاد بخش عمومی	۴	محل تحصیل پردیس خودگردان دانشگاه
پردیس خودگردان	۱۳۳۳	دانشگاه تهران (محل تحصیل پردیس خودگردان البرز کرج صرفاً ورودی‌های امسال در تهران)	علوم اقتصادی	توسعه اقتصادی	۳	-
پردیس خودگردان	۱۳۳۴	دانشگاه رازی - کرمانشاه	علوم اقتصادی	توسعه اقتصادی	۲	-
پردیس خودگردان	۱۳۳۵	دانشگاه علامه طباطبائی - تهران	علوم اقتصادی	توسعه اقتصادی	-	محل تحصیل پردیس خودگردان دانشگاه
پردیس خودگردان	۱۳۳۶	دانشگاه سمنان	علوم اقتصادی	اقتصاد بین‌الملل	۱	محل تحصیل پردیس خودگردان دانشگاه
پردیس خودگردان	۱۳۳۷	دانشگاه شهید بهشتی - تهران	علوم اقتصادی	اقتصاد بین‌الملل	۳	محل تحصیل پردیس خودگردان دانشگاه
پردیس خودگردان	۱۳۳۸	دانشگاه شهید چمران - اهواز	علوم اقتصادی	اقتصاد بین‌الملل	۳	محل تحصیل پردیس خودگردان دانشگاه
پردیس خودگردان	۱۳۳۹	دانشگاه شیراز	علوم اقتصادی	اقتصاد بین‌الملل	۲	محل تحصیل پردیس خودگردان دانشگاه

## ادامه ۲۱۱۲ - علوم اقتصادی

دوره	کدرشته محل	نام دانشگاه یا مؤسسه محل تحصیل	نام رشته تحصیلی	نام گرایش	ظرفیت پذیرش نیمسال	توضیحات
					اول	دوم
پردیس خودگردان	۱۳۴۰	دانشگاه تهران (محل تحصیل پردیس خودگردان البرز کرج صرفاً ورودی‌های امسال در تهران)	علوم اقتصادی	اقتصاد منابع	۳	-

## ۲۱۱۳ - اقتصاد نفت و گاز

روزانه	۱۳۴۱	دانشگاه امام صادق (ع)	اقتصاد نفت و گاز	حقوق و قراردادهای نفت و گاز	۲	-
روزانه	۱۳۴۲	دانشگاه امام صادق (ع)	اقتصاد نفت و گاز	بازارها و مالیات نفت و گاز	۳	-

## ۲۱۱۵ - تربیت بدنی - مدیریت ورزشی

روزانه	۱۳۴۳	دانشگاه صنعتی شاهرود	مدیریت ورزشی	مدیریت اوقات فراغت و ورزش‌های تفریحی	۱	-
روزانه	۱۳۴۴	دانشگاه مازندران - بابلسر	مدیریت ورزشی	مدیریت اوقات فراغت و ورزش‌های تفریحی	۱	-
روزانه	۱۳۴۵	دانشگاه ارومیه	مدیریت ورزشی	مدیریت راهبردی در سازمان‌ها و رویدادهای ورزشی	۶	-
روزانه	۱۳۴۶	دانشگاه اصفهان	مدیریت ورزشی	مدیریت راهبردی در سازمان‌ها و رویدادهای ورزشی	۳	-
روزانه	۱۳۴۷	دانشگاه تهران (محل تحصیل پردیس فارابی قم)	مدیریت ورزشی	مدیریت راهبردی در سازمان‌ها و رویدادهای ورزشی	۳	-
روزانه	۱۳۴۸	دانشگاه تهران	مدیریت ورزشی	مدیریت راهبردی در سازمان‌ها و رویدادهای ورزشی	۳	محل تحصیل دانشکده تربیت بدنی و علوم ورزشی تهران
روزانه	۱۳۴۹	دانشگاه خوارزمی - تهران	مدیریت ورزشی	مدیریت راهبردی در سازمان‌ها و رویدادهای ورزشی	۴	محل تحصیل تهران
روزانه	۱۳۵۰	دانشگاه رازی - کرمانشاه	مدیریت ورزشی	مدیریت راهبردی در سازمان‌ها و رویدادهای ورزشی	۲	-
روزانه	۱۳۵۱	دانشگاه شهید چمران - اهواز	مدیریت ورزشی	مدیریت راهبردی در سازمان‌ها و رویدادهای ورزشی	۳	-
روزانه	۱۳۵۲	دانشگاه علامه طباطبائی - تهران	مدیریت ورزشی	مدیریت راهبردی در سازمان‌ها و رویدادهای ورزشی	۶	-
روزانه	۱۳۵۳	دانشگاه فردوسی مشهد	مدیریت ورزشی	مدیریت راهبردی در سازمان‌ها و رویدادهای ورزشی	۴	-
روزانه	۱۳۵۴	دانشگاه گیلان - رشت	مدیریت ورزشی	مدیریت راهبردی در سازمان‌ها و رویدادهای ورزشی	۵	-
روزانه	۱۳۵۵	دانشگاه مازندران - بابلسر	مدیریت ورزشی	مدیریت راهبردی در سازمان‌ها و رویدادهای ورزشی	۳	-
روزانه	۱۳۵۶	دانشگاه تبریز	مدیریت ورزشی	مدیریت بازاریابی و رسانه‌ها در ورزش	۲	-
روزانه	۱۳۵۷	دانشگاه تربیت مدرس	مدیریت ورزشی	مدیریت بازاریابی و رسانه‌ها در ورزش	۴	-
روزانه	۱۳۵۸	دانشگاه رازی - کرمانشاه	مدیریت ورزشی	مدیریت بازاریابی و رسانه‌ها در ورزش	۲	-
روزانه	۱۳۵۹	دانشگاه کردستان - سنندج	مدیریت ورزشی	مدیریت بازاریابی و رسانه‌ها در ورزش	۴	-
روزانه	۱۳۶۰	دانشگاه مازندران - بابلسر	مدیریت ورزشی	مدیریت بازاریابی و رسانه‌ها در ورزش	۱	-
نوبت دوم	۱۳۶۱	دانشگاه صنعتی شاهرود	مدیریت ورزشی	مدیریت اوقات فراغت و ورزش‌های تفریحی	۱	-
نوبت دوم	۱۳۶۲	دانشگاه مازندران - بابلسر	مدیریت ورزشی	مدیریت اوقات فراغت و ورزش‌های تفریحی	۱	-
نوبت دوم	۱۳۶۳	دانشگاه ارومیه	مدیریت ورزشی	مدیریت راهبردی در سازمان‌ها و رویدادهای ورزشی	۱	-
نوبت دوم	۱۳۶۴	دانشگاه تهران (محل تحصیل پردیس فارابی قم)	مدیریت ورزشی	مدیریت راهبردی در سازمان‌ها و رویدادهای ورزشی	۲	-
نوبت دوم	۱۳۶۵	دانشگاه تهران	مدیریت ورزشی	مدیریت راهبردی در سازمان‌ها و رویدادهای ورزشی	۲	محل تحصیل دانشکده تربیت بدنی و علوم ورزشی تهران
نوبت دوم	۱۳۶۶	دانشگاه فردوسی مشهد	مدیریت ورزشی	مدیریت راهبردی در سازمان‌ها و رویدادهای ورزشی	۲	-
نوبت دوم	۱۳۶۷	دانشگاه مازندران - بابلسر	مدیریت ورزشی	مدیریت راهبردی در سازمان‌ها و رویدادهای ورزشی	۳	-
نوبت دوم	۱۳۶۸	دانشگاه تبریز	مدیریت ورزشی	مدیریت بازاریابی و رسانه‌ها در ورزش	۱	-
نوبت دوم	۱۳۶۹	دانشگاه تربیت مدرس	مدیریت ورزشی	مدیریت بازاریابی و رسانه‌ها در ورزش	۱	-
نوبت دوم	۱۳۷۰	دانشگاه مازندران - بابلسر	مدیریت ورزشی	مدیریت بازاریابی و رسانه‌ها در ورزش	۱	-
پیام نور	۱۳۷۱	دانشگاه پیام نور استان تهران - مرکز تحصیلات تکمیلی تهران	مدیریت ورزشی	مدیریت راهبردی در سازمان‌ها و رویدادهای ورزشی	۵	-
پیام نور	۱۳۷۲	دانشگاه پیام نور استان تهران - مرکز تحصیلات تکمیلی تهران	مدیریت ورزشی	مدیریت بازاریابی و رسانه‌ها در ورزش	۵	-
غیرانتفاعی	۱۳۷۳	دانشگاه غیرانتفاعی شمال - آمل	مدیریت ورزشی	مدیریت راهبردی در سازمان‌ها و رویدادهای ورزشی	۷	-
پردیس خودگردان	۱۳۷۴	دانشگاه تهران (محل تحصیل پردیس خودگردان کیش)	مدیریت ورزشی	مدیریت اوقات فراغت و ورزش‌های تفریحی	۷	-
پردیس خودگردان	۱۳۷۵	دانشگاه مازندران - بابلسر	مدیریت ورزشی	مدیریت اوقات فراغت و ورزش‌های تفریحی	۱	محل تحصیل پردیس خودگردان دانشگاه
پردیس خودگردان	۱۳۷۶	دانشگاه ارومیه	مدیریت ورزشی	مدیریت راهبردی در سازمان‌ها و رویدادهای ورزشی	۶	محل تحصیل پردیس خودگردان دانشگاه
پردیس خودگردان	۱۳۷۷	دانشگاه تهران (محل تحصیل پردیس خودگردان البرز کرج صرفاً ورودی‌های امسال در تهران)	مدیریت ورزشی	مدیریت راهبردی در سازمان‌ها و رویدادهای ورزشی	۳	-
پردیس خودگردان	۱۳۷۸	دانشگاه تهران (محل تحصیل پردیس خودگردان کیش)	مدیریت ورزشی	مدیریت راهبردی در سازمان‌ها و رویدادهای ورزشی	۷	-



## ادامه ۲۱۱۵ - تربیت بدنی - مدیریت ورزشی

دوره	کدرشته محل	نام دانشگاه یا مؤسسه محل تحصیل	نام رشته تحصیلی	نام گرایش	ظرفیت پذیرش نیمسال	توضیحات
					اول	دوم
پردیس خودگردان	۱۳۷۹	دانشگاه علامه طباطبائی - تهران	مدیریت ورزشی	مدیریت راهبردی در سازمان‌ها و رویدادهای ورزشی	-	۶
پردیس خودگردان	۱۳۸۰	دانشگاه مازندران - بابلسر	مدیریت ورزشی	مدیریت راهبردی در سازمان‌ها و رویدادهای ورزشی	۳	-
پردیس خودگردان	۱۳۸۱	دانشگاه تهران (محل تحصیل پردیس خودگردان کیش)	مدیریت ورزشی	مدیریت بازاریابی و رسانه‌ها در ورزش	۷	-
پردیس خودگردان	۱۳۸۲	دانشگاه مازندران - بابلسر	مدیریت ورزشی	مدیریت بازاریابی و رسانه‌ها در ورزش	۱	-

## ۲۱۱۶ - تربیت بدنی - فیزیولوژی ورزشی

روزانه	۱۳۸۳	دانشگاه تهران	فیزیولوژی ورزشی	فیزیولوژی ورزشی عضلانی	۲	-	محل تحصیل دانشکده تربیت بدنی و علوم ورزشی تهران
روزانه	۱۳۸۴	دانشگاه حکیم سبزواری - سبزوار	فیزیولوژی ورزشی	فیزیولوژی ورزشی عضلانی	۲	-	
روزانه	۱۳۸۵	دانشگاه خوارزمی - تهران	فیزیولوژی ورزشی	فیزیولوژی ورزشی عضلانی	۴	-	محل تحصیل تهران
روزانه	۱۳۸۶	دانشگاه رازی - کرمانشاه	فیزیولوژی ورزشی	فیزیولوژی ورزشی عضلانی	۲	-	
روزانه	۱۳۸۷	دانشگاه شهید چمران - اهواز	فیزیولوژی ورزشی	فیزیولوژی ورزشی عضلانی	۴	-	
روزانه	۱۳۸۸	دانشگاه لرستان - خرم‌آباد	فیزیولوژی ورزشی	فیزیولوژی ورزشی عضلانی	۵	-	
روزانه	۱۳۸۹	دانشگاه مازندران - بابلسر	فیزیولوژی ورزشی	فیزیولوژی ورزشی عضلانی	۱	-	
روزانه	۱۳۹۰	دانشگاه ارومیه	فیزیولوژی ورزشی	فیزیولوژی ورزشی قلب و عروق و تنفس	۶	-	
روزانه	۱۳۹۱	دانشگاه تربیت دبیر شهید رجایی - تهران	فیزیولوژی ورزشی	فیزیولوژی ورزشی قلب و عروق و تنفس	۲	-	
روزانه	۱۳۹۲	دانشگاه تهران	فیزیولوژی ورزشی	فیزیولوژی ورزشی قلب و عروق و تنفس	۲	-	محل تحصیل دانشکده تربیت بدنی و علوم ورزشی تهران
روزانه	۱۳۹۳	دانشگاه رازی - کرمانشاه	فیزیولوژی ورزشی	فیزیولوژی ورزشی قلب و عروق و تنفس	۲	-	
روزانه	۱۳۹۴	دانشگاه شهید بهشتی - تهران	فیزیولوژی ورزشی	فیزیولوژی ورزشی قلب و عروق و تنفس	۴	-	
روزانه	۱۳۹۵	دانشگاه گیلان - رشت	فیزیولوژی ورزشی	فیزیولوژی ورزشی قلب و عروق و تنفس	۳	-	
روزانه	۱۳۹۶	دانشگاه مازندران - بابلسر	فیزیولوژی ورزشی	فیزیولوژی ورزشی قلب و عروق و تنفس	۴	-	
روزانه	۱۳۹۷	دانشگاه محقق اردبیلی - اردبیل	فیزیولوژی ورزشی	فیزیولوژی ورزشی قلب و عروق و تنفس	۲	-	
روزانه	۱۳۹۸	دانشگاه بوعلی سینا - همدان	فیزیولوژی ورزشی	بیوشیمی و متابولیسم ورزشی	۲	-	
روزانه	۱۳۹۹	دانشگاه بیرجند	فیزیولوژی ورزشی	بیوشیمی و متابولیسم ورزشی	۴	-	
روزانه	۱۴۰۰	دانشگاه تبریز	فیزیولوژی ورزشی	بیوشیمی و متابولیسم ورزشی	۳	-	
روزانه	۱۴۰۱	دانشگاه تربیت مدرس	فیزیولوژی ورزشی	بیوشیمی و متابولیسم ورزشی	۳	-	
روزانه	۱۴۰۲	دانشگاه تهران	فیزیولوژی ورزشی	بیوشیمی و متابولیسم ورزشی	۲	-	محل تحصیل دانشکده تربیت بدنی و علوم ورزشی تهران
روزانه	۱۴۰۳	دانشگاه رازی - کرمانشاه	فیزیولوژی ورزشی	بیوشیمی و متابولیسم ورزشی	۲	-	
روزانه	۱۴۰۴	دانشگاه شهرکرد	فیزیولوژی ورزشی	بیوشیمی و متابولیسم ورزشی	۳	-	
روزانه	۱۴۰۵	دانشگاه شیراز	فیزیولوژی ورزشی	بیوشیمی و متابولیسم ورزشی	۵	-	
روزانه	۱۴۰۶	دانشگاه فردوسی مشهد	فیزیولوژی ورزشی	بیوشیمی و متابولیسم ورزشی	۴	-	
روزانه	۱۴۰۷	دانشگاه کردستان - سنندج	فیزیولوژی ورزشی	بیوشیمی و متابولیسم ورزشی	۲	-	
روزانه	۱۴۰۸	دانشگاه گیلان - رشت	فیزیولوژی ورزشی	بیوشیمی و متابولیسم ورزشی	۳	-	
روزانه	۱۴۰۹	دانشگاه مازندران - بابلسر	فیزیولوژی ورزشی	بیوشیمی و متابولیسم ورزشی	۷	-	
نوبت دوم	۱۴۱۰	دانشگاه تهران	فیزیولوژی ورزشی	فیزیولوژی ورزشی عضلانی	۱	-	محل تحصیل دانشکده تربیت بدنی و علوم ورزشی تهران
نوبت دوم	۱۴۱۱	دانشگاه مازندران - بابلسر	فیزیولوژی ورزشی	فیزیولوژی ورزشی عضلانی	۱	-	
نوبت دوم	۱۴۱۲	دانشگاه ارومیه	فیزیولوژی ورزشی	فیزیولوژی ورزشی قلب و عروق و تنفس	۱	-	
نوبت دوم	۱۴۱۳	دانشگاه تربیت دبیر شهید رجایی - تهران	فیزیولوژی ورزشی	فیزیولوژی ورزشی قلب و عروق و تنفس	۲	-	
نوبت دوم	۱۴۱۴	دانشگاه تهران	فیزیولوژی ورزشی	فیزیولوژی ورزشی قلب و عروق و تنفس	۱	-	محل تحصیل دانشکده تربیت بدنی و علوم ورزشی تهران
نوبت دوم	۱۴۱۵	دانشگاه شهید بهشتی - تهران	فیزیولوژی ورزشی	فیزیولوژی ورزشی قلب و عروق و تنفس	۴	-	
نوبت دوم	۱۴۱۶	دانشگاه مازندران - بابلسر	فیزیولوژی ورزشی	فیزیولوژی ورزشی قلب و عروق و تنفس	۲	-	
نوبت دوم	۱۴۱۷	دانشگاه محقق اردبیلی - اردبیل	فیزیولوژی ورزشی	فیزیولوژی ورزشی قلب و عروق و تنفس	۲	-	
نوبت دوم	۱۴۱۸	دانشگاه بیرجند	فیزیولوژی ورزشی	بیوشیمی و متابولیسم ورزشی	۱	-	
نوبت دوم	۱۴۱۹	دانشگاه تبریز	فیزیولوژی ورزشی	بیوشیمی و متابولیسم ورزشی	۱	-	
نوبت دوم	۱۴۲۰	دانشگاه تربیت مدرس	فیزیولوژی ورزشی	بیوشیمی و متابولیسم ورزشی	۱	-	
نوبت دوم	۱۴۲۱	دانشگاه تهران	فیزیولوژی ورزشی	بیوشیمی و متابولیسم ورزشی	۱	-	محل تحصیل دانشکده تربیت بدنی و علوم ورزشی تهران
نوبت دوم	۱۴۲۲	دانشگاه فردوسی مشهد	فیزیولوژی ورزشی	بیوشیمی و متابولیسم ورزشی	۳	-	
نوبت دوم	۱۴۲۳	دانشگاه مازندران - بابلسر	فیزیولوژی ورزشی	بیوشیمی و متابولیسم ورزشی	۴	-	
پردیس خودگردان	۱۴۲۴	دانشگاه تهران (محل تحصیل پردیس خودگردان کیش)	فیزیولوژی ورزشی	فیزیولوژی ورزشی عضلانی	۷	-	
پردیس خودگردان	۱۴۲۵	دانشگاه تهران (محل تحصیل پردیس خودگردان البرز کرج صرفاً ورودی‌های امسال در تهران)	فیزیولوژی ورزشی	فیزیولوژی ورزشی عضلانی	۲	-	
پردیس خودگردان	۱۴۲۶	دانشگاه حکیم سبزواری - سبزوار	فیزیولوژی ورزشی	فیزیولوژی ورزشی عضلانی	۱	-	محل تحصیل پردیس خودگردان دانشگاه

## ادامه ۲۱۱۶ - تربیت بدنی - فیزیولوژی ورزشی

دوره	کدرشته محل	نام دانشگاه یا مؤسسه محل تحصیل	نام رشته تحصیلی	نام گرایش	ظرفیت پذیرش نیمسال	توضیحات
					اول	دوم
پردیس خودگردان	۱۴۲۷	دانشگاه مازندران - بابلسر	فیزیولوژی ورزشی	فیزیولوژی ورزشی عصبی عضلانی	۱	محل تحصیل پردیس خودگردان دانشگاه
پردیس خودگردان	۱۴۲۸	دانشگاه ارومیه	فیزیولوژی ورزشی	فیزیولوژی ورزشی قلب و عروق و تنفس	۶	محل تحصیل پردیس خودگردان دانشگاه
پردیس خودگردان	۱۴۲۹	دانشگاه تهران (محل تحصیل پردیس خودگردان البرز کرج صرفاً ورودی‌های امسال در تهران)	فیزیولوژی ورزشی	فیزیولوژی ورزشی قلب و عروق و تنفس	۲	-
پردیس خودگردان	۱۴۳۰	دانشگاه تهران (محل تحصیل پردیس خودگردان کیش)	فیزیولوژی ورزشی	فیزیولوژی ورزشی قلب و عروق و تنفس	۷	-
پردیس خودگردان	۱۴۳۱	دانشگاه گیلان - رشت	فیزیولوژی ورزشی	فیزیولوژی ورزشی قلب و عروق و تنفس	۳	محل تحصیل پردیس خودگردان دانشگاه
پردیس خودگردان	۱۴۳۲	دانشگاه مازندران - بابلسر	فیزیولوژی ورزشی	فیزیولوژی ورزشی قلب و عروق و تنفس	۲	محل تحصیل پردیس خودگردان دانشگاه
پردیس خودگردان	۱۴۳۳	دانشگاه تبریز	فیزیولوژی ورزشی	بیوشیمی و متابولیسم ورزشی	۳	محل تحصیل پردیس خودگردان دانشگاه در شهر تبریز
پردیس خودگردان	۱۴۳۴	دانشگاه تهران (محل تحصیل پردیس خودگردان کیش)	فیزیولوژی ورزشی	بیوشیمی و متابولیسم ورزشی	۷	-
پردیس خودگردان	۱۴۳۵	دانشگاه تهران (محل تحصیل پردیس خودگردان البرز کرج صرفاً ورودی‌های امسال در تهران)	فیزیولوژی ورزشی	بیوشیمی و متابولیسم ورزشی	۲	-
پردیس خودگردان	۱۴۳۶	دانشگاه شیراز	فیزیولوژی ورزشی	بیوشیمی و متابولیسم ورزشی	۵	محل تحصیل پردیس خودگردان دانشگاه
پردیس خودگردان	۱۴۳۷	دانشگاه گیلان - رشت	فیزیولوژی ورزشی	بیوشیمی و متابولیسم ورزشی	۳	محل تحصیل پردیس خودگردان دانشگاه
پردیس خودگردان	۱۴۳۸	دانشگاه مازندران - بابلسر	فیزیولوژی ورزشی	بیوشیمی و متابولیسم ورزشی	۴	محل تحصیل پردیس خودگردان دانشگاه

## ۲۱۱۷ - تربیت بدنی - آسیب شناسی ورزشی

روزانه	۱۴۳۹	دانشگاه تهران	آسیب شناسی ورزشی و حرکات اصلاحی	حرکات اصلاحی	۲	محل تحصیل دانشکده تربیت بدنی و علوم ورزشی تهران
روزانه	۱۴۴۰	دانشگاه گیلان - رشت	آسیب شناسی ورزشی و حرکات اصلاحی	حرکات اصلاحی	۳	-
روزانه	۱۴۴۱	دانشگاه تهران	آسیب شناسی ورزشی و حرکات اصلاحی	امدادگر ورزشی	۲	محل تحصیل دانشکده تربیت بدنی و علوم ورزشی تهران
روزانه	۱۴۴۲	دانشگاه شهید باهنر - کرمان	آسیب شناسی ورزشی و حرکات اصلاحی	امدادگر ورزشی	۳	-
نوبت دوم	۱۴۴۳	دانشگاه تهران	آسیب شناسی ورزشی و حرکات اصلاحی	حرکات اصلاحی	۱	محل تحصیل دانشکده تربیت بدنی و علوم ورزشی تهران
نوبت دوم	۱۴۴۴	دانشگاه تهران	آسیب شناسی ورزشی و حرکات اصلاحی	امدادگر ورزشی	۱	محل تحصیل دانشکده تربیت بدنی و علوم ورزشی تهران
نوبت دوم	۱۴۴۵	دانشگاه شهید باهنر - کرمان	آسیب شناسی ورزشی و حرکات اصلاحی	امدادگر ورزشی	۱	-
پردیس خودگردان	۱۴۴۶	دانشگاه تهران (محل تحصیل پردیس خودگردان کیش)	آسیب شناسی ورزشی و حرکات اصلاحی	حرکات اصلاحی	۷	-
پردیس خودگردان	۱۴۴۷	دانشگاه تهران (محل تحصیل پردیس خودگردان البرز کرج صرفاً ورودی‌های امسال در تهران)	آسیب شناسی ورزشی و حرکات اصلاحی	حرکات اصلاحی	۲	-
پردیس خودگردان	۱۴۴۸	دانشگاه تهران (محل تحصیل پردیس خودگردان کیش)	آسیب شناسی ورزشی و حرکات اصلاحی	امدادگر ورزشی	۷	-
پردیس خودگردان	۱۴۴۹	دانشگاه تهران (محل تحصیل پردیس خودگردان البرز کرج صرفاً ورودی‌های امسال در تهران)	آسیب شناسی ورزشی و حرکات اصلاحی	امدادگر ورزشی	۲	-
پردیس خودگردان	۱۴۵۰	دانشگاه شهید باهنر - کرمان	آسیب شناسی ورزشی و حرکات اصلاحی	امدادگر ورزشی	۳	-

## ۲۱۱۸ - تربیت بدنی - رفتار حرکتی

روزانه	۱۴۵۱	دانشگاه تهران	رفتار حرکتی	رشد حرکتی	۲	محل تحصیل دانشکده تربیت بدنی و علوم ورزشی تهران
روزانه	۱۴۵۲	دانشگاه فردوسی مشهد	رفتار حرکتی	رشد حرکتی	۴	-
روزانه	۱۴۵۳	دانشگاه ارومیه	رفتار حرکتی	یادگیری حرکتی	۵	-
روزانه	۱۴۵۴	دانشگاه تهران	رفتار حرکتی	یادگیری حرکتی	۳	محل تحصیل دانشکده تربیت بدنی و علوم ورزشی تهران
روزانه	۱۴۵۵	دانشگاه خوارزمی - تهران	رفتار حرکتی	یادگیری حرکتی	۴	محل تحصیل تهران
روزانه	۱۴۵۶	دانشگاه رازی - کرمانشاه	رفتار حرکتی	یادگیری حرکتی	۱	-
روزانه	۱۴۵۷	دانشگاه شهید بهشتی - تهران	رفتار حرکتی	یادگیری حرکتی	۵	-
روزانه	۱۴۵۸	دانشگاه فردوسی مشهد	رفتار حرکتی	یادگیری حرکتی	۴	-
روزانه	۱۴۵۹	دانشگاه شهید بهشتی - تهران	رفتار حرکتی	کنترل حرکتی	۴	-
روزانه	۱۴۶۰	دانشگاه تهران	روانشناسی ورزشی	روانشناسی بالینی ورزش	۲	محل تحصیل دانشکده تربیت بدنی و علوم ورزشی تهران
روزانه	۱۴۶۱	دانشگاه تهران	روانشناسی ورزشی	روانشناسی تربیتی ورزش	۲	محل تحصیل دانشکده تربیت بدنی و علوم ورزشی تهران
نوبت دوم	۱۴۶۲	دانشگاه تهران	رفتار حرکتی	رشد حرکتی	۱	محل تحصیل دانشکده تربیت بدنی و علوم ورزشی تهران
نوبت دوم	۱۴۶۳	دانشگاه فردوسی مشهد	رفتار حرکتی	رشد حرکتی	۲	-
نوبت دوم	۱۴۶۴	دانشگاه ارومیه	رفتار حرکتی	یادگیری حرکتی	۱	-
نوبت دوم	۱۴۶۵	دانشگاه تهران	رفتار حرکتی	یادگیری حرکتی	۲	محل تحصیل دانشکده تربیت بدنی و علوم ورزشی تهران
نوبت دوم	۱۴۶۶	دانشگاه فردوسی مشهد	رفتار حرکتی	یادگیری حرکتی	۲	-
نوبت دوم	۱۴۶۷	دانشگاه تهران	روانشناسی ورزشی	روانشناسی بالینی ورزش	۱	محل تحصیل دانشکده تربیت بدنی و علوم ورزشی تهران
نوبت دوم	۱۴۶۸	دانشگاه تهران	روانشناسی ورزشی	روانشناسی تربیتی ورزش	۱	محل تحصیل دانشکده تربیت بدنی و علوم ورزشی تهران
پردیس خودگردان	۱۴۶۹	دانشگاه تهران (محل تحصیل پردیس خودگردان البرز کرج صرفاً ورودی‌های امسال در تهران)	رفتار حرکتی	رشد حرکتی	۲	-
پردیس خودگردان	۱۴۷۰	دانشگاه فردوسی مشهد	رفتار حرکتی	رشد حرکتی	۳	-

## ادامه ۲۱۱۸ - تربیت بدنی - رفتار حرکتی

دوره	کدرشته محل	نام دانشگاه یا مؤسسه محل تحصیل	نام رشته تحصیلی	نام گرایش	ظرفیت پذیرش نیمسال	توضیحات
پردیس خودگردان	۱۴۷۱	دانشگاه ارومیه	رفتار حرکتی	یادگیری حرکتی	اول ۵	محل تحصیل پردیس خودگردان دانشگاه
پردیس خودگردان	۱۴۷۲	دانشگاه تهران (محل تحصیل پردیس خودگردان البرز کرج صرفاً ورودی‌های امسال در تهران)	رفتار حرکتی	یادگیری حرکتی	۳	-
پردیس خودگردان	۱۴۷۳	دانشگاه شهید بهشتی - تهران	رفتار حرکتی	کنترل حرکتی	۴	محل تحصیل پردیس خودگردان دانشگاه

## ۲۱۱۹ - تربیت بدنی - بیومکانیک ورزشی

روزانه	۱۴۷۴	دانشگاه بوعلی سینا - همدان	بیومکانیک ورزشی		۳	-
روزانه	۱۴۷۵	دانشگاه خوارزمی - تهران	بیومکانیک ورزشی		۳	محل تحصیل تهران
روزانه	۱۴۷۶	دانشگاه مازندران - بابلسر	بیومکانیک ورزشی		۲	-
نوبت دوم	۱۴۷۷	دانشگاه بوعلی سینا - همدان	بیومکانیک ورزشی		۱	-
پردیس خودگردان	۱۴۷۸	دانشگاه مازندران - بابلسر	بیومکانیک ورزشی		۱	محل تحصیل پردیس خودگردان دانشگاه

## ۲۱۲۱ - تاریخ - تاریخ اسلام

روزانه	۱۴۷۹	دانشگاه الزهرا(س) - تهران (ویژه خواهران)	تاریخ	تاریخ اسلام	۳	فقط زن
روزانه	۱۴۸۰	دانشگاه تربیت مدرس	تاریخ	تاریخ اسلام	۳	-
روزانه	۱۴۸۱	دانشگاه تهران	تاریخ	تاریخ اسلام	۲	محل تحصیل دانشکده ادبیات و علوم انسانی
روزانه	۱۴۸۲	دانشگاه شیراز	تاریخ	تاریخ اسلام	۳	-
روزانه	۱۴۸۳	دانشگاه لرستان - خرم‌آباد	تاریخ	تاریخ اسلام	۳	-
نوبت دوم	۱۴۸۴	دانشگاه الزهرا(س) - تهران (ویژه خواهران)	تاریخ	تاریخ اسلام	۲	فقط زن
نوبت دوم	۱۴۸۵	دانشگاه تربیت مدرس	تاریخ	تاریخ اسلام	۱	-
نوبت دوم	۱۴۸۶	دانشگاه تهران	تاریخ	تاریخ اسلام	۱	محل تحصیل دانشکده ادبیات و علوم انسانی
پیام نور	۱۴۸۷	دانشگاه پیام نور استان هرمزگان - واحد قشم	تاریخ	تاریخ اسلام	۵	-
غیرانتفاعی	۱۴۸۸	دانشگاه غیرانتفاعی باقر العلوم (ع) - قم	تاریخ	تاریخ اسلام	۷	شرایط در انتهای دفترچه
غیرانتفاعی	۱۴۸۹	دانشگاه غیرانتفاعی مذاهب اسلامی	تاریخ	تاریخ اسلام	۷	شرایط در انتهای دفترچه

## ۲۱۲۲ - تاریخ - تاریخ ایران دوره اسلام

روزانه	۱۴۹۰	دانشگاه الزهرا(س) - تهران (ویژه خواهران)	تاریخ	تاریخ ایران دوره اسلام	-	۳	فقط زن
روزانه	۱۴۹۱	دانشگاه بین‌المللی امام خمینی (ره) - قزوین	تاریخ	تاریخ ایران دوره اسلام	۳	-	-
روزانه	۱۴۹۲	دانشگاه تبریز	تاریخ	تاریخ ایران دوره اسلام	۴	-	-
روزانه	۱۴۹۳	دانشگاه تربیت مدرس	تاریخ	تاریخ ایران دوره اسلام	۳	-	-
روزانه	۱۴۹۴	دانشگاه تهران	تاریخ	تاریخ ایران دوره اسلام	۲	-	محل تحصیل دانشکده ادبیات و علوم انسانی
روزانه	۱۴۹۵	دانشگاه خلیج فارس - بوشهر	تاریخ	تاریخ ایران دوره اسلام	۳	-	-
روزانه	۱۴۹۶	دانشگاه شهید بهشتی - تهران	تاریخ	تاریخ ایران دوره اسلام	۳	-	-
روزانه	۱۴۹۷	دانشگاه شهید چمران - اهواز	تاریخ	تاریخ ایران دوره اسلام	۴	-	-
روزانه	۱۴۹۸	دانشگاه شیراز	تاریخ	تاریخ ایران دوره اسلام	۴	-	-
روزانه	۱۴۹۹	دانشگاه فردوسی مشهد	تاریخ	تاریخ ایران دوره اسلام	۳	-	-
روزانه	۱۵۰۰	دانشگاه لرستان - خرم‌آباد	تاریخ	تاریخ ایران دوره اسلام	۶	-	-
روزانه	۱۵۰۱	دانشگاه اصفهان	تاریخ انقلاب اسلامی	تاریخ انقلاب اسلامی	۳	-	-
روزانه	۱۵۰۲	دانشگاه بوعلی سینا - همدان	تاریخ انقلاب اسلامی	تاریخ انقلاب اسلامی	۴	-	-
روزانه	۱۵۰۳	دانشگاه بین‌المللی امام خمینی (ره) - قزوین	تاریخ انقلاب اسلامی	تاریخ انقلاب اسلامی	۳	-	-
روزانه	۱۵۰۴	پژوهشکده امام خمینی (س) و انقلاب اسلامی	تاریخ انقلاب اسلامی	تاریخ انقلاب اسلامی	۷	-	-
روزانه	۱۵۰۵	پژوهشگاه علوم انسانی و مطالعات فرهنگی	تاریخ علم دوره اسلامی	تاریخ علم دوره اسلامی	۳	-	-
روزانه	۱۵۰۶	دانشگاه شهید بهشتی - تهران	ایران شناسی	ایران شناسی	۵	-	-
نوبت دوم	۱۵۰۷	دانشگاه الزهرا(س) - تهران (ویژه خواهران)	تاریخ	تاریخ ایران دوره اسلام	۱	-	فقط زن
نوبت دوم	۱۵۰۸	دانشگاه بین‌المللی امام خمینی (ره) - قزوین	تاریخ	تاریخ ایران دوره اسلام	۳	-	-
نوبت دوم	۱۵۰۹	دانشگاه تبریز	تاریخ	تاریخ ایران دوره اسلام	۲	-	-
نوبت دوم	۱۵۱۰	دانشگاه تربیت مدرس	تاریخ	تاریخ ایران دوره اسلام	۱	-	-
نوبت دوم	۱۵۱۱	دانشگاه تهران	تاریخ	تاریخ ایران دوره اسلام	۱	-	محل تحصیل دانشکده ادبیات و علوم انسانی
نوبت دوم	۱۵۱۲	دانشگاه فردوسی مشهد	تاریخ	تاریخ ایران دوره اسلام	۲	-	-
نوبت دوم	۱۵۱۳	دانشگاه بوعلی سینا - همدان	تاریخ انقلاب اسلامی	تاریخ انقلاب اسلامی	۱	-	-
نوبت دوم	۱۵۱۴	دانشگاه بین‌المللی امام خمینی (ره) - قزوین	تاریخ انقلاب اسلامی	تاریخ انقلاب اسلامی	۲	-	-
نوبت دوم	۱۵۱۵	دانشگاه شهید بهشتی - تهران	ایران شناسی	ایران شناسی	۵	-	-
پیام نور	۱۵۱۶	دانشگاه پیام نور استان تهران - مرکز تحصیلات تکمیلی تهران	تاریخ	تاریخ ایران دوره اسلام	۶	-	-
غیرانتفاعی	۱۵۱۷	دانشگاه غیرانتفاعی ادیان و مذاهب - قم	تاریخ تشیع اثنی عشری	تاریخ تشیع اثنی عشری	۷	-	-
غیرانتفاعی	۱۵۱۸	دانشگاه غیرانتفاعی ادیان و مذاهب - قم	فرقه‌های تشیع	فرقه‌های تشیع	۴	-	-

## ۲۱۲۳ - تاریخ - تاریخ ایران قبل از اسلام

روزانه	۱۵۱۹	دانشگاه تهران	تاریخ	تاریخ ایران قبل از اسلام	۲	-	محل تحصیل دانشکده ادبیات و علوم انسانی
نوبت دوم	۱۵۲۰	دانشگاه تهران	تاریخ	تاریخ ایران قبل از اسلام	۱	-	محل تحصیل دانشکده ادبیات و علوم انسانی

## ۲۱۲۵ - علوم اجتماعی

یورس اعزام به خارج	۱۵۲۱	دانشگاه علامه طباطبائی - تهران	رفاه اجتماعی	پذیرش با عنوان مطالعات تعاونی‌ها	۱	-	
روزانه	۱۵۲۲	دانشگاه تبریز	جامعه‌شناسی	جامعه‌شناسی اقتصادی و توسعه	۴	-	
روزانه	۱۵۲۳	دانشگاه تهران	جامعه‌شناسی	جامعه‌شناسی اقتصادی و توسعه	۴	-	محل تحصیل دانشکده علوم اجتماعی تهران
روزانه	۱۵۲۴	دانشگاه فردوسی مشهد	جامعه‌شناسی	جامعه‌شناسی اقتصادی و توسعه	۹	-	
روزانه	۱۵۲۵	دانشگاه مازندران - بابلسر	جامعه‌شناسی	جامعه‌شناسی اقتصادی و توسعه	۴	-	
روزانه	۱۵۲۶	دانشگاه یزد	جامعه‌شناسی	جامعه‌شناسی اقتصادی و توسعه	۷	-	
روزانه	۱۵۲۷	دانشگاه تربیت مدرس	جامعه‌شناسی	جامعه‌شناسی فرهنگی	۳	-	
روزانه	۱۵۲۸	دانشگاه تهران	جامعه‌شناسی	جامعه‌شناسی فرهنگی	۴	-	محل تحصیل دانشکده علوم اجتماعی تهران



ادامه ۲۱۲۵ - علوم اجتماعی

دوره	کدرشته محل	نام دانشگاه یا مؤسسه محل تحصیل	نام رشته تحصیلی	نام گرایش	ظرفیت پذیرش نیمسال	توضیحات
اول	دوم					
روزانه	۱۵۲۹	دانشگاه علامه طباطبائی - تهران	جامعه شناسی	جامعه شناسی فرهنگی	۵	-
روزانه	۱۵۳۰	دانشگاه گیلان - رشت	جامعه شناسی	جامعه شناسی فرهنگی	۳	-
روزانه	۱۵۴۰	پژوهشکده امام خمینی(س) و انقلاب اسلامی	جامعه شناسی	جامعه شناسی سیاسی	۴	پذیرش با عنوان مطالعات سیاسی انقلاب اسلامی گرایش جامعه شناسی سیاسی جمهوری اسلامی ایران
روزانه	۱۵۳۱	دانشگاه تربیت مدرس	جامعه شناسی	جامعه شناسی سیاسی	۳	-
روزانه	۱۵۳۲	دانشگاه شیراز	جامعه شناسی	جامعه شناسی سیاسی	۳	-
روزانه	۱۵۳۳	دانشگاه علامه طباطبائی - تهران	جامعه شناسی	جامعه شناسی سیاسی	۵	-
روزانه	۱۵۳۴	دانشگاه اصفهان	جامعه شناسی	جامعه شناسی مسائل اجتماعی ایران	۵	-
روزانه	۱۵۳۵	دانشگاه الزهرا(س) - تهران (ویژه خواهران)	جامعه شناسی	جامعه شناسی مسائل اجتماعی ایران	۵	فقط زن
روزانه	۱۵۳۶	دانشگاه تهران	جامعه شناسی	جامعه شناسی مسائل اجتماعی ایران	۴	محل تحصیل دانشکده علوم اجتماعی تهران
روزانه	۱۵۳۷	دانشگاه خوارزمی - تهران	جامعه شناسی	جامعه شناسی مسائل اجتماعی ایران	۶	محل تحصیل تهران
روزانه	۱۵۳۸	دانشگاه شهید باهنر - کرمان	جامعه شناسی	جامعه شناسی مسائل اجتماعی ایران	۴	-
روزانه	۱۵۳۹	دانشگاه شهید بهشتی - تهران	جامعه شناسی	جامعه شناسی مسائل اجتماعی ایران	۳	-
روزانه	۱۵۴۰	دانشگاه شیراز	جامعه شناسی	جامعه شناسی مسائل اجتماعی ایران	۴	-
روزانه	۱۵۴۱	دانشگاه کاشان	جامعه شناسی	جامعه شناسی مسائل اجتماعی ایران	۴	-
روزانه	۱۵۴۲	دانشگاه مازندران - بابلسر	جامعه شناسی	جامعه شناسی مسائل اجتماعی ایران	۷	-
روزانه	۱۵۴۳	دانشگاه یزد	جامعه شناسی	جامعه شناسی مسائل اجتماعی ایران	۳	-
روزانه	۱۵۴۴	دانشگاه تهران	جامعه شناسی	توسعه اجتماعی - روستایی	۳	محل تحصیل دانشکده علوم اجتماعی تهران
روزانه	۱۵۴۵	دانشگاه علامه طباطبائی - تهران	رفاه اجتماعی		۴	-
روزانه	۱۵۴۶	دانشگاه تهران	دانش اجتماعی مسلمان		۳	محل تحصیل دانشکده علوم اجتماعی تهران
روزانه	۱۵۴۷	دانشگاه تهران	مردم شناسی		۳	محل تحصیل دانشکده علوم اجتماعی تهران
نوبت دوم	۱۵۴۸	دانشگاه تبریز	جامعه شناسی	جامعه شناسی اقتصادی و توسعه	۲	-
نوبت دوم	۱۵۴۹	دانشگاه تهران	جامعه شناسی	جامعه شناسی اقتصادی و توسعه	۱	محل تحصیل دانشکده علوم اجتماعی تهران
نوبت دوم	۱۵۵۰	دانشگاه فردوسی مشهد	جامعه شناسی	جامعه شناسی اقتصادی و توسعه	۶	-
نوبت دوم	۱۵۵۱	دانشگاه مازندران - بابلسر	جامعه شناسی	جامعه شناسی اقتصادی و توسعه	۴	-
نوبت دوم	۱۵۵۲	دانشگاه تهران	جامعه شناسی	جامعه شناسی فرهنگی	۱	محل تحصیل دانشکده علوم اجتماعی تهران
نوبت دوم	۱۵۵۳	دانشگاه اصفهان	جامعه شناسی	جامعه شناسی مسائل اجتماعی ایران	۱	-
نوبت دوم	۱۵۵۴	دانشگاه تهران	جامعه شناسی	جامعه شناسی مسائل اجتماعی ایران	۱	محل تحصیل دانشکده علوم اجتماعی تهران
نوبت دوم	۱۵۵۵	دانشگاه شهید باهنر - کرمان	جامعه شناسی	جامعه شناسی مسائل اجتماعی ایران	۲	-
نوبت دوم	۱۵۵۶	دانشگاه کاشان	جامعه شناسی	جامعه شناسی مسائل اجتماعی ایران	۲	-
نوبت دوم	۱۵۵۷	دانشگاه مازندران - بابلسر	جامعه شناسی	جامعه شناسی مسائل اجتماعی ایران	۷	-
نوبت دوم	۱۵۵۸	دانشگاه تهران	جامعه شناسی	توسعه اجتماعی - روستایی	۲	محل تحصیل دانشکده علوم اجتماعی تهران
نوبت دوم	۱۵۵۹	دانشگاه تهران	دانش اجتماعی مسلمان		۳	محل تحصیل دانشکده علوم اجتماعی تهران
نوبت دوم	۱۵۶۰	دانشگاه تهران	مردم شناسی		۳	محل تحصیل دانشکده علوم اجتماعی تهران
پیام نور	۱۵۶۱	دانشگاه پیام نور استان تهران - مرکز تحصیلات تکمیلی تهران	جامعه شناسی	جامعه شناسی مسائل اجتماعی ایران	۵	-
غیرانتفاعی	۱۵۶۲	دانشگاه غیرانتفاعی باقرالعلوم(ع) - قم	سیاست گذاری فرهنگی		۵	شرایط در انتهای دفترچه
غیرانتفاعی	۱۵۶۳	دانشگاه غیرانتفاعی باقرالعلوم(ع) - قم	دانش اجتماعی مسلمان		۵	شرایط در انتهای دفترچه
پردیس خودگردان	۱۵۶۴	دانشگاه تهران (محل تحصیل پردیس خودگردان البرز کرج صرفاً ورودی‌های امسال در تهران)	جامعه شناسی	جامعه شناسی اقتصادی و توسعه	۴	-
پردیس خودگردان	۱۵۶۵	دانشگاه شیراز	جامعه شناسی	جامعه شناسی مسائل اجتماعی ایران	۴	محل تحصیل پردیس خودگردان دانشگاه

۲۱۲۶ - جمعیت شناسی

بورس اعزام به خارج	۱۵۶۶	دانشگاه یزد	جمعیت شناسی		۱	پذیرش با عنوان جمعیت شناسی گرایش اقتصاد جمعیت
روزانه	۱۵۶۷	دانشگاه تهران	جمعیت شناسی		۴	محل تحصیل دانشکده علوم اجتماعی تهران
روزانه	۱۵۶۸	دانشگاه یزد	جمعیت شناسی		۲	-
نوبت دوم	۱۵۶۹	دانشگاه تهران	جمعیت شناسی		۲	محل تحصیل دانشکده علوم اجتماعی تهران
نوبت دوم	۱۵۷۰	دانشگاه یزد	جمعیت شناسی		۱	-

۲۱۲۷ - مددکاری اجتماعی

بورس اعزام به خارج	۱۵۷۱	دانشگاه علامه طباطبائی - تهران	مددکاری اجتماعی		۱	پذیرش با عنوان مدیریت خدمات اجتماعی
روزانه	۱۵۷۲	دانشگاه علامه طباطبائی - تهران	مددکاری اجتماعی		۴	-

۲۱۲۹ - الهیات - علوم قرآن و حدیث

روزانه	۱۵۷۳	دانشگاه آیت اله حایری - میبد	علوم و معارف نهج البلاغه		۲	-
روزانه	۱۵۷۴	دانشگاه قم	تفسیر تطبیقی		۵	فقط مرد
روزانه	۱۵۷۵	دانشگاه یزد	تفسیر تطبیقی		۳	-
روزانه	۱۵۷۶	دانشگاه آیت اله حایری - میبد	علوم قرآن و حدیث		۳	-
روزانه	۱۵۷۷	دانشگاه اصفهان	علوم قرآن و حدیث		۴	-

۱۴۰۱ - الهیات - علوم قرآن و حدیث

دوره	کدرشته محل	نام دانشگاه یا مؤسسه محل تحصیل	نام رشته تحصیلی	نام گرایش	ظرفیت پذیرش نیمسال	توضیحات
					اول	دوم
روزانه	۱۵۷۸	دانشگاه الزهراء(س) - تهران (ویژه خواهران)	علوم قرآن و حدیث		۵	فقط زن
روزانه	۱۵۷۹	دانشگاه بوعلی سینا - همدان	علوم قرآن و حدیث		۲	
روزانه	۱۵۸۰	دانشگاه تربیت مدرس	علوم قرآن و حدیث		۴	
روزانه	۱۵۸۱	دانشگاه تهران	علوم قرآن و حدیث		۵	محل تحصیل دانشکده الهیات و معارف اسلامی
روزانه	۱۵۸۲	دانشگاه تهران (محل تحصیل پردیس فارابی قم)	علوم قرآن و حدیث		۳	
روزانه	۱۵۸۳	دانشگاه شهید چمران - اهواز	علوم قرآن و حدیث		۳	
روزانه	۱۵۸۴	دانشگاه فردوسی مشهد	علوم قرآن و حدیث		۶	
روزانه	۱۵۸۵	دانشگاه قم	علوم قرآن و حدیث		۵	فقط زن
روزانه	۱۵۸۶	دانشگاه کاشان	علوم قرآن و حدیث		۲	
نوبت دوم	۱۵۸۷	دانشگاه یزد	تفسیر تطبیقی		۲	
نوبت دوم	۱۵۸۸	دانشگاه اصفهان	علوم قرآن و حدیث		۲	
نوبت دوم	۱۵۸۹	دانشگاه تهران (محل تحصیل پردیس فارابی قم)	علوم قرآن و حدیث		۲	
نوبت دوم	۱۵۹۰	دانشگاه تهران	علوم قرآن و حدیث		۲	محل تحصیل دانشکده الهیات و معارف اسلامی
نوبت دوم	۱۵۹۱	دانشگاه شهید چمران - اهواز	علوم قرآن و حدیث		۱	
نوبت دوم	۱۵۹۲	دانشگاه فردوسی مشهد	علوم قرآن و حدیث		۳	
نوبت دوم	۱۵۹۳	دانشگاه کاشان	علوم قرآن و حدیث		۱	
پیام نور	۱۵۹۴	دانشگاه پیام نور استان تهران - مرکز تحصیلات تکمیلی تهران	علوم و معارف نهج البلاغه		۲	
پیام نور	۱۵۹۵	دانشگاه پیام نور استان تهران - مرکز تحصیلات تکمیلی تهران	علوم قرآن و حدیث		۳	
غیرانتفاعی	۵۴۳۶	دانشکده غیرانتفاعی اصول‌الدین (تهران)	علوم قرآن و حدیث		۳	محل تحصیل تهران
غیرانتفاعی	۵۴۳۷	دانشکده غیرانتفاعی اصول‌الدین (قم)	علوم قرآن و حدیث		۳	محل تحصیل قم
غیرانتفاعی	۵۴۳۸	دانشگاه غیرانتفاعی قرآن و حدیث - قم	علوم و معارف نهج البلاغه		۳	محل تحصیل قم
پردیس خودگردان	۱۵۹۶	دانشگاه کاشان	علوم قرآن و حدیث		۱	

۱۴۰۱ - الهیات - فقه و مبانی حقوق اسلامی

روزانه	۱۵۹۷	دانشگاه ایلام	الهیات و معارف اسلامی - فقه و مبانی حقوق اسلامی		۲	
روزانه	۱۵۹۸	دانشگاه بوعلی سینا - همدان	الهیات و معارف اسلامی - فقه و مبانی حقوق اسلامی		۲	
روزانه	۱۵۹۹	دانشگاه تهران	الهیات و معارف اسلامی - فقه و مبانی حقوق اسلامی		۴	محل تحصیل دانشکده الهیات و معارف اسلامی
روزانه	۱۶۰۰	دانشگاه تهران (محل تحصیل پردیس فارابی قم)	الهیات و معارف اسلامی - فقه و مبانی حقوق اسلامی		۳	
روزانه	۱۶۰۱	دانشگاه سمنان	الهیات و معارف اسلامی - فقه و مبانی حقوق اسلامی		۳	
روزانه	۱۶۰۲	دانشگاه سیستان و بلوچستان - زاهدان	الهیات و معارف اسلامی - فقه و مبانی حقوق اسلامی		۳	
روزانه	۱۶۰۳	دانشگاه فردوسی مشهد	الهیات و معارف اسلامی - فقه و مبانی حقوق اسلامی		۸	
روزانه	۱۶۰۴	دانشگاه قم	الهیات و معارف اسلامی - فقه و مبانی حقوق اسلامی		۱۰	فقط مرد
روزانه	۱۶۰۵	دانشگاه مازندران - بابلسر	الهیات و معارف اسلامی - فقه و مبانی حقوق اسلامی		۳	
روزانه	۱۶۰۶	دانشگاه یاسوج	الهیات و معارف اسلامی - فقه و مبانی حقوق اسلامی		۲	
روزانه	۱۶۰۷	پژوهشکده امام خمینی(س) و انقلاب اسلامی	فقه و مبانی حقوق و اندیشه امام خمینی (ره)		۷	
روزانه	۱۶۰۸	دانشگاه امام صادق (ع)	الهیات و معارف اسلامی و ارشاد		۱۴	
روزانه	۱۶۰۹	دانشگاه شهید مطهری - تهران	فقه و حقوق خصوصی		۶	شرایط در انتهای دفترچه
نوبت دوم	۱۶۱۰	دانشگاه ایلام	الهیات و معارف اسلامی - فقه و مبانی حقوق اسلامی		۱	
نوبت دوم	۱۶۱۱	دانشگاه بوعلی سینا - همدان	الهیات و معارف اسلامی - فقه و مبانی حقوق اسلامی		۱	
نوبت دوم	۱۶۱۲	دانشگاه تهران (محل تحصیل پردیس فارابی قم)	الهیات و معارف اسلامی - فقه و مبانی حقوق اسلامی		۲	
نوبت دوم	۱۶۱۳	دانشگاه تهران	الهیات و معارف اسلامی - فقه و مبانی حقوق اسلامی		۲	محل تحصیل دانشکده الهیات و معارف اسلامی
نوبت دوم	۱۶۱۴	دانشگاه سمنان	الهیات و معارف اسلامی - فقه و مبانی حقوق اسلامی		۱	
نوبت دوم	۱۶۱۵	دانشگاه سیستان و بلوچستان - زاهدان	الهیات و معارف اسلامی - فقه و مبانی حقوق اسلامی		۲	
نوبت دوم	۱۶۱۶	دانشگاه فردوسی مشهد	الهیات و معارف اسلامی - فقه و مبانی حقوق اسلامی		۵	
نوبت دوم	۱۶۱۷	دانشگاه مازندران - بابلسر	الهیات و معارف اسلامی - فقه و مبانی حقوق اسلامی		۲	
پیام نور	۱۶۱۸	دانشگاه پیام نور استان تهران - مرکز تحصیلات تکمیلی تهران	الهیات و معارف اسلامی - فقه و مبانی حقوق اسلامی		۵	
غیرانتفاعی	۱۶۱۹	دانشگاه غیرانتفاعی امیرالمومنین(ع) - اهواز	الهیات و معارف اسلامی - فقه و مبانی حقوق اسلامی		۷	
غیرانتفاعی	۱۶۲۰	دانشگاه غیرانتفاعی عدالت	الهیات و معارف اسلامی - فقه و مبانی حقوق اسلامی		۳	فقط مرد
غیرانتفاعی	۱۶۲۱	دانشگاه غیرانتفاعی مذاهب اسلامی	الهیات و معارف اسلامی - فقه و مبانی حقوق اسلامی		۷	شرایط در انتهای دفترچه
غیرانتفاعی	۱۶۲۲	دانشگاه غیرانتفاعی ادیان و مذاهب - قم	مذاهب فقهی		۷	
پردیس خودگردان	۱۶۲۳	دانشگاه تهران (محل تحصیل پردیس خودگردان البرز کرج صرفاً ورودی‌های امسال در تهران)	الهیات و معارف اسلامی - فقه و مبانی حقوق اسلامی		۴	
پردیس خودگردان	۱۶۲۴	دانشگاه فردوسی مشهد	الهیات و معارف اسلامی - فقه و مبانی حقوق اسلامی		۲	
پردیس خودگردان	۱۶۲۵	دانشگاه قم	الهیات و معارف اسلامی - فقه و مبانی حقوق اسلامی		۱۰	محل تحصیل پردیس خودگردان دانشگاه
پردیس خودگردان	۱۶۲۶	دانشگاه مازندران - بابلسر	الهیات و معارف اسلامی - فقه و مبانی حقوق اسلامی		۳	محل تحصیل پردیس خودگردان دانشگاه

## ۲۱۳۱ - الهیات - ادیان و عرفان

دوره	کدرشته محل	نام دانشگاه یا مؤسسه محل تحصیل	نام رشته تحصیلی	نام گرایش	ظرفیت پذیرش نیمسال		توضیحات
					اول	دوم	
روزانه	۱۶۲۷	دانشگاه تهران	الهیات و معارف اسلامی - ادیان و عرفان		۳	-	محل تحصیل دانشکده الهیات و معارف اسلامی
روزانه	۱۶۲۸	دانشگاه فردوسی مشهد	الهیات و معارف اسلامی - ادیان و عرفان		۴	-	
روزانه	۱۶۲۹	پژوهشگاه امام خمینی (س) و انقلاب اسلامی	عرفان اسلامی و اندیشه امام خمینی (ره)		۷	-	
روزانه	۱۶۳۰	دانشگاه سمنان	عرفان و تصوف		۳	-	
نوبت دوم	۱۶۳۱	دانشگاه تهران	الهیات و معارف اسلامی - ادیان و عرفان		۱	-	محل تحصیل دانشکده الهیات و معارف اسلامی
نوبت دوم	۱۶۳۲	دانشگاه فردوسی مشهد	الهیات و معارف اسلامی - ادیان و عرفان		۲	-	
نوبت دوم	۱۶۳۳	دانشگاه سمنان	عرفان و تصوف		۲	-	
غیرانتفاعی	۱۶۳۴	دانشگاه غیرانتفاعی ادیان و مذاهب - قم	مطالعات تطبیقی ادیان	الهیات مسیحی	۷	-	
غیرانتفاعی	۱۶۳۵	دانشگاه غیرانتفاعی ادیان و مذاهب - قم	عرفان اسلامی و اندیشه امام خمینی (ره)		۷	-	
غیرانتفاعی	۱۶۳۶	دانشگاه غیرانتفاعی ادیان و مذاهب - قم	تصوف و عرفان اسلامی		۷	-	

## ۲۱۳۲ - الهیات - تاریخ و تمدن ملل اسلامی

روزانه	۱۶۳۷	دانشگاه بین‌المللی امام خمینی (ره) - قزوین	الهیات و معارف اسلامی - تاریخ و تمدن ملل اسلامی		۲	-	
روزانه	۱۶۳۸	دانشگاه تهران	الهیات و معارف اسلامی - تاریخ و تمدن ملل اسلامی		۴	-	محل تحصیل دانشکده الهیات و معارف اسلامی
روزانه	۱۶۳۹	دانشگاه فردوسی مشهد	الهیات و معارف اسلامی - تاریخ و تمدن ملل اسلامی		۶	-	
نوبت دوم	۱۶۴۰	دانشگاه بین‌المللی امام خمینی (ره) - قزوین	الهیات و معارف اسلامی - تاریخ و تمدن ملل اسلامی		۱	-	
نوبت دوم	۱۶۴۱	دانشگاه تهران	الهیات و معارف اسلامی - تاریخ و تمدن ملل اسلامی		۲	-	محل تحصیل دانشکده الهیات و معارف اسلامی
نوبت دوم	۱۶۴۲	دانشگاه فردوسی مشهد	الهیات و معارف اسلامی - تاریخ و تمدن ملل اسلامی		۴	-	

## ۲۱۳۳ - الهیات - کلام

روزانه	۱۶۴۳	دانشگاه اصفهان	حکمت متعالیه		۳	-	
روزانه	۱۶۴۴	دانشگاه خوارزمی - تهران (محل تحصیل کرج)	حکمت متعالیه		۵	-	
روزانه	۱۶۴۵	دانشگاه فردوسی مشهد	حکمت متعالیه		۶	-	
روزانه	۱۶۴۶	پژوهشگاه علوم انسانی و مطالعات فرهنگی	حکمت متعالیه		۳	-	
روزانه	۱۶۴۷	دانشگاه تهران (محل تحصیل پردیس فارابی قم)	کلام امامیه		۳	-	
روزانه	۱۶۴۸	دانشگاه قم	کلام	کلام اسلامی	۱۰	-	فقط مرد
نوبت دوم	۱۶۴۹	دانشگاه فردوسی مشهد	حکمت متعالیه		۴	-	
نوبت دوم	۱۶۵۰	دانشگاه تهران (محل تحصیل پردیس فارابی قم)	کلام امامیه		۲	-	
غیرانتفاعی	۱۶۵۱	دانشگاه غیرانتفاعی ادیان و مذاهب - قم	مذاهب کلامی		۷	-	
غیرانتفاعی	۱۶۵۲	دانشگاه غیرانتفاعی ادیان و مذاهب - قم	شیعه شناسی		۷	-	
غیرانتفاعی	۱۶۵۳	دانشگاه غیرانتفاعی ادیان و مذاهب - قم	دین پژوهی		۷	-	
غیرانتفاعی	۱۶۵۴	دانشگاه غیرانتفاعی قرآن وحدیث - قم	کلام امامیه		۴	-	محل تحصیل قم
غیرانتفاعی	۱۶۵۵	دانشگاه غیرانتفاعی امیر المومنین (ع) - اهواز	کلام شیعه	امامت	۷	-	
پردیس خودگردان	۱۶۵۶	دانشگاه فردوسی مشهد	حکمت متعالیه		۳	-	
پردیس خودگردان	۱۶۵۷	دانشگاه قم	کلام	کلام اسلامی	۱۰	-	

## ۲۱۳۴ - فقه شافعی

روزانه	۱۶۵۸	دانشگاه تهران	فقه شافعی		۳	-	محل تحصیل دانشکده الهیات و معارف اسلامی
نوبت دوم	۱۶۵۹	دانشگاه تهران	فقه شافعی		۲	-	محل تحصیل دانشکده الهیات و معارف اسلامی

## ۲۱۳۵ - فلسفه

روزانه	۱۶۶۰	دانشگاه اصفهان	فلسفه		۴	-	
روزانه	۱۶۶۱	دانشگاه بین‌المللی امام خمینی (ره) - قزوین	فلسفه		۳	-	
روزانه	۱۶۶۲	دانشگاه تبریز	فلسفه		۷	-	
روزانه	۱۶۶۳	دانشگاه تربیت مدرس	فلسفه		۳	-	
روزانه	۱۶۶۴	دانشگاه تهران	فلسفه		۴	-	محل تحصیل دانشکده ادبیات و علوم انسانی
روزانه	۱۶۶۵	دانشگاه تهران (محل تحصیل پردیس فارابی قم)	فلسفه		۳	-	
روزانه	۱۶۶۶	دانشگاه شهید بهشتی - تهران	فلسفه		۶	-	
روزانه	۱۶۶۷	دانشگاه علامه طباطبائی - تهران	فلسفه		۵	-	
روزانه	۱۶۶۸	دانشگاه تهران (محل تحصیل پردیس فارابی قم)	فلسفه دین		۳	-	
روزانه	۱۶۶۹	دانشگاه تهران	فلسفه دین		۳	-	محل تحصیل دانشکده الهیات و معارف اسلامی
روزانه	۱۶۷۰	پژوهشگاه علوم انسانی و مطالعات فرهنگی	فلسفه دین		۳	-	
روزانه	۱۶۷۱	دانشگاه قم	فلسفه اخلاق		۷	-	
روزانه	۱۶۷۲	دانشگاه شهید مطهری - تهران	فلسفه تطبیقی		۵	-	شرایط در انتهای دفترچه فقط زن
روزانه	۱۶۷۳	دانشگاه قم	فلسفه تطبیقی		۱۰	-	
روزانه	۱۶۷۴	دانشگاه بین‌المللی امام خمینی (ره) - قزوین	الهیات و معارف اسلامی - فلسفه و کلام اسلامی		۳	-	
روزانه	۱۶۷۵	دانشگاه تربیت دبیر شهید رجایی - تهران	الهیات و معارف اسلامی - فلسفه و کلام اسلامی		۲	-	
روزانه	۱۶۷۶	دانشگاه تهران	الهیات و معارف اسلامی - فلسفه و کلام اسلامی		۳	-	محل تحصیل دانشکده الهیات و معارف اسلامی
روزانه	۱۶۷۷	دانشگاه تهران (محل تحصیل پردیس فارابی قم)	الهیات و معارف اسلامی - فلسفه و کلام اسلامی		۳	-	

## ادامه ۲۱۳۶ - فلسفه

دوره	کدرشته محل	نام دانشگاه یا مؤسسه محل تحصیل	نام رشته تحصیلی	نام گرایش	ظرفیت پذیرش نیمسال	توضیحات
					اول	دوم
روزانه	۱۶۷۸	دانشگاه زنجان	الهیات و معارف اسلامی - فلسفه و کلام اسلامی		۴	-
روزانه	۱۶۷۹	دانشگاه شهید مدنی آذربایجان - تبریز	الهیات و معارف اسلامی - فلسفه و کلام اسلامی		۴	-
روزانه	۱۶۸۰	دانشگاه شیراز	الهیات و معارف اسلامی - فلسفه و کلام اسلامی		۵	-
روزانه	۱۶۸۱	دانشگاه علامه طباطبائی - تهران	الهیات و معارف اسلامی - فلسفه و کلام اسلامی		۴	-
روزانه	۱۶۸۲	دانشگاه قم	الهیات و معارف اسلامی - فلسفه و کلام اسلامی		۷	فقط مرد
نوبت دوم	۱۶۸۳	دانشگاه بین‌المللی امام خمینی (ره) - قزوین	فلسفه		۳	-
نوبت دوم	۱۶۸۴	دانشگاه تبریز	فلسفه		۴	-
نوبت دوم	۱۶۸۵	دانشگاه تربیت مدرس	فلسفه		۱	-
نوبت دوم	۱۶۸۶	دانشگاه تهران (محل تحصیل پردیس فارابی قم)	فلسفه		۲	-
نوبت دوم	۱۶۸۷	دانشگاه تهران (محل تحصیل پردیس فارابی قم)	فلسفه دین		۲	-
نوبت دوم	۱۶۸۸	دانشگاه تهران	فلسفه دین		۱	محل تحصیل دانشکده الهیات و معارف اسلامی
نوبت دوم	۱۶۸۹	دانشگاه قم	فلسفه اخلاق		۳	-
نوبت دوم	۱۶۹۰	دانشگاه بین‌المللی امام خمینی (ره) - قزوین	الهیات و معارف اسلامی - فلسفه و کلام اسلامی		۳	-
نوبت دوم	۱۶۹۱	دانشگاه تربیت دبیر شهید رجایی - تهران	الهیات و معارف اسلامی - فلسفه و کلام اسلامی		۲	-
نوبت دوم	۱۶۹۲	دانشگاه تهران	الهیات و معارف اسلامی - فلسفه و کلام اسلامی		۲	محل تحصیل دانشکده الهیات و معارف اسلامی
نوبت دوم	۱۶۹۳	دانشگاه تهران (محل تحصیل پردیس فارابی قم)	الهیات و معارف اسلامی - فلسفه و کلام اسلامی		۲	-
نوبت دوم	۱۶۹۴	دانشگاه قم	الهیات و معارف اسلامی - فلسفه و کلام اسلامی		۳	فقط مرد
پیام نور	۱۶۹۵	دانشگاه پیام نور استان تهران - مرکز تحصیلات تکمیلی تهران	فلسفه دین		۵	-
پیام نور	۱۶۹۶	دانشگاه پیام نور استان تهران - مرکز تحصیلات تکمیلی تهران	الهیات و معارف اسلامی - فلسفه و کلام اسلامی		۵	-
غیرانتفاعی	۱۶۹۷	دانشگاه غیرانتفاعی خاتم - تهران	فلسفه		۵	-
غیرانتفاعی	۱۶۹۸	دانشگاه غیرانتفاعی باقرالعلوم (ع) - قم	فلسفه اسلامی		-	شرایط در انتهای دفترچه
غیرانتفاعی	۱۶۹۹	دانشگاه غیرانتفاعی باقرالعلوم (ع) - قم	فلسفه حقوق		-	شرایط در انتهای دفترچه
غیرانتفاعی	۱۷۰۰	دانشگاه غیرانتفاعی ادیان و مذاهب - قم	الهیات و معارف اسلامی - فلسفه و کلام اسلامی		۷	-
غیرانتفاعی	۱۷۰۱	دانشگاه غیرانتفاعی مفید - قم	الهیات و معارف اسلامی - فلسفه و کلام اسلامی		۵	-
غیرانتفاعی	۱۷۰۲	دانشگاه غیرانتفاعی ادیان و مذاهب - قم	حکمت هنرهای دینی		۷	-
پردیس خودگردان	۱۷۰۳	دانشگاه قم	فلسفه تطبیقی		۱۰	محل تحصیل پردیس خودگردان دانشگاه
پردیس خودگردان	۱۷۰۴	دانشگاه شیراز	الهیات و معارف اسلامی - فلسفه و کلام اسلامی		۵	محل تحصیل پردیس خودگردان دانشگاه

## ۲۱۳۷ - فلسفه منطق

روزانه	۱۷۰۵	دانشگاه تربیت مدرس	فلسفه منطق		۳	-
--------	------	--------------------	------------	--	---	---

## ۲۱۳۸ - فلسفه علم

روزانه	۱۷۰۶	دانشگاه صنعتی شریف - تهران	فلسفه علم و فناوری		۴	-
غیرانتفاعی	۱۷۰۷	دانشگاه غیرانتفاعی باقرالعلوم (ع) - قم	فلسفه فیزیک		۵	شرایط در انتهای دفترچه

## ۲۱۴۱ - فلسفه تعلیم و تربیت

روزانه	۱۷۰۸	دانشگاه اصفهان	فلسفه تعلیم و تربیت	تعلیم و تربیت اسلامی	۳	-
روزانه	۱۷۰۹	دانشگاه الزهراء (س) - تهران (ویژه خواهران)	فلسفه تعلیم و تربیت	تعلیم و تربیت اسلامی	-	فقط زن
روزانه	۱۷۱۰	دانشگاه خوارزمی - تهران	فلسفه تعلیم و تربیت	تعلیم و تربیت اسلامی	۴	محل تحصیل تهران
روزانه	۱۷۱۱	دانشگاه شاهد - تهران	فلسفه تعلیم و تربیت	تعلیم و تربیت اسلامی	۶	شرایط در انتهای دفترچه
روزانه	۱۷۱۲	دانشگاه شهید باهنر - کرمان	فلسفه تعلیم و تربیت	تعلیم و تربیت اسلامی	۲	-
روزانه	۱۷۱۳	دانشگاه شهید چمران - اهواز	فلسفه تعلیم و تربیت	تعلیم و تربیت اسلامی	۴	-
روزانه	۱۷۱۴	دانشگاه شیراز	فلسفه تعلیم و تربیت	تعلیم و تربیت اسلامی	۴	-
روزانه	۱۷۱۵	دانشگاه فردوسی مشهد	فلسفه تعلیم و تربیت	تعلیم و تربیت اسلامی	۴	-
نوبت دوم	۱۷۱۶	دانشگاه الزهراء (س) - تهران (ویژه خواهران)	فلسفه تعلیم و تربیت	تعلیم و تربیت اسلامی	-	فقط زن
نوبت دوم	۱۷۱۷	دانشگاه شاهد - تهران	فلسفه تعلیم و تربیت	تعلیم و تربیت اسلامی	۳	شرایط در انتهای دفترچه
نوبت دوم	۱۷۱۸	دانشگاه شهید چمران - اهواز	فلسفه تعلیم و تربیت	تعلیم و تربیت اسلامی	۱	-
نوبت دوم	۱۷۱۹	دانشگاه فردوسی مشهد	فلسفه تعلیم و تربیت	تعلیم و تربیت اسلامی	۲	-
پیام نور	۱۷۲۰	دانشگاه پیام نور استان تهران - مرکز تحصیلات تکمیلی تهران	فلسفه تعلیم و تربیت	تعلیم و تربیت اسلامی	۵	-
پردیس خودگردان	۱۷۲۱	دانشگاه شهید باهنر - کرمان	فلسفه تعلیم و تربیت	تعلیم و تربیت اسلامی	۲	-
پردیس خودگردان	۱۷۲۲	دانشگاه شیراز	فلسفه تعلیم و تربیت	تعلیم و تربیت اسلامی	۴	محل تحصیل پردیس خودگردان دانشگاه

## ۲۱۴۲ - برنامه‌ریزی درسی

بورس‌اسلام به خارج	۱۷۲۳	دانشگاه علامه طباطبائی - تهران	برنامه‌ریزی درسی	پذیرش با عنوان آموزش و پرورش پیش دبستان	۱	-
روزانه	۱۷۲۴	دانشگاه اصفهان	برنامه‌ریزی درسی	-	۸	-
روزانه	۱۷۲۵	دانشگاه الزهراء (س) - تهران (ویژه خواهران)	برنامه‌ریزی درسی	فقط زن	۵	-
روزانه	۱۷۲۶	دانشگاه بیرجند	برنامه‌ریزی درسی	-	۴	-
روزانه	۱۷۲۷	دانشگاه تبریز	برنامه‌ریزی درسی	-	۳	-
روزانه	۱۷۲۸	دانشگاه تربیت دبیر شهید رجایی - تهران	برنامه‌ریزی درسی	-	۳	-
روزانه	۱۷۲۹	دانشگاه تربیت مدرس	برنامه‌ریزی درسی	-	۳	-
روزانه	۱۷۳۰	دانشگاه تهران	برنامه‌ریزی درسی	محل تحصیل دانشکده روانشناسی تهران	۳	-
روزانه	۱۷۳۱	دانشگاه خوارزمی - تهران	برنامه‌ریزی درسی	محل تحصیل تهران	۴	-
روزانه	۱۷۳۲	دانشگاه شهید بهشتی - تهران	برنامه‌ریزی درسی	-	۳	-



## ادامه ۲۱۴۲ - برنامه ریزی درسی

دوره	گذرشته محل	نام دانشگاه یا مؤسسه محل تحصیل	نام رشته تحصیلی	نام گرایش	ظرفیت پذیرش نیمسال	توضیحات
اول	دوم					
روزانه	۱۷۳۳	دانشگاه هرمزگان - بندرعباس	برنامه ریزی درسی		۴	-
نوبت دوم	۱۷۳۴	دانشگاه بیرجند	برنامه ریزی درسی		۱	-
نوبت دوم	۱۷۳۵	دانشگاه تبریز	برنامه ریزی درسی		۲	-
نوبت دوم	۱۷۳۶	دانشگاه تربیت دبیر شهید رجایی - تهران	برنامه ریزی درسی		۳	-
نوبت دوم	۱۷۳۷	دانشگاه تهران	برنامه ریزی درسی		۳	محل تحصیل دانشکده روانشناسی تهران
نوبت دوم	۱۷۳۸	دانشگاه هرمزگان - بندرعباس	برنامه ریزی درسی		۲	-
پردیس خودگردان	۱۷۳۹	دانشگاه شهید بهشتی - تهران	برنامه ریزی درسی		۳	محل تحصیل پردیس خودگردان دانشگاه

## ۲۱۴۳ - مدیریت آموزشی

بورس اعزام به خارج	۱۷۴۰	دانشگاه تهران	مدیریت آموزشی		۱	پذیرش با عنوان برنامه ریزی آموزشی
روزانه	۱۷۴۱	دانشگاه ارومیه	مدیریت آموزشی		۵	-
روزانه	۱۷۴۲	دانشگاه اصفهان	مدیریت آموزشی		۳	-
روزانه	۱۷۴۳	دانشگاه امام صادق (ع)	مدیریت آموزشی		۴	فقط زن - محل تحصیل واحد خواهران
روزانه	۱۷۴۴	دانشگاه تهران	مدیریت آموزشی		۲	محل تحصیل دانشکده روانشناسی تهران
روزانه	۱۷۴۵	دانشگاه تهران (محل تحصیل پردیس فارابی قم)	مدیریت آموزشی		۳	-
روزانه	۱۷۴۶	دانشگاه خوارزمی - تهران	مدیریت آموزشی		۶	محل تحصیل تهران
روزانه	۱۷۴۷	دانشگاه شهید بهشتی - تهران	مدیریت آموزشی		۳	-
روزانه	۱۷۴۸	دانشگاه فردوسی مشهد	مدیریت آموزشی		۴	-
روزانه	۱۷۴۹	دانشگاه کردستان - سنندج	مدیریت آموزشی		۲	-
روزانه	۱۷۵۰	دانشگاه محقق اردبیلی - اردبیل	مدیریت آموزشی		۳	-
نوبت دوم	۱۷۵۱	دانشگاه ارومیه	مدیریت آموزشی		۱	-
نوبت دوم	۱۷۵۲	دانشگاه تهران (محل تحصیل پردیس فارابی قم)	مدیریت آموزشی		۲	-
نوبت دوم	۱۷۵۳	دانشگاه تهران	مدیریت آموزشی		۱	محل تحصیل دانشکده روانشناسی تهران
نوبت دوم	۱۷۵۴	دانشگاه فردوسی مشهد	مدیریت آموزشی		۲	-
نوبت دوم	۱۷۵۵	دانشگاه محقق اردبیلی - اردبیل	مدیریت آموزشی		۳	-

## ۲۱۴۴ - روان شناسی تربیتی

بورس اعزام به خارج	۱۷۵۶	دانشگاه شیراز	روان شناسی تربیتی		۱	پذیرش با عنوان آموزش پیش دبستانی و دبستانی فقط زن
روزانه	۱۷۵۷	دانشگاه الزهراء (س) - تهران (ویژه خواهران)	روان شناسی تربیتی		۳	-
روزانه	۱۷۵۸	دانشگاه بوعلی سینا - همدان	روان شناسی تربیتی		۲	-
روزانه	۱۷۵۹	دانشگاه تبریز	روان شناسی تربیتی		۵	-
روزانه	۱۷۶۰	دانشگاه خوارزمی - تهران	روان شناسی تربیتی		۵	محل تحصیل تهران
روزانه	۱۷۶۱	دانشگاه سمنان (محل تحصیل دانشکده مهدی شهر)	روان شناسی تربیتی		۲	-
روزانه	۱۷۶۲	دانشگاه شهید بهشتی - تهران	روان شناسی تربیتی		۴	-
روزانه	۱۷۶۳	دانشگاه شهید چمران - اهواز	روان شناسی تربیتی		۶	-
روزانه	۱۷۶۴	دانشگاه شهید مدنی آذربایجان - تبریز	روان شناسی تربیتی		۳	-
روزانه	۱۷۶۵	دانشگاه شیراز	روان شناسی تربیتی		۳	-
روزانه	۱۷۶۶	دانشگاه علامه طباطبائی - تهران	روان شناسی تربیتی		۵	-
روزانه	۱۷۶۷	دانشگاه فردوسی مشهد	روان شناسی تربیتی		۴	-
روزانه	۱۷۶۸	دانشگاه لرستان - خرم‌آباد	روان شناسی تربیتی		۹	-
نوبت دوم	۱۷۶۹	دانشگاه الزهراء (س) - تهران (ویژه خواهران)	روان شناسی تربیتی		۲	فقط زن
نوبت دوم	۱۷۷۰	دانشگاه بوعلی سینا - همدان	روان شناسی تربیتی		۱	-
نوبت دوم	۱۷۷۱	دانشگاه تبریز	روان شناسی تربیتی		۳	-
نوبت دوم	۱۷۷۲	دانشگاه سمنان (محل تحصیل دانشکده مهدی شهر)	روان شناسی تربیتی		۲	-
نوبت دوم	۱۷۷۳	دانشگاه فردوسی مشهد	روان شناسی تربیتی		۲	-
پردیس خودگردان	۱۷۷۴	دانشگاه تهران (محل تحصیل پردیس خودگردان کیش)	روان شناسی تربیتی		۷	-
پردیس خودگردان	۱۷۷۵	دانشگاه سمنان (محل تحصیل دانشکده مهدی شهر)	روان شناسی تربیتی		۲	-
پردیس خودگردان	۱۷۷۶	دانشگاه شهید بهشتی - تهران	روان شناسی تربیتی		۴	محل تحصیل پردیس خودگردان دانشگاه
پردیس خودگردان	۱۷۷۷	دانشگاه شهید چمران - اهواز	روان شناسی تربیتی		۶	محل تحصیل پردیس خودگردان دانشگاه
پردیس خودگردان	۱۷۷۸	دانشگاه شیراز	روان شناسی تربیتی		۳	محل تحصیل پردیس خودگردان دانشگاه

## ۲۱۴۵ - تکنولوژی آموزشی

بورس اعزام به خارج	۱۷۷۹	دانشگاه شهید بهشتی - تهران	تکنولوژی آموزشی		۱	پذیرش با عنوان یادگیری فناورانه
بورس اعزام به خارج	۱۷۸۰	دانشگاه علامه طباطبائی - تهران	تکنولوژی آموزشی		۱	پذیرش با عنوان آموزش و پرورش دبستان
روزانه	۱۷۸۱	دانشگاه تربیت مدرس	تکنولوژی آموزشی		۳	-
روزانه	۱۷۸۲	دانشگاه علامه طباطبائی - تهران	تکنولوژی آموزشی		۵	-
پردیس خودگردان	۱۷۸۳	دانشگاه علامه طباطبائی - تهران	تکنولوژی آموزشی		-	محل تحصیل پردیس خودگردان دانشگاه

## ۲۱۴۶ - آموزش عالی

روزانه	۱۷۸۴	دانشگاه ارومیه	آموزش عالی	مدیریت آموزش عالی	-	۵
روزانه	۱۷۸۵	دانشگاه تهران	آموزش عالی	مدیریت آموزش عالی	-	۲
روزانه	۱۷۸۶	دانشگاه خوارزمی - تهران	آموزش عالی	مدیریت آموزش عالی	-	۶
روزانه	۱۷۸۷	دانشگاه شهید بهشتی - تهران	آموزش عالی	مدیریت آموزش عالی	-	۳
روزانه	۱۷۸۸	دانشگاه علامه طباطبائی - تهران	آموزش عالی	مدیریت آموزش عالی	-	۵
روزانه	۱۷۸۹	دانشگاه تهران	آموزش عالی	اقتصاد و مدیریت مالی آموزش عالی	-	۲
روزانه	۱۷۹۰	دانشگاه شهید بهشتی - تهران	آموزش عالی	برنامه ریزی توسعه آموزش عالی	-	۳
روزانه	۱۷۹۱	دانشگاه کردستان - سنندج	آموزش عالی	برنامه ریزی توسعه آموزش عالی	-	۲
روزانه	۱۷۹۲	دانشگاه مازندران - بابلسر	آموزش عالی	برنامه ریزی توسعه آموزش عالی	-	۲
روزانه	۱۷۹۳	دانشگاه شهید بهشتی - تهران	آموزش عالی	برنامه ریزی درسی در آموزش عالی	-	۳
نوبت دوم	۱۷۹۴	دانشگاه ارومیه	آموزش عالی	مدیریت آموزش عالی	-	۱
نوبت دوم	۱۷۹۵	دانشگاه تهران	آموزش عالی	مدیریت آموزش عالی	-	۱

ادامه ۲۱۴۶ - آموزش عالی

دوره	کدرشته محل	نام دانشگاه یا مؤسسه محل تحصیل	نام رشته تحصیلی	نام گرایش	ظرفیت پذیرش نیمسال	توضیحات
اول	دوم					
نوبت دوم	۱۷۹۶	دانشگاه تهران	آموزش عالی	اقتصاد و مدیریت مالی آموزش عالی	۱	محل تحصیل دانشکده روانشناسی تهران
نوبت دوم	۱۷۹۷	دانشگاه مازندران - بابلسر	آموزش عالی	برنامه ریزی توسعه آموزش عالی	۲	-
پردیس خودگردان	۱۷۹۸	دانشگاه خوارزمی - تهران	آموزش عالی	مدیریت آموزش عالی	۶	محل تحصیل پردیس خودگردان واقع در تهران
پردیس خودگردان	۱۷۹۹	دانشگاه علامه طباطبائی - تهران	آموزش عالی	مدیریت آموزش عالی	-	محل تحصیل پردیس خودگردان دانشگاه

۲۱۴۷ - روان شناسی و آموزش کودکان استثنایی

بوس اعزام به خارج	۱۸۰۰	دانشگاه تهران	روان شناسی و آموزش کودکان استثنایی	روان شناسی و آموزش کودکان استثنایی	۱	پذیرش با عنوان کودکان استثنایی گرایش بازپروری شغلی و حرفه‌ای حسی و حرکتی
بوس اعزام به خارج	۱۸۰۱	دانشگاه تهران	روان شناسی و آموزش کودکان استثنایی	روان شناسی و آموزش کودکان استثنایی	۱	پذیرش با عنوان مشاوره مدرسه کودکان استثنایی
بوس اعزام به خارج	۱۸۰۲	دانشگاه علامه طباطبائی - تهران	روان شناسی و آموزش کودکان استثنایی	روان شناسی و آموزش کودکان استثنایی	۱	پذیرش با عنوان اختلالات رفتاری
بوس اعزام به خارج	۱۸۰۳	دانشگاه علامه طباطبائی - تهران	روان شناسی و آموزش کودکان استثنایی	روان شناسی و آموزش کودکان استثنایی	۱	پذیرش با عنوان اختلالات یادگیری
بوس اعزام به خارج	۱۸۰۴	دانشگاه علامه طباطبائی - تهران	روان شناسی و آموزش کودکان استثنایی	روان شناسی و آموزش کودکان استثنایی	۱	پذیرش با عنوان نارسایی‌های حسی و حرکتی
روزانه	۱۸۰۵	دانشگاه اصفهان	روان شناسی و آموزش کودکان استثنایی	روان شناسی و آموزش کودکان استثنایی	۳	-
روزانه	۱۸۰۶	دانشگاه تهران	روان شناسی و آموزش کودکان استثنایی	روان شناسی و آموزش کودکان استثنایی	۵	محل تحصیل دانشکده روانشناسی تهران
روزانه	۱۸۰۷	دانشگاه علامه طباطبائی - تهران	روان شناسی و آموزش کودکان استثنایی	روان شناسی و آموزش کودکان استثنایی	۴	-
نوبت دوم	۱۸۰۸	دانشگاه تهران	روان شناسی و آموزش کودکان استثنایی	روان شناسی و آموزش کودکان استثنایی	۳	محل تحصیل دانشکده روانشناسی تهران

۲۱۴۸ - مشاوره

روزانه	۱۸۰۹	دانشگاه اصفهان	مشاوره	مشاوره	۶	-
روزانه	۱۸۱۰	دانشگاه الزهرا (س) - تهران (ویژه خواهران)	مشاوره	مشاوره	۴	فقط زن
روزانه	۱۸۱۱	دانشگاه خوارزمی - تهران (محل تحصیل کرج)	مشاوره	مشاوره	۴	-
روزانه	۱۸۱۲	دانشگاه شهید چمران - اهواز	مشاوره	مشاوره	۴	-
روزانه	۱۸۱۳	دانشگاه علامه طباطبائی - تهران	مشاوره	مشاوره	۵	-
روزانه	۱۸۱۴	دانشگاه فردوسی مشهد	مشاوره	مشاوره	۴	-
روزانه	۱۸۱۵	دانشگاه محقق اردبیلی - اردبیل	مشاوره	مشاوره	۳	-
روزانه	۱۸۱۶	دانشگاه هرمزگان - بندرعباس	مشاوره	مشاوره	۴	-
نوبت دوم	۱۸۱۷	دانشگاه اصفهان	مشاوره	مشاوره	۲	-
نوبت دوم	۱۸۱۸	دانشگاه شهید چمران - اهواز	مشاوره	مشاوره	۱	-
نوبت دوم	۱۸۱۹	دانشگاه فردوسی مشهد	مشاوره	مشاوره	۲	-
نوبت دوم	۱۸۲۰	دانشگاه محقق اردبیلی - اردبیل	مشاوره	مشاوره	۳	-
نوبت دوم	۱۸۲۱	دانشگاه هرمزگان - بندرعباس	مشاوره	مشاوره	۲	-
پردیس خودگردان	۱۸۲۲	دانشگاه خوارزمی - تهران	مشاوره	مشاوره	۴	محل تحصیل پردیس خودگردان واقع در تهران
پردیس خودگردان	۱۸۲۳	دانشگاه علامه طباطبائی - تهران	مشاوره	مشاوره	-	محل تحصیل پردیس خودگردان دانشگاه

۲۱۴۹ - سنجش و اندازه گیری

روزانه	۱۸۲۴	دانشگاه تهران	سنجش و اندازه گیری	سنجش و اندازه گیری	۳	محل تحصیل دانشکده روانشناسی تهران
روزانه	۱۸۲۵	دانشگاه علامه طباطبائی - تهران	سنجش و اندازه گیری	سنجش و اندازه گیری	۵	-
نوبت دوم	۱۸۲۶	دانشگاه تهران	سنجش و اندازه گیری	سنجش و اندازه گیری	۳	محل تحصیل دانشکده روانشناسی تهران

۲۱۵۰ - روان شناسی

بوس اعزام به خارج	۱۸۲۷	دانشگاه تهران	روان شناسی	روان شناسی	۱	پذیرش با عنوان روان شناسی اجتماعی
بوس اعزام به خارج	۱۸۲۸	دانشگاه شهید بهشتی - تهران	روان شناسی	روان شناسی	۱	پذیرش با عنوان روان شناسی گرایش فلسفه روان شناسی
بوس اعزام به خارج	۱۸۲۹	دانشگاه شهید بهشتی - تهران	روان شناسی	روان شناسی	۱	پذیرش با عنوان روان شناسی گرایش سایبرپسیکولوژی
بوس اعزام به خارج	۱۸۳۰	دانشگاه شهید بهشتی - تهران	روان شناسی	روان شناسی	۱	پذیرش با عنوان روان شناسی گرایش روان شناسی اجتماعی
بوس اعزام به خارج	۵۴۴۱	دانشگاه تربیت مدرس	روان شناسی بالینی	روان شناسی بالینی	۱	-
روزانه	۱۸۳۱	دانشگاه ارومیه	روان شناسی	روان شناسی	۵	-
روزانه	۱۸۳۲	دانشگاه اصفهان	روان شناسی	روان شناسی	۷	-
روزانه	۱۸۳۳	دانشگاه الزهرا (س) - تهران (ویژه خواهران)	روان شناسی	روان شناسی	۵	فقط زن
روزانه	۱۸۳۴	دانشگاه تبریز	روان شناسی	روان شناسی	۵	-
روزانه	۱۸۳۵	دانشگاه تربیت مدرس	روان شناسی	روان شناسی	۳	-
روزانه	۱۸۳۶	دانشگاه تهران	روان شناسی	روان شناسی	۴	محل تحصیل دانشکده روانشناسی تهران
روزانه	۱۸۳۷	دانشگاه خوارزمی - تهران	روان شناسی	روان شناسی	۴	محل تحصیل تهران
روزانه	۱۸۳۸	دانشگاه رازی - کرمانشاه	روان شناسی	روان شناسی	۴	-
روزانه	۱۸۳۹	دانشگاه سمنان (محل تحصیل دانشکده مهدی شهر)	روان شناسی	روان شناسی	۳	-
روزانه	۱۸۴۰	دانشگاه شهید باهنر - کرمان	روان شناسی	روان شناسی	۲	-
روزانه	۱۸۴۱	دانشگاه شهید بهشتی - تهران	روان شناسی	روان شناسی	۴	-
روزانه	۱۸۴۲	دانشگاه شهید چمران - اهواز	روان شناسی	روان شناسی	۶	-
روزانه	۱۸۴۳	دانشگاه علامه طباطبائی - تهران	روان شناسی	روان شناسی	۵	-
روزانه	۱۸۴۴	دانشگاه فردوسی مشهد	روان شناسی	روان شناسی	۴	-
روزانه	۱۸۴۵	دانشگاه لرستان - خرم‌آباد	روان شناسی	روان شناسی	۹	-
روزانه	۱۸۴۶	دانشگاه محقق اردبیلی - اردبیل	روان شناسی	روان شناسی	۴	-
روزانه	۱۸۴۷	دانشگاه شاهد - تهران	روان شناسی بالینی	روان شناسی بالینی	۴	شرایط در انتهای دفترچه
روزانه	۱۸۴۸	دانشگاه شهید بهشتی - تهران	روان شناسی بالینی	روان شناسی بالینی	۸	-
روزانه	۱۸۴۹	دانشگاه شیراز	روان شناسی بالینی	روان شناسی بالینی	۱۰	-
روزانه	۱۸۵۰	دانشگاه تهران	روان شناسی سلامت	روان شناسی سلامت	۳	محل تحصیل دانشکده روانشناسی تهران
روزانه	۱۸۵۱	دانشگاه خوارزمی - تهران	روان شناسی سلامت	روان شناسی سلامت	۵	محل تحصیل تهران
روزانه	۵۴۶۰	دانشگاه شاهد - تهران	خانواده و سلامت جنسی	خانواده و سلامت جنسی	۵	شرایط در انتهای دفترچه
نوبت دوم	۱۸۵۲	دانشگاه ارومیه	روان شناسی	روان شناسی	۱	-

## ادامه ۲۱۵۰ - روان‌شناسی

دوره	گذرشته محل	نام دانشگاه یا مؤسسه محل تحصیل	نام رشته تحصیلی	نام گرایش	ظرفیت پذیرش نیمسال	توضیحات
					اول	دوم
نوبت دوم	۱۸۵۳	دانشگاه اصفهان	روان‌شناسی		۱	-
نوبت دوم	۱۸۵۴	دانشگاه الزهرا (س) - تهران (ویژه خواهران)	روان‌شناسی		۱	فقط زن
نوبت دوم	۱۸۵۵	دانشگاه تبریز	روان‌شناسی		۳	-
نوبت دوم	۱۸۵۶	دانشگاه تربیت مدرس	روان‌شناسی		۱	-
نوبت دوم	۱۸۵۷	دانشگاه تهران	روان‌شناسی		۲	محل تحصیل دانشکده روانشناسی تهران
نوبت دوم	۱۸۵۸	دانشگاه سمنان (محل تحصیل دانشکده مهدی شهر)	روان‌شناسی		۲	-
نوبت دوم	۱۸۵۹	دانشگاه شهید باهنر - کرمان	روان‌شناسی		۱	-
نوبت دوم	۱۸۶۰	دانشگاه شهید بهشتی - تهران	روان‌شناسی		۴	-
نوبت دوم	۱۸۶۱	دانشگاه شهید چمران - اهواز	روان‌شناسی		۲	-
نوبت دوم	۱۸۶۲	دانشگاه فردوسی مشهد	روان‌شناسی		۲	-
نوبت دوم	۱۸۶۳	دانشگاه محقق اردبیلی - اردبیل	روان‌شناسی		۴	-
نوبت دوم	۱۸۶۴	دانشگاه شاهد - تهران	روان‌شناسی بالینی		۱	شرایط در انتهای دفترچه
نوبت دوم	۱۸۶۵	دانشگاه تهران	روان‌شناسی سلامت		۳	محل تحصیل دانشکده روانشناسی تهران
پیام نور	۱۸۶۶	دانشگاه پیام نور استان تهران - مرکز تحصیلات تکمیلی تهران	روان‌شناسی		۵	-
غیرانتفاعی	۱۸۶۷	دانشگاه غیرانتفاعی علم و فرهنگ - تهران	روان‌شناسی بالینی		۷	-
پردیس خودگردان	۱۸۶۸	دانشگاه اصفهان	روان‌شناسی		۴	-
پردیس خودگردان	۱۸۶۹	دانشگاه تهران (محل تحصیل پردیس خودگردان کیش)	روان‌شناسی		۷	-
پردیس خودگردان	۱۸۷۰	دانشگاه خوارزمی - تهران	روان‌شناسی		۴	محل تحصیل پردیس خودگردان واقع در تهران
پردیس خودگردان	۱۸۷۱	دانشگاه سمنان (محل تحصیل دانشکده مهدی شهر)	روان‌شناسی		۲	-
پردیس خودگردان	۱۸۷۲	دانشگاه شاهد - تهران	روان‌شناسی بالینی		۴	شرایط در انتهای دفترچه
پردیس خودگردان	۱۸۷۳	دانشگاه شیراز	روان‌شناسی بالینی		۱۰	محل تحصیل پردیس خودگردان دانشگاه
پردیس خودگردان	۱۸۷۴	دانشگاه خوارزمی - تهران	روان‌شناسی سلامت		۵	محل تحصیل پردیس خودگردان واقع در تهران

## ۲۱۵۳ - علم اطلاعات و دانش‌شناسی

روزانه	۱۸۷۵	دانشگاه اصفهان	علم اطلاعات و دانش‌شناسی	بازیابی اطلاعات و دانش	۳	-
روزانه	۱۸۷۶	دانشگاه الزهرا (س) - تهران (ویژه خواهران)	علم اطلاعات و دانش‌شناسی	بازیابی اطلاعات و دانش	۵	فقط زن
روزانه	۱۸۷۷	دانشگاه تهران	علم اطلاعات و دانش‌شناسی	بازیابی اطلاعات و دانش	۳	محل تحصیل دانشکده مدیریت تهران
روزانه	۱۸۷۸	دانشگاه خوارزمی - تهران	علم اطلاعات و دانش‌شناسی	بازیابی اطلاعات و دانش	۴	محل تحصیل تهران
روزانه	۱۸۷۹	دانشگاه شهید چمران - اهواز	علم اطلاعات و دانش‌شناسی	بازیابی اطلاعات و دانش	۴	-
روزانه	۱۸۸۰	دانشگاه شیراز	علم اطلاعات و دانش‌شناسی	بازیابی اطلاعات و دانش	۳	-
روزانه	۱۸۸۱	دانشگاه فردوسی مشهد	علم اطلاعات و دانش‌شناسی	بازیابی اطلاعات و دانش	۴	-
روزانه	۱۸۸۲	دانشگاه تهران	علم اطلاعات و دانش‌شناسی	مدیریت اطلاعات و دانش	۳	محل تحصیل دانشکده مدیریت تهران
نوبت دوم	۱۸۸۳	دانشگاه تهران	علم اطلاعات و دانش‌شناسی	بازیابی اطلاعات و دانش	۲	محل تحصیل دانشکده مدیریت تهران
نوبت دوم	۱۸۸۴	دانشگاه شهید چمران - اهواز	علم اطلاعات و دانش‌شناسی	بازیابی اطلاعات و دانش	۱	-
نوبت دوم	۱۸۸۵	دانشگاه فردوسی مشهد	علم اطلاعات و دانش‌شناسی	بازیابی اطلاعات و دانش	۲	-
نوبت دوم	۱۸۸۶	دانشگاه تهران	علم اطلاعات و دانش‌شناسی	مدیریت اطلاعات و دانش	۲	محل تحصیل دانشکده مدیریت تهران
پیام نور	۱۸۸۷	دانشگاه پیام نور استان خراسان رضوی - مرکز مشهد	علم اطلاعات و دانش‌شناسی	بازیابی اطلاعات و دانش	۵	-
پیام نور	۱۸۸۸	دانشگاه پیام نور استان خراسان رضوی - مرکز مشهد	علم اطلاعات و دانش‌شناسی	مدیریت اطلاعات و دانش	۵	-
پردیس خودگردان	۱۸۸۹	دانشگاه تهران (محل تحصیل پردیس خودگردان کیش)	علم اطلاعات و دانش‌شناسی	بازیابی اطلاعات و دانش	۷	-
پردیس خودگردان	۱۸۹۰	دانشگاه شیراز	علم اطلاعات و دانش‌شناسی	بازیابی اطلاعات و دانش	۳	محل تحصیل پردیس خودگردان دانشگاه

## ۲۱۵۴ - حقوق عمومی

روزانه	۱۸۹۱	دانشگاه امام صادق (ع)	حقوق عمومی		۴	-
روزانه	۱۸۹۲	دانشگاه تبریز	حقوق عمومی		۴	-
روزانه	۱۸۹۳	دانشگاه تهران (محل تحصیل پردیس فارابی قم)	حقوق عمومی		۳	-
روزانه	۱۸۹۴	دانشگاه تهران	حقوق عمومی		۶	محل تحصیل دانشکده حقوق و علوم سیاسی
روزانه	۱۸۹۵	دانشگاه شهید بهشتی - تهران	حقوق عمومی		۴	-
روزانه	۱۸۹۶	دانشگاه شیراز	حقوق عمومی		۵	-
روزانه	۱۸۹۷	دانشگاه علامه طباطبائی - تهران	حقوق عمومی		۵	-
روزانه	۱۸۹۸	دانشگاه قم	حقوق عمومی		۴	-
نوبت دوم	۱۸۹۹	دانشگاه تبریز	حقوق عمومی		۲	-
نوبت دوم	۱۹۰۰	دانشگاه تهران	حقوق عمومی		۳	محل تحصیل دانشکده حقوق و علوم سیاسی
نوبت دوم	۱۹۰۱	دانشگاه تهران (محل تحصیل پردیس فارابی قم)	حقوق عمومی		۲	-
نوبت دوم	۱۹۰۲	دانشگاه قم	حقوق عمومی		۲	-
پردیس خودگردان	۱۹۰۳	دانشگاه تهران (محل تحصیل پردیس خودگردان البرز کرج صرفاً ورودی‌های امسال در تهران)	حقوق عمومی		۶	-
پردیس خودگردان	۱۹۰۴	دانشگاه تهران (محل تحصیل پردیس خودگردان کیش)	حقوق عمومی		۷	-
پردیس خودگردان	۱۹۰۵	دانشگاه شهید بهشتی - تهران	حقوق عمومی		۴	محل تحصیل پردیس خودگردان دانشگاه
پردیس خودگردان	۱۹۰۶	دانشگاه شیراز	حقوق عمومی		۵	محل تحصیل پردیس خودگردان دانشگاه
پردیس خودگردان	۱۹۰۷	دانشگاه علامه طباطبائی - تهران	حقوق عمومی		۵	محل تحصیل پردیس خودگردان دانشگاه

## ۲۱۵۵ - حقوق جزا و جرم‌شناسی

روزانه	۱۹۰۸	دانشگاه آیت اله حایری - میبد	حقوق جزا و جرم‌شناسی		۴	-
روزانه	۱۹۰۹	دانشگاه ارومیه	حقوق جزا و جرم‌شناسی		۶	-
روزانه	۱۹۱۰	دانشگاه امام صادق (ع)	حقوق جزا و جرم‌شناسی		۳	-
روزانه	۱۹۱۱	دانشگاه تربیت مدرس	حقوق جزا و جرم‌شناسی		۳	-
روزانه	۱۹۱۲	دانشگاه تهران (محل تحصیل پردیس فارابی قم)	حقوق جزا و جرم‌شناسی		۳	-
روزانه	۱۹۱۳	دانشگاه تهران	حقوق جزا و جرم‌شناسی		۵	محل تحصیل دانشکده حقوق و علوم سیاسی
روزانه	۱۹۱۴	دانشگاه خوارزمی - تهران	حقوق جزا و جرم‌شناسی		۳	محل تحصیل تهران
روزانه	۱۹۱۵	دانشگاه شهید بهشتی - تهران	حقوق جزا و جرم‌شناسی		۴	-

## ادامه ۲۱۵۵ - حقوق جزا و جرم شناسی

دوره	کدرشته محل	نام دانشگاه یا مؤسسه محل تحصیل	نام رشته تحصیلی	نام گرایش	ظرفیت پذیرش نیمسال	توضیحات
اول	دوم					
روزانه	۱۹۱۶	دانشگاه شیراز	حقوق جزا و جرم شناسی		۴	
روزانه	۱۹۱۷	دانشگاه علامه طباطبائی - تهران	حقوق جزا و جرم شناسی		۵	
روزانه	۱۹۱۸	دانشگاه علوم قضایی و خدمات اداری دادگستری	حقوق جزا و جرم شناسی		۷	
روزانه	۱۹۱۹	دانشگاه فردوسی مشهد	حقوق جزا و جرم شناسی		۴	
روزانه	۱۹۲۰	دانشگاه قم	حقوق جزا و جرم شناسی		۷	
روزانه	۱۹۲۱	دانشگاه کاشان	حقوق جزا و جرم شناسی		۲	
روزانه	۱۹۲۲	دانشگاه مازندران - بابلسر	حقوق جزا و جرم شناسی		۳	
روزانه	۱۹۲۳	دانشگاه علوم انتظامی امین - نیروی انتظامی جمهوری اسلامی ایران	جرم یابی		۱۰	ویژه کارکنان شاغل رسمی نیروی انتظامی جمهوری اسلامی (ناجا) - شرایط در انتهای دفترچه - فقط مرد
نوبت دوم	۱۹۲۴	دانشگاه آیت اله حایری - میبد	حقوق جزا و جرم شناسی		۳	
نوبت دوم	۱۹۲۵	دانشگاه ارومیه	حقوق جزا و جرم شناسی		۱	
نوبت دوم	۱۹۲۶	دانشگاه تربیت مدرس	حقوق جزا و جرم شناسی		۲	
نوبت دوم	۱۹۲۷	دانشگاه تهران (محل تحصیل پردیس فارابی قم)	حقوق جزا و جرم شناسی		۲	
نوبت دوم	۱۹۲۸	دانشگاه شهید بهشتی - تهران	حقوق جزا و جرم شناسی		۴	
نوبت دوم	۱۹۲۹	دانشگاه فردوسی مشهد	حقوق جزا و جرم شناسی		۳	
نوبت دوم	۱۹۳۰	دانشگاه قم	حقوق جزا و جرم شناسی		۲	
نوبت دوم	۱۹۳۱	دانشگاه کاشان	حقوق جزا و جرم شناسی		۱	
نوبت دوم	۱۹۳۲	دانشگاه مازندران - بابلسر	حقوق جزا و جرم شناسی		۳	
غیرانتفاعی	۱۹۳۳	دانشگاه غیرانتفاعی عدالت	حقوق جزا و جرم شناسی		۳	فقط مرد
پردیس خودگردان	۱۹۳۴	دانشگاه تهران (محل تحصیل پردیس خودگردان کیش)	حقوق جزا و جرم شناسی		۷	
پردیس خودگردان	۱۹۳۵	دانشگاه خوارزمی - تهران	حقوق جزا و جرم شناسی		۳	محل تحصیل تهران
پردیس خودگردان	۱۹۳۶	دانشگاه شیراز	حقوق جزا و جرم شناسی		۴	محل تحصیل پردیس خودگردان دانشگاه
پردیس خودگردان	۱۹۳۷	دانشگاه علامه طباطبائی - تهران	حقوق جزا و جرم شناسی		-	محل تحصیل پردیس خودگردان دانشگاه
پردیس خودگردان	۱۹۳۸	دانشگاه مازندران - بابلسر	حقوق جزا و جرم شناسی		۳	محل تحصیل پردیس خودگردان دانشگاه

## ۲۱۵۶ - حقوق بین‌الملل عمومی

روزانه	۱۹۳۹	دانشگاه تهران (محل تحصیل پردیس فارابی قم)	حقوق بین‌الملل عمومی		۳	
روزانه	۱۹۴۰	دانشگاه تهران	حقوق بین‌الملل عمومی		۶	محل تحصیل دانشکده حقوق و علوم سیاسی
روزانه	۱۹۴۱	دانشگاه شهید بهشتی - تهران	حقوق بین‌الملل عمومی		۴	
روزانه	۱۹۴۲	دانشگاه علامه طباطبائی - تهران	حقوق بین‌الملل عمومی		۵	
روزانه	۱۹۴۳	دانشگاه قم	حقوق بین‌الملل عمومی		۷	
نوبت دوم	۱۹۴۴	دانشگاه تهران	حقوق بین‌الملل عمومی		۳	محل تحصیل دانشکده حقوق و علوم سیاسی
نوبت دوم	۱۹۴۵	دانشگاه تهران (محل تحصیل پردیس فارابی قم)	حقوق بین‌الملل عمومی		۲	
نوبت دوم	۱۹۴۶	دانشگاه قم	حقوق بین‌الملل عمومی		۲	
پیام نور	۱۹۴۷	دانشگاه پیام نور استان تهران - مرکز تحصیلات تکمیلی تهران	حقوق بین‌الملل عمومی		۵	
پردیس خودگردان	۱۹۴۸	دانشگاه تهران (محل تحصیل پردیس خودگردان کیش)	حقوق بین‌الملل عمومی		۷	
پردیس خودگردان	۱۹۴۹	دانشگاه تهران (محل تحصیل پردیس خودگردان البرز کرج صرفاً ورودی‌های امسال در تهران)	حقوق بین‌الملل عمومی		۶	
پردیس خودگردان	۱۹۵۰	دانشگاه شهید بهشتی - تهران	حقوق بین‌الملل عمومی		۴	محل تحصیل پردیس خودگردان دانشگاه
پردیس خودگردان	۱۹۵۱	دانشگاه علامه طباطبائی - تهران	حقوق بین‌الملل عمومی		۵	محل تحصیل پردیس خودگردان دانشگاه

## ۲۱۵۷ - حقوق خصوصی

بورس‌اعزام به خارج	۱۹۵۲	دانشگاه شیراز	حقوق خصوصی		۱	پذیرش با عنوان حقوق خصوصی گرایش حقوق پزشکی
بورس‌اعزام به خارج	۱۹۵۳	دانشگاه یزد	حقوق خصوصی		۱	پذیرش با عنوان حقوق خصوصی گرایش حقوق آب و انرژی
روزانه	۱۹۵۴	دانشگاه آیت اله حایری - میبد	حقوق خصوصی		۴	
روزانه	۱۹۵۵	دانشگاه ارومیه	حقوق خصوصی		۶	
روزانه	۱۹۵۶	دانشگاه اصفهان	حقوق خصوصی		۴	
روزانه	۱۹۵۷	دانشگاه امام صادق (ع)	حقوق خصوصی		۳	
روزانه	۱۹۵۸	دانشگاه بوعلی سینا - همدان	حقوق خصوصی		۱	
روزانه	۱۹۵۹	دانشگاه تربیت مدرس	حقوق خصوصی		۵	
روزانه	۱۹۶۰	دانشگاه تهران (محل تحصیل پردیس فارابی قم)	حقوق خصوصی		۳	
روزانه	۱۹۶۱	دانشگاه تهران	حقوق خصوصی		۶	محل تحصیل دانشکده حقوق و علوم سیاسی
روزانه	۱۹۶۲	دانشگاه خوارزمی - تهران	حقوق خصوصی		۳	محل تحصیل تهران
روزانه	۱۹۶۳	دانشگاه شهید بهشتی - تهران	حقوق خصوصی		۴	
روزانه	۱۹۶۴	دانشگاه شیراز	حقوق خصوصی		۵	
روزانه	۱۹۶۵	دانشگاه علامه طباطبائی - تهران	حقوق خصوصی		۵	
روزانه	۱۹۶۶	دانشگاه علوم قضایی و خدمات اداری دادگستری	حقوق خصوصی		۷	
روزانه	۱۹۶۷	دانشگاه فردوسی مشهد	حقوق خصوصی		۵	
روزانه	۱۹۶۸	دانشگاه قم	حقوق خصوصی		۷	
روزانه	۱۹۶۹	دانشگاه مازندران - بابلسر	حقوق خصوصی		۳	
روزانه	۱۹۷۰	دانشگاه شهید مطهری - تهران	فقه و حقوق خصوصی		۱	شرایط در انتهای دفترچه
نوبت دوم	۱۹۷۱	دانشگاه آیت اله حایری - میبد	حقوق خصوصی		۳	
نوبت دوم	۱۹۷۲	دانشگاه ارومیه	حقوق خصوصی		۱	
نوبت دوم	۱۹۷۳	دانشگاه اصفهان	حقوق خصوصی		۱	
نوبت دوم	۱۹۷۴	دانشگاه بوعلی سینا - همدان	حقوق خصوصی		۱	
نوبت دوم	۱۹۷۵	دانشگاه تربیت مدرس	حقوق خصوصی		۳	
نوبت دوم	۱۹۷۶	دانشگاه تهران	حقوق خصوصی		۴	محل تحصیل دانشکده حقوق و علوم سیاسی
نوبت دوم	۱۹۷۷	دانشگاه تهران (محل تحصیل پردیس فارابی قم)	حقوق خصوصی		۲	



## ادامه ۲۱۵۷ - حقوق خصوصی

دوره	گذرشته محل	نام دانشگاه یا مؤسسه محل تحصیل	نام رشته تحصیلی	نام گرایش	ظرفیت پذیرش نیمسال	توضیحات
نوبت دوم	۱۹۷۸	دانشگاه فردوسی مشهد	حقوق خصوصی		۴	-
نوبت دوم	۱۹۷۹	دانشگاه قم	حقوق خصوصی		۲	-
نوبت دوم	۱۹۸۰	دانشگاه مازندران - بابلسر	حقوق خصوصی		۳	-
پیام نور	۱۹۸۱	دانشگاه پیام نور استان تهران - مرکز تحصیلات تکمیلی تهران	حقوق خصوصی		۵	-
غیرانتفاعی	۱۹۸۲	دانشگاه غیرانتفاعی عدالت	حقوق خصوصی		۳	فقط مرد
غیرانتفاعی	۱۹۸۳	دانشگاه غیرانتفاعی علم و فرهنگ - تهران	حقوق خصوصی		۷	-
پردیس خودگردان	۱۹۸۴	دانشگاه تهران (محل تحصیل پردیس خودگردان البرز کرج صرفاً ورودی‌های امسال در تهران)	حقوق خصوصی		۶	-
پردیس خودگردان	۱۹۸۵	دانشگاه تهران (محل تحصیل پردیس خودگردان کیش)	حقوق خصوصی		۷	-
پردیس خودگردان	۱۹۸۶	دانشگاه خوارزمی - تهران	حقوق خصوصی		۳	محل تحصیل پردیس خودگردان واقع در تهران
پردیس خودگردان	۱۹۸۷	دانشگاه شهید بهشتی - تهران	حقوق خصوصی		۴	محل تحصیل پردیس خودگردان دانشگاه
پردیس خودگردان	۱۹۸۸	دانشگاه شیراز	حقوق خصوصی		۵	محل تحصیل پردیس خودگردان دانشگاه
پردیس خودگردان	۱۹۸۹	دانشگاه علامه طباطبائی - تهران	حقوق خصوصی		-	۵
پردیس خودگردان	۱۹۹۰	دانشگاه مازندران - بابلسر	حقوق خصوصی		۳	محل تحصیل پردیس خودگردان دانشگاه

## ۲۱۵۸ - حقوق نفت و گاز

بورس اعزام به خارج	۱۹۹۱	دانشگاه بوعلی سینا - همدان	حقوق تجارت و سرمایه گذاری بین المللی		۱	-
روزانه	۱۹۹۲	دانشگاه تهران (محل تحصیل پردیس فارابی قم)	حقوق نفت و گاز		۳	-
روزانه	۱۹۹۳	دانشگاه شهید بهشتی - تهران	حقوق نفت و گاز		۴	-
روزانه	۱۹۹۴	دانشگاه شهید بهشتی - تهران	حقوق تجارت و سرمایه گذاری بین المللی		۴	-
نوبت دوم	۱۹۹۵	دانشگاه تهران (محل تحصیل پردیس فارابی قم)	حقوق نفت و گاز		۲	-

## ۲۱۶۰ - مجموعه علوم سیاسی

روزانه	۱۹۹۶	دانشگاه امام صادق (ع)	علوم سیاسی	اندیشه سیاسی	۴	-
روزانه	۱۹۹۷	دانشگاه تربیت مدرس	علوم سیاسی	اندیشه سیاسی	۴	-
روزانه	۱۹۹۸	دانشگاه تهران	علوم سیاسی	اندیشه سیاسی	۴	محل تحصیل دانشکده حقوق و علوم سیاسی
روزانه	۱۹۹۹	دانشگاه شهید بهشتی - تهران	علوم سیاسی	اندیشه سیاسی	۴	-
روزانه	۲۰۰۰	دانشگاه شیراز	علوم سیاسی	اندیشه سیاسی	۳	-
روزانه	۲۰۰۱	دانشگاه علامه طباطبائی - تهران	علوم سیاسی	اندیشه سیاسی	۴	-
روزانه	۲۰۰۲	دانشگاه فردوسی مشهد	علوم سیاسی	اندیشه سیاسی	۴	-
روزانه	۲۰۰۳	پژوهشگاه علوم انسانی و مطالعات فرهنگی	علوم سیاسی	اندیشه سیاسی	۵	-
روزانه	۲۰۰۴	دانشگاه اصفهان	علوم سیاسی	جامعه‌شناسی سیاسی	۹	-
روزانه	۲۰۰۵	دانشگاه امام صادق (ع)	علوم سیاسی	جامعه‌شناسی سیاسی	۴	-
روزانه	۲۰۰۶	دانشگاه تهران	علوم سیاسی	جامعه‌شناسی سیاسی	۴	محل تحصیل دانشکده حقوق و علوم سیاسی
روزانه	۲۰۰۷	دانشگاه رازی - کرمانشاه	علوم سیاسی	جامعه‌شناسی سیاسی	۷	-
روزانه	۲۰۰۸	دانشگاه امام صادق (ع)	علوم سیاسی	مسائل ایران	۴	-
روزانه	۲۰۰۹	دانشگاه تربیت مدرس	علوم سیاسی	مسائل ایران	۴	-
روزانه	۲۰۱۰	دانشگاه تهران	علوم سیاسی	مسائل ایران	۶	محل تحصیل دانشکده حقوق و علوم سیاسی
روزانه	۲۰۱۱	دانشگاه شیراز	علوم سیاسی	مسائل ایران	۳	-
روزانه	۲۰۱۲	دانشگاه فردوسی مشهد	علوم سیاسی	مسائل ایران	۴	-
روزانه	۲۰۱۳	دانشگاه مازندران - بابلسر	علوم سیاسی	مسائل ایران	۵	-
روزانه	۲۰۱۴	دانشگاه یاسوج	علوم سیاسی	مسائل ایران	۳	-
روزانه	۲۰۱۵	دانشگاه تهران	علوم سیاسی	سیاستگذاری عمومی	۶	محل تحصیل دانشکده حقوق و علوم سیاسی
روزانه	۲۰۱۶	دانشگاه تربیت مدرس	روابط بین‌الملل		۴	-
روزانه	۲۰۱۷	دانشگاه تهران	روابط بین‌الملل		۵	محل تحصیل دانشکده حقوق و علوم سیاسی
روزانه	۲۰۱۸	دانشگاه خوارزمی - تهران	روابط بین‌الملل		۵	محل تحصیل تهران
روزانه	۲۰۱۹	دانشگاه علامه طباطبائی - تهران	روابط بین‌الملل		۵	-
روزانه	۲۰۲۰	دانشگاه گیلان - رشت	روابط بین‌الملل		۳	-
روزانه	۲۰۲۱	دانشگاه تهران	مطالعات منطقه‌ای	خاورمیانه	۳	محل تحصیل دانشکده حقوق و علوم سیاسی
روزانه	۲۰۲۲	دانشگاه جامع امام حسین (ع) - تهران	مطالعات منطقه‌ای	خاورمیانه	۱۰	شرایط در انتهای دفترچه - فقط مرد
روزانه	۲۰۲۳	دانشگاه تهران	مطالعات منطقه‌ای	اسیای مرکزی و قفقاز	۳	محل تحصیل دانشکده حقوق و علوم سیاسی
روزانه	۲۰۲۴	دانشگاه تهران	مطالعات منطقه‌ای	اروپا	۳	محل تحصیل دانشکده حقوق و علوم سیاسی
روزانه	۲۰۲۵	دانشگاه تهران	مطالعات منطقه‌ای	امریکای شمالی	۳	محل تحصیل دانشکده حقوق و علوم سیاسی
روزانه	۲۰۲۶	دانشگاه شاهد - تهران	مطالعات سیاسی انقلاب اسلامی	اندیشه سیاسی رهبران انقلاب اسلامی	۳	شرایط در انتهای دفترچه
روزانه	۲۰۲۷	پژوهشکده امام خمینی(س) و انقلاب اسلامی	مطالعات سیاسی انقلاب اسلامی	اندیشه سیاسی رهبران انقلاب اسلامی	۷	-
روزانه	۲۰۲۸	دانشگاه شاهد - تهران	مطالعات سیاسی انقلاب اسلامی	بازتاب انقلاب اسلامی در جهان اسلام	۱	شرایط در انتهای دفترچه
روزانه	۲۰۲۹	دانشگاه شاهد - تهران	مطالعات سیاسی انقلاب اسلامی	جامعه‌شناسی سیاسی جمهوری اسلامی ایران	۳	شرایط در انتهای دفترچه
روزانه	۲۰۳۰	پژوهشکده امام خمینی(س) و انقلاب اسلامی	مطالعات سیاسی انقلاب اسلامی	جامعه‌شناسی سیاسی جمهوری اسلامی ایران	۳	-
روزانه	۲۰۳۱	دانشگاه شاهد - تهران	مطالعات سیاسی انقلاب اسلامی	آینده پژوهی انقلاب اسلامی	۲	شرایط در انتهای دفترچه
روزانه	۲۰۳۲	دانشگاه تهران	مطالعات امریکای شمالی		۳	محل تحصیل دانشکده مطالعات جهان
نوبت دوم	۲۰۳۳	دانشگاه تهران	علوم سیاسی	اندیشه سیاسی	۳	محل تحصیل دانشکده حقوق و علوم سیاسی
نوبت دوم	۲۰۳۴	دانشگاه فردوسی مشهد	علوم سیاسی	اندیشه سیاسی	۳	-
نوبت دوم	۲۰۳۵	دانشگاه تهران	علوم سیاسی	جامعه‌شناسی سیاسی	۳	محل تحصیل دانشکده حقوق و علوم سیاسی
نوبت دوم	۲۰۳۶	دانشگاه تهران	علوم سیاسی	مسائل ایران	۳	محل تحصیل دانشکده حقوق و علوم سیاسی
نوبت دوم	۲۰۳۷	دانشگاه فردوسی مشهد	علوم سیاسی	مسائل ایران	۳	-
نوبت دوم	۲۰۳۸	دانشگاه مازندران - بابلسر	علوم سیاسی	مسائل ایران	۵	-
نوبت دوم	۲۰۳۹	دانشگاه تهران	علوم سیاسی	سیاستگذاری عمومی	۳	محل تحصیل دانشکده حقوق و علوم سیاسی
نوبت دوم	۲۰۴۰	دانشگاه تهران	روابط بین‌الملل		۳	محل تحصیل دانشکده حقوق و علوم سیاسی
نوبت دوم	۲۰۴۱	دانشگاه تهران	مطالعات منطقه‌ای	خاورمیانه	۲	محل تحصیل دانشکده حقوق و علوم سیاسی
نوبت دوم	۲۰۴۲	دانشگاه تهران	مطالعات منطقه‌ای	اسیای مرکزی و قفقاز	۲	محل تحصیل دانشکده حقوق و علوم سیاسی

## ادامه ۲۱۶۰ - مجموعه علوم سیاسی

دوره	کدرشته محل	نام دانشگاه یا مؤسسه محل تحصیل	نام رشته تحصیلی	نام گرایش	ظرفیت پذیرش نیمسال	توضیحات
اول	دوم					
نوبت دوم	۲۰۴۳	دانشگاه تهران	مطالعات منطقه‌ای	اروپا	۲	محل تحصیل دانشکده حقوق و علوم سیاسی
نوبت دوم	۲۰۴۴	دانشگاه تهران	مطالعات منطقه‌ای	آمریکای شمالی	۲	محل تحصیل دانشکده حقوق و علوم سیاسی
نوبت دوم	۲۰۴۵	دانشگاه شاهد - تهران	مطالعات سیاسی انقلاب اسلامی	اندیشه سیاسی رهبران انقلاب اسلامی	۱	شرایط در انتهای دفترچه
نوبت دوم	۲۰۴۶	دانشگاه شاهد - تهران	مطالعات سیاسی انقلاب اسلامی	بازتاب انقلاب اسلامی در جهان اسلام	۱	شرایط در انتهای دفترچه
نوبت دوم	۲۰۴۷	دانشگاه شاهد - تهران	مطالعات سیاسی انقلاب اسلامی	جامعه‌شناسی سیاسی جمهوری اسلامی ایران	۱	شرایط در انتهای دفترچه
نوبت دوم	۲۰۴۸	دانشگاه شاهد - تهران	مطالعات سیاسی انقلاب اسلامی	آینده پژوهی انقلاب اسلامی	۱	شرایط در انتهای دفترچه
نوبت دوم	۲۰۴۹	دانشگاه تهران	مطالعات آمریکای شمالی	جامعه‌شناسی سیاسی	۳	محل تحصیل دانشکده مطالعات جهان
غیرانتفاعی	۲۰۵۰	دانشگاه غیرانتفاعی باقرالعلوم (ع) - قم	علوم سیاسی	مسائل ایران	-	شرایط در انتهای دفترچه
غیرانتفاعی	۲۰۵۱	دانشگاه غیرانتفاعی مفید - قم	علوم سیاسی	اندیشه سیاسی	۷	-
پردیس خودگردان	۲۰۵۲	دانشگاه شیراز	علوم سیاسی	اندیشه سیاسی	۳	محل تحصیل پردیس خودگردان دانشگاه
پردیس خودگردان	۲۰۵۳	دانشگاه علامه طباطبائی - تهران	علوم سیاسی	اندیشه سیاسی	-	محل تحصیل پردیس خودگردان دانشگاه
پردیس خودگردان	۲۰۵۴	دانشگاه شیراز	علوم سیاسی	مسائل ایران	۳	محل تحصیل پردیس خودگردان دانشگاه
پردیس خودگردان	۲۰۵۵	دانشگاه خوارزمی - تهران	روابط بین‌الملل	-	۵	محل تحصیل پردیس خودگردان واقع در تهران
پردیس خودگردان	۲۰۵۶	دانشگاه علامه طباطبائی - تهران	روابط بین‌الملل	-	۵	محل تحصیل پردیس خودگردان دانشگاه

## ۲۱۶۲ - مدیریت بازرگانی

روزانه	۲۰۵۷	دانشگاه اصفهان	مدیریت بازرگانی	مدیریت بازرگانی	۴	-
روزانه	۲۰۵۸	دانشگاه الزهراء (س) - تهران (ویژه خواهران)	مدیریت بازرگانی	مدیریت بازرگانی	۴	فقط زن
روزانه	۲۰۵۹	دانشگاه تهران	مدیریت بازرگانی	مدیریت بازرگانی	۳	محل تحصیل دانشکده مدیریت تهران
روزانه	۲۰۶۰	دانشگاه سمنان	مدیریت بازرگانی	مدیریت بازرگانی	۳	-
روزانه	۲۰۶۱	دانشگاه شهید بهشتی - تهران	مدیریت بازرگانی	مدیریت بازرگانی	۵	-
روزانه	۲۰۶۲	دانشگاه علامه طباطبائی - تهران	مدیریت بازرگانی	مدیریت بازرگانی	۵	-
روزانه	۲۰۶۳	دانشگاه تهران	مدیریت بازرگانی	مدیریت بازرگانی	۳	محل تحصیل دانشکده مدیریت تهران
روزانه	۲۰۶۴	دانشگاه تهران (محل تحصیل پردیس فارابی قم)	مدیریت بازرگانی	مدیریت بازرگانی	۳	-
روزانه	۲۰۶۵	دانشگاه علامه طباطبائی - تهران	مدیریت بازرگانی	مدیریت بازرگانی	۵	-
روزانه	۲۰۶۶	دانشگاه تهران	مدیریت بازرگانی	مدیریت بازرگانی	۳	محل تحصیل دانشکده مدیریت تهران
روزانه	۲۰۶۷	دانشگاه علامه طباطبائی - تهران	مدیریت بازرگانی	مدیریت بازرگانی	۵	-
روزانه	۲۰۶۹	دانشگاه یزد	مدیریت بازرگانی	مدیریت بازرگانی	۳	-
نوبت دوم	۲۰۷۰	دانشگاه اصفهان	مدیریت بازرگانی	مدیریت بازرگانی	۱	-
نوبت دوم	۲۰۷۱	دانشگاه الزهراء (س) - تهران (ویژه خواهران)	مدیریت بازرگانی	مدیریت بازرگانی	۱	فقط زن
نوبت دوم	۲۰۷۲	دانشگاه تهران	مدیریت بازرگانی	مدیریت بازرگانی	۲	محل تحصیل دانشکده مدیریت تهران
نوبت دوم	۲۰۷۳	دانشگاه سمنان	مدیریت بازرگانی	مدیریت بازرگانی	۱	-
نوبت دوم	۲۰۷۴	دانشگاه تهران	مدیریت بازرگانی	مدیریت بازرگانی	۲	محل تحصیل دانشکده مدیریت تهران
نوبت دوم	۲۰۷۵	دانشگاه تهران (محل تحصیل پردیس فارابی قم)	مدیریت بازرگانی	مدیریت بازرگانی	۲	-
نوبت دوم	۲۰۷۶	دانشگاه تهران	مدیریت بازرگانی	مدیریت بازرگانی	۲	محل تحصیل دانشکده مدیریت تهران
نوبت دوم	۲۰۷۸	دانشگاه یزد	مدیریت بازرگانی	مدیریت بازرگانی	۱	-
پیام نور	۲۰۷۹	دانشگاه پیام نور استان تهران - مرکز تحصیلات تکمیلی تهران	مدیریت بازرگانی	مدیریت بازرگانی	۵	-
پیام نور	۲۰۸۰	دانشگاه پیام نور استان تهران - مرکز تحصیلات تکمیلی تهران	مدیریت بازرگانی	مدیریت بازرگانی	۵	-
پیام نور	۲۰۸۱	دانشگاه پیام نور استان تهران - مرکز تحصیلات تکمیلی تهران	مدیریت بازرگانی	مدیریت بازرگانی	۵	-
پردیس خودگردان	۲۰۸۲	دانشگاه اصفهان	مدیریت بازرگانی	مدیریت بازرگانی	۱	-
پردیس خودگردان	۲۰۸۳	دانشگاه تهران (محل تحصیل پردیس خودگردان البرز کرج صرفاً ورودی‌های امسال در تهران)	مدیریت بازرگانی	مدیریت بازرگانی	۳	-
پردیس خودگردان	۲۰۸۴	دانشگاه تهران (محل تحصیل پردیس خودگردان کیش)	مدیریت بازرگانی	مدیریت بازرگانی	۷	-
پردیس خودگردان	۲۰۸۵	دانشگاه علامه طباطبائی - تهران	مدیریت بازرگانی	مدیریت بازرگانی	-	محل تحصیل پردیس خودگردان دانشگاه
پردیس خودگردان	۲۰۸۶	دانشگاه تهران (محل تحصیل پردیس خودگردان کیش)	مدیریت بازرگانی	مدیریت بازرگانی	۷	-
پردیس خودگردان	۲۰۸۷	دانشگاه تهران (محل تحصیل پردیس خودگردان البرز کرج صرفاً ورودی‌های امسال در تهران)	مدیریت بازرگانی	مدیریت بازرگانی	۳	-
پردیس خودگردان	۲۰۸۸	دانشگاه علامه طباطبائی - تهران	مدیریت بازرگانی	مدیریت بازرگانی	-	محل تحصیل پردیس خودگردان دانشگاه
پردیس خودگردان	۲۰۸۹	دانشگاه علامه طباطبائی - تهران	مدیریت بازرگانی	مدیریت بازرگانی	-	محل تحصیل پردیس خودگردان دانشگاه
پردیس خودگردان	۲۰۹۰	دانشگاه یزد	مدیریت بازرگانی	مدیریت بازرگانی	۱	-

## ۲۱۶۳ - مدیریت دولتی

روزانه	۲۰۹۱	دانشگاه امام صادق (ع)	مدیریت دولتی	تصمیم‌گیری و خط‌مشی گذاری عمومی	۴	-
روزانه	۲۰۹۲	دانشگاه تربیت مدرس	مدیریت دولتی	تصمیم‌گیری و خط‌مشی گذاری عمومی	۳	-
روزانه	۲۰۹۳	دانشگاه تهران	مدیریت دولتی	تصمیم‌گیری و خط‌مشی گذاری عمومی	۳	محل تحصیل دانشکده مدیریت تهران

## ادامه ۲۱۶۳ - مدیریت دولتی

دوره	کدرشته محل	نام دانشگاه یا مؤسسه محل تحصیل	نام رشته تحصیلی	نام گرایش	ظرفیت پذیرش نیمسال		توضیحات
					اول	دوم	
روزانه	۲۰۹۴	دانشگاه تهران (محل تحصیل پردیس فارابی قم)	مدیریت دولتی	تصمیم‌گیری و خط‌مشی‌گذاری عمومی	۳	-	
روزانه	۲۰۹۵	دانشگاه سمنان	مدیریت دولتی	تصمیم‌گیری و خط‌مشی‌گذاری عمومی	۲	-	
روزانه	۲۰۹۶	دانشگاه سیستان و بلوچستان - زاهدان	مدیریت دولتی	تصمیم‌گیری و خط‌مشی‌گذاری عمومی	۱	-	
روزانه	۲۰۹۷	دانشگاه علامه طباطبائی - تهران	مدیریت دولتی	تصمیم‌گیری و خط‌مشی‌گذاری عمومی	۴	-	
روزانه	۲۰۹۸	دانشگاه علامه طباطبائی - تهران	مدیریت دولتی	مدیریت تطبیقی و توسعه	۴	-	
روزانه	۲۰۹۹	دانشگاه تهران (محل تحصیل پردیس فارابی قم)	مدیریت دولتی	رفتار سازمانی	۳	-	
روزانه	۲۱۰۰	دانشگاه تهران	مدیریت دولتی	رفتار سازمانی	۳	محل تحصیل دانشکده مدیریت تهران	
روزانه	۲۱۰۱	دانشگاه خوارزمی - تهران	مدیریت دولتی	رفتار سازمانی	۵	محل تحصیل تهران	
روزانه	۲۱۰۲	دانشگاه سمنان	مدیریت دولتی	رفتار سازمانی	۵	-	
روزانه	۲۱۰۳	دانشگاه لرستان - خرم‌آباد	مدیریت دولتی	رفتار سازمانی	۴	-	
روزانه	۲۱۰۴	دانشگاه تهران	مدیریت دولتی	مدیریت منابع انسانی	۳	محل تحصیل دانشکده مدیریت تهران	
روزانه	۲۱۰۵	دانشگاه تهران (محل تحصیل پردیس فارابی قم)	مدیریت دولتی	مدیریت منابع انسانی	۳	-	
روزانه	۲۱۰۶	دانشگاه خوارزمی - تهران	مدیریت دولتی	مدیریت منابع انسانی	۵	محل تحصیل تهران	
روزانه	۲۱۰۷	دانشگاه سمنان	مدیریت دولتی	مدیریت منابع انسانی	۱	-	
روزانه	۲۱۰۸	دانشگاه سیستان و بلوچستان - زاهدان	مدیریت دولتی	مدیریت منابع انسانی	۱	-	
روزانه	۲۱۰۹	دانشگاه شهید بهشتی - تهران	مدیریت دولتی	مدیریت منابع انسانی	۵	-	
روزانه	۲۱۱۰	دانشگاه علامه طباطبائی - تهران	مدیریت دولتی	مدیریت منابع انسانی	۴	-	
روزانه	۵۴۶۱	دانشگاه فردوسی مشهد	مدیریت دولتی	مدیریت منابع انسانی	۴	-	
روزانه	۲۱۱۱	دانشگاه لرستان - خرم‌آباد	مدیریت دولتی	مدیریت منابع انسانی	۴	-	
روزانه	۲۱۱۲	دانشگاه علم و صنعت ایران - تهران	مدیریت سازمان‌های دولتی	سیاست‌گذاری دولتی (خط‌مشی‌گذاری عمومی)	۱	محل تحصیل دانشکده مهندسی پیشرفت	
روزانه	۲۱۱۳	دانشگاه تربیت مدرس	سیاست‌گذاری علم و فناوری		۳	-	
روزانه	۲۱۱۴	دانشگاه تهران	سیاست‌گذاری علم و فناوری		۳	محل تحصیل دانشکده مدیریت تهران	
روزانه	۲۱۱۵	دانشگاه علم و صنعت ایران - تهران	سیاست‌گذاری علم و فناوری		۱	محل تحصیل دانشکده مهندسی پیشرفت	
روزانه	۲۱۱۶	دانشگاه مازندران - بابلسر	سیاست‌گذاری علم و فناوری		۴	-	
روزانه	۲۱۱۷	سازمان پژوهش‌های علمی و صنعتی ایران	سیاست‌گذاری علم و فناوری		۱	پژوهش محور	
نوبت دوم	۲۱۱۸	دانشگاه تربیت مدرس	مدیریت دولتی	تصمیم‌گیری و خط‌مشی‌گذاری عمومی	۱	-	
نوبت دوم	۲۱۱۹	دانشگاه تهران	مدیریت دولتی	تصمیم‌گیری و خط‌مشی‌گذاری عمومی	۲	محل تحصیل دانشکده مدیریت تهران	
نوبت دوم	۲۱۲۰	دانشگاه تهران (محل تحصیل پردیس فارابی قم)	مدیریت دولتی	تصمیم‌گیری و خط‌مشی‌گذاری عمومی	۲	-	
نوبت دوم	۲۱۲۱	دانشگاه سمنان	مدیریت دولتی	تصمیم‌گیری و خط‌مشی‌گذاری عمومی	۱	-	
نوبت دوم	۲۱۲۲	دانشگاه سیستان و بلوچستان - زاهدان	مدیریت دولتی	تصمیم‌گیری و خط‌مشی‌گذاری عمومی	۱	-	
نوبت دوم	۲۱۲۳	دانشگاه تهران	مدیریت دولتی	رفتار سازمانی	۲	محل تحصیل دانشکده مدیریت تهران	
نوبت دوم	۲۱۲۴	دانشگاه تهران (محل تحصیل پردیس فارابی قم)	مدیریت دولتی	رفتار سازمانی	۲	-	
نوبت دوم	۲۱۲۵	دانشگاه سمنان	مدیریت دولتی	رفتار سازمانی	۲	-	
نوبت دوم	۲۱۲۶	دانشگاه تهران	مدیریت دولتی	مدیریت منابع انسانی	۲	محل تحصیل دانشکده مدیریت تهران	
نوبت دوم	۲۱۲۷	دانشگاه تهران (محل تحصیل پردیس فارابی قم)	مدیریت دولتی	مدیریت منابع انسانی	۲	-	
نوبت دوم	۲۱۲۸	دانشگاه سمنان	مدیریت دولتی	مدیریت منابع انسانی	۱	-	
نوبت دوم	۲۱۲۹	دانشگاه سیستان و بلوچستان - زاهدان	مدیریت دولتی	مدیریت منابع انسانی	۱	-	
نوبت دوم	۲۱۳۰	دانشگاه شهید بهشتی - تهران	مدیریت دولتی	مدیریت منابع انسانی	۵	-	
نوبت دوم	۵۴۶۲	دانشگاه فردوسی مشهد	مدیریت دولتی	مدیریت منابع انسانی	۲	-	
نوبت دوم	۲۱۳۱	دانشگاه تربیت مدرس	سیاست‌گذاری علم و فناوری		۱	محل تحصیل دانشکده مدیریت تهران	
نوبت دوم	۲۱۳۲	دانشگاه تهران	سیاست‌گذاری علم و فناوری		۲	-	
نوبت دوم	۲۱۳۳	دانشگاه مازندران - بابلسر	سیاست‌گذاری علم و فناوری		۴	-	
پیام نور	۲۱۳۴	دانشگاه پیام نور استان تهران - مرکز تحصیلات تکمیلی تهران	مدیریت دولتی	رفتار سازمانی	۵	-	
پیام نور	۲۱۳۵	دانشگاه پیام نور استان تهران - مرکز تحصیلات تکمیلی تهران	مدیریت دولتی	مدیریت منابع انسانی	۵	-	
پردیس خودگردان	۲۱۳۶	دانشگاه تهران (محل تحصیل پردیس خودگردان کیش)	مدیریت دولتی	تصمیم‌گیری و خط‌مشی‌گذاری عمومی	۷	-	
پردیس خودگردان	۲۱۳۷	دانشگاه تهران (محل تحصیل پردیس خودگردان البرز کرج صرفاً ورودی‌های امسال در تهران)	مدیریت دولتی	تصمیم‌گیری و خط‌مشی‌گذاری عمومی	۳	-	
پردیس خودگردان	۲۱۳۸	دانشگاه علامه طباطبائی - تهران	مدیریت دولتی	تصمیم‌گیری و خط‌مشی‌گذاری عمومی	-	۴	محل تحصیل پردیس خودگردان دانشگاه
پردیس خودگردان	۲۱۳۹	دانشگاه علامه طباطبائی - تهران	مدیریت دولتی	مدیریت تطبیقی و توسعه	-	۴	محل تحصیل پردیس خودگردان دانشگاه
پردیس خودگردان	۲۱۴۰	دانشگاه خوارزمی - تهران	مدیریت دولتی	رفتار سازمانی	-	۵	محل تحصیل پردیس خودگردان واقع در تهران
پردیس خودگردان	۲۱۴۱	دانشگاه تهران (محل تحصیل پردیس خودگردان البرز کرج صرفاً ورودی‌های امسال در تهران)	مدیریت دولتی	مدیریت منابع انسانی	-	۳	
پردیس خودگردان	۲۱۴۲	دانشگاه خوارزمی - تهران	مدیریت دولتی	مدیریت منابع انسانی	-	۵	محل تحصیل پردیس خودگردان واقع در تهران
پردیس خودگردان	۲۱۴۳	دانشگاه علامه طباطبائی - تهران	مدیریت دولتی	مدیریت منابع انسانی	-	۴	محل تحصیل پردیس خودگردان دانشگاه
پردیس خودگردان	۲۱۴۴	دانشگاه علم و صنعت ایران - تهران	مدیریت سازمان‌های دولتی ایران	سیاست‌گذاری دولتی (خط‌مشی‌گذاری عمومی)	-	۱	محل تحصیل دانشکده مهندسی پیشرفت
پردیس خودگردان	۲۱۴۵	دانشگاه علم و صنعت ایران - تهران	سیاست‌گذاری علم و فناوری		-	۱	محل تحصیل دانشکده مهندسی پیشرفت
روزانه	۲۱۴۶	دانشگاه اصفهان	مدیریت صنعتی	تولید و عملیات	۳	-	

## ۲۱۶۴ - مدیریت صنعتی

## ادامه ۲۱۶۴ - مدیریت صنعتی

دوره	کدرشته محل	نام دانشگاه یا مؤسسه محل تحصیل	نام رشته تحصیلی	نام گرایش	ظرفیت پذیرش نیمسال	توضیحات
اول	دوم					
روزانه	۲۱۴۷	دانشگاه تهران	مدیریت صنعتی	تولید و عملیات	۳	محل تحصیل دانشکده مدیریت تهران
روزانه	۲۱۴۸	دانشگاه تهران (محل تحصیل پردیس فارابی قم)	مدیریت صنعتی	تولید و عملیات	۳	
روزانه	۲۱۴۹	دانشگاه سمنان	مدیریت صنعتی	تولید و عملیات	۱	
روزانه	۲۱۵۰	دانشگاه شهید بهشتی - تهران	مدیریت صنعتی	تولید و عملیات	۵	
روزانه	۲۱۵۱	دانشگاه شیراز	مدیریت صنعتی	تولید و عملیات	۳	
روزانه	۲۱۵۲	دانشگاه علامه طباطبائی - تهران	مدیریت صنعتی	تولید و عملیات	۴	
روزانه	۲۱۵۳	دانشگاه مازندران - بابلسر	مدیریت صنعتی	تولید و عملیات	۲	
روزانه	۲۱۵۴	دانشگاه یزد	مدیریت صنعتی	تولید و عملیات	۲	
روزانه	۲۱۵۵	دانشگاه اصفهان	مدیریت صنعتی	تحقیق در عملیات	۴	
روزانه	۲۱۵۶	دانشگاه تهران	مدیریت صنعتی	تحقیق در عملیات	۳	محل تحصیل دانشکده مدیریت تهران
روزانه	۲۱۵۷	دانشگاه خلیج فارس - بوشهر	مدیریت صنعتی	تحقیق در عملیات	۲	
روزانه	۲۱۵۸	دانشگاه شهید بهشتی - تهران	مدیریت صنعتی	تحقیق در عملیات	۵	
روزانه	۲۱۵۹	دانشگاه علامه طباطبائی - تهران	مدیریت صنعتی	تحقیق در عملیات	۴	
روزانه	۲۱۶۰	دانشگاه فردوسی مشهد	مدیریت صنعتی	تحقیق در عملیات	۴	
روزانه	۲۱۶۱	دانشگاه جامع امام حسین (ع) - تهران	مدیریت صنعتی	مدیریت سیستم‌ها	۱۰	شرایط در انتهای دفترچه - فقط مرد
روزانه	۲۱۶۲	دانشگاه شیراز	مدیریت صنعتی	مدیریت سیستم‌ها	۴	
روزانه	۲۱۶۳	دانشگاه تربیت مدرس	مدیریت صنعتی	استراتژی صنعتی	۴	
روزانه	۲۱۶۴	دانشگاه سمنان	مدیریت صنعتی	مالی	۳	
روزانه	۲۱۶۵	دانشگاه شهید بهشتی - تهران	مدیریت صنعتی	مالی	۵	
روزانه	۲۱۶۶	دانشگاه یزد	مدیریت صنعتی	مالی	۲	
روزانه	۲۱۶۷	دانشگاه تهران	مدیریت تکنولوژی	مدیریت نوآوری	۳	محل تحصیل دانشکده مدیریت تهران
روزانه	۲۱۶۸	دانشگاه علامه طباطبائی - تهران	مدیریت تکنولوژی	مدیریت تحقیق و توسعه	۴	
روزانه	۲۱۶۹	دانشگاه علم و صنعت ایران - تهران	مدیریت تکنولوژی	مدیریت انتقال تکنولوژی و مالکیت معنوی	۱	محل تحصیل دانشکده مهندسی پیشرفت
نوبت دوم	۲۱۷۰	دانشگاه اصفهان	مدیریت صنعتی	تولید و عملیات	۱	
نوبت دوم	۲۱۷۱	دانشگاه تهران	مدیریت صنعتی	تولید و عملیات	۲	محل تحصیل دانشکده مدیریت تهران
نوبت دوم	۲۱۷۲	دانشگاه تهران (محل تحصیل پردیس فارابی قم)	مدیریت صنعتی	تولید و عملیات	۲	
نوبت دوم	۲۱۷۳	دانشگاه سمنان	مدیریت صنعتی	تولید و عملیات	۱	
نوبت دوم	۲۱۷۴	دانشگاه مازندران - بابلسر	مدیریت صنعتی	تولید و عملیات	۱	
نوبت دوم	۲۱۷۵	دانشگاه یزد	مدیریت صنعتی	تولید و عملیات	۱	
نوبت دوم	۲۱۷۶	دانشگاه اصفهان	مدیریت صنعتی	تحقیق در عملیات	۱	
نوبت دوم	۲۱۷۷	دانشگاه تهران	مدیریت صنعتی	تحقیق در عملیات	۲	محل تحصیل دانشکده مدیریت تهران
نوبت دوم	۲۱۷۸	دانشگاه فردوسی مشهد	مدیریت صنعتی	تحقیق در عملیات	۲	
نوبت دوم	۲۱۷۹	دانشگاه تربیت مدرس	مدیریت صنعتی	استراتژی صنعتی	۲	
نوبت دوم	۲۱۸۰	دانشگاه سمنان	مدیریت صنعتی	مالی	۱	
نوبت دوم	۲۱۸۱	دانشگاه شهید بهشتی - تهران	مدیریت صنعتی	مالی	۵	
نوبت دوم	۲۱۸۲	دانشگاه یزد	مدیریت صنعتی	مالی	۱	
نوبت دوم	۲۱۸۳	دانشگاه تهران	مدیریت تکنولوژی	مدیریت نوآوری	۲	محل تحصیل دانشکده مدیریت تهران
پردیس خودگردان	۲۱۸۴	دانشگاه تهران (محل تحصیل پردیس خودگردان البرز کرج صرفاً ورودی‌های امسال در تهران)	مدیریت صنعتی	تولید و عملیات	۳	
پردیس خودگردان	۲۱۸۵	دانشگاه تهران (محل تحصیل پردیس خودگردان کیش)	مدیریت صنعتی	تولید و عملیات	۷	
پردیس خودگردان	۲۱۸۶	دانشگاه شهید بهشتی - تهران	مدیریت صنعتی	تولید و عملیات	۵	محل تحصیل پردیس خودگردان دانشگاه
پردیس خودگردان	۲۱۸۷	دانشگاه علامه طباطبائی - تهران	مدیریت صنعتی	تولید و عملیات	۴	محل تحصیل پردیس خودگردان دانشگاه
پردیس خودگردان	۲۱۸۸	دانشگاه تهران (محل تحصیل پردیس خودگردان کیش)	مدیریت صنعتی	تحقیق در عملیات	۷	
پردیس خودگردان	۲۱۸۹	دانشگاه تهران (محل تحصیل پردیس خودگردان البرز کرج صرفاً ورودی‌های امسال در تهران)	مدیریت صنعتی	تحقیق در عملیات	۳	
پردیس خودگردان	۲۱۹۰	دانشگاه علامه طباطبائی - تهران	مدیریت صنعتی	تحقیق در عملیات	-	محل تحصیل پردیس خودگردان دانشگاه
پردیس خودگردان	۲۱۹۱	دانشگاه تهران (محل تحصیل پردیس خودگردان البرز کرج صرفاً ورودی‌های امسال در تهران)	مدیریت تکنولوژی	مدیریت نوآوری	۳	
پردیس خودگردان	۲۱۹۲	دانشگاه علامه طباطبائی - تهران	مدیریت تکنولوژی	مدیریت تحقیق و توسعه	۴	محل تحصیل پردیس خودگردان دانشگاه
پردیس خودگردان	۲۱۹۳	دانشگاه علم و صنعت ایران - تهران	مدیریت تکنولوژی	مالکیت معنوی	۱	محل تحصیل دانشکده مهندسی پیشرفت

## ۲۱۶۵ - مدیریت راهبردی و آینده پژوهی

روزانه	۲۱۹۴	دانشگاه تربیت مدرس	مدیریت راهبردی		۵	
روزانه	۲۱۹۵	دانشگاه تهران	مدیریت راهبردی		۴	محل تحصیل دانشکده مدیریت تهران
روزانه	۲۱۹۶	دانشگاه بین‌المللی امام خمینی (ره) - قزوین	آینده پژوهی		۳	
روزانه	۲۱۹۷	دانشگاه اطلاعات و امنیت ملی	مدیریت اطلاعات		۵	به صورت مشترک با دانشگاه علامه طباطبائی - ویژه شاغلین وزارت اطلاعات - شرایط در انتهای دفترچه
نوبت دوم	۲۱۹۸	دانشگاه تربیت مدرس	مدیریت راهبردی		۳	
نوبت دوم	۲۱۹۹	دانشگاه تهران	مدیریت راهبردی		۲	محل تحصیل دانشکده مدیریت تهران
نوبت دوم	۲۲۰۰	دانشگاه بین‌المللی امام خمینی (ره) - قزوین	آینده پژوهی		۲	

## ۲۱۶۶ - مدیریت

روزانه	۲۲۰۱	دانشگاه علوم انتظامی امین - نیروی انتظامی جمهوری اسلامی ایران	مدیریت پیشگیری از جرم		۱۰	ویژه کارکنان شاغل رسمی نیروی انتظامی جمهوری اسلامی (ناجا) - شرایط در انتهای دفترچه - فقط مرد
روزانه	۲۲۰۲	دانشگاه تهران	مدیریت رسانه‌ای		۳	محل تحصیل دانشکده مدیریت تهران
روزانه	۲۲۰۳	دانشگاه علوم انتظامی امین - نیروی انتظامی جمهوری اسلامی ایران	مدیریت ایمنی ترافیک		۷	ویژه کارکنان شاغل رسمی نیروی انتظامی جمهوری اسلامی (ناجا) - با همکاری دانشگاه صنعتی خواجه نصیرالدین طوسی - فقط مرد
نوبت دوم	۲۲۰۴	دانشگاه تهران	مدیریت رسانه‌ای		۲	محل تحصیل دانشکده مدیریت تهران



## ادامه ۲۱۶۶ – مدیریت

دوره	کدرشته محل	نام دانشگاه یا مؤسسه محل تحصیل	نام رشته تحصیلی	نام گرایش	ظرفیت پذیرش نیمسال	توضیحات
پردیس خودگردان	۲۲۰۵	دانشگاه تهران (محل تحصیل پردیس خودگردان کیش)	مدیریت رسانه‌ای		اول ۷ دوم -	

## ۲۱۶۷ – مدیریت فناوری اطلاعات

بوس اعزام به خارج	۲۲۰۶	دانشگاه علامه طباطبائی - تهران	مدیریت فناوری اطلاعات	کسب و کار هوشمند	۱	پذیرش با عنوان هوشمندی کسب و کار گرایش هوش مصنوعی
روزانه	۲۲۰۷	دانشگاه تربیت مدرس	مدیریت فناوری اطلاعات	کسب و کار هوشمند	۳	
روزانه	۲۲۰۸	دانشگاه تهران	مدیریت فناوری اطلاعات	کسب و کار هوشمند	۳	محل تحصیل دانشکده مدیریت تهران
روزانه	۲۲۰۹	دانشگاه شهید بهشتی - تهران	مدیریت فناوری اطلاعات	کسب و کار هوشمند	۵	
روزانه	۲۲۱۰	پژوهشگاه علوم و فناوری اطلاعات ایران	مدیریت فناوری اطلاعات	کسب و کار هوشمند	۲	
روزانه	۲۲۱۱	دانشگاه علامه طباطبائی - تهران	مدیریت فناوری اطلاعات	مدیریت خدمات و توسعه فناوری	۴	
نوبت دوم	۲۲۱۲	دانشگاه تربیت مدرس	مدیریت فناوری اطلاعات	کسب و کار هوشمند	۱	
نوبت دوم	۲۲۱۳	دانشگاه تهران	مدیریت فناوری اطلاعات	کسب و کار هوشمند	۲	محل تحصیل دانشکده مدیریت تهران
نوبت دوم	۲۲۱۴	دانشگاه شهید بهشتی - تهران	مدیریت فناوری اطلاعات	کسب و کار هوشمند	۵	
پردیس خودگردان	۲۲۱۵	دانشگاه علامه طباطبائی - تهران	مدیریت فناوری اطلاعات	مدیریت خدمات و توسعه فناوری	-	محل تحصیل پردیس خودگردان دانشگاه

## ۲۱۶۸ – مدیریت قراردادهای بین‌المللی نفت و گاز

روزانه	۲۲۱۶	دانشگاه امام صادق (ع)	مدیریت قراردادهای بین‌المللی نفت و گاز		۵	
روزانه	۲۲۱۷	دانشگاه علامه طباطبائی - تهران	مدیریت قراردادهای بین‌المللی نفت و گاز		۵	
پردیس خودگردان	۲۲۱۸	دانشگاه علامه طباطبائی - تهران	مدیریت قراردادهای بین‌المللی نفت و گاز		-	محل تحصیل پردیس خودگردان دانشگاه

## ۲۱۶۹ – کار آفرینی

بوس اعزام به خارج	۲۲۱۹	دانشگاه بوعلی سینا - همدان	کار آفرینی		۱	
روزانه	۲۲۲۰	دانشگاه تهران	کار آفرینی		۶	محل تحصیل دانشکده کار آفرینی تهران
روزانه	۲۲۲۱	دانشگاه تهران (محل تحصیل پردیس فارابی قم)	کار آفرینی		۳	
روزانه	۲۲۲۲	دانشگاه رازی - کرمانشاه	کار آفرینی		۳	
نوبت دوم	۲۲۲۳	دانشگاه تهران (محل تحصیل پردیس فارابی قم)	کار آفرینی		۲	
نوبت دوم	۲۲۲۴	دانشگاه تهران	کار آفرینی		۳	محل تحصیل دانشکده کار آفرینی تهران
پردیس خودگردان	۲۲۲۵	دانشگاه تهران (محل تحصیل پردیس خودگردان کیش)	کار آفرینی		۷	

## ۲۱۷۰ – گردشگری

بوس اعزام به خارج	۲۲۲۶	دانشگاه شیراز	گردشگری	مدیریت	۱	پذیرش با عنوان مدیریت هتلداری
بوس اعزام به خارج	۲۲۲۷	دانشگاه علامه طباطبائی - تهران	گردشگری	مدیریت	۱	پذیرش با عنوان هتلداری
بوس اعزام به خارج	۲۲۲۸	دانشگاه بزد	گردشگری	مدیریت	۱	پذیرش با عنوان گردشگری گرایش سلامت
بوس اعزام به خارج	۲۲۲۹	مجمع آموزش عالی بم	گردشگری	مدیریت	۱	پذیرش با عنوان مدیریت گردشگری گرایش هتلداری
روزانه	۲۲۳۰	دانشگاه علامه طباطبائی - تهران	گردشگری	مدیریت	۵	
غیرانتفاعی	۲۲۳۱	دانشگاه غیرانتفاعی علم و فرهنگ - تهران	گردشگری	مدیریت	۷	
پردیس خودگردان	۲۲۳۲	دانشگاه علامه طباطبائی - تهران	گردشگری	مدیریت	-	محل تحصیل پردیس خودگردان دانشگاه

## ۲۱۷۱ – مالی

بوس اعزام به خارج	۲۲۳۳	دانشگاه ارومیه	مالی	مهندسی مالی	۱	
بوس اعزام به خارج	۲۲۳۴	دانشگاه علامه طباطبائی - تهران	مالی	بیمه	-	پذیرش با عنوان بیمه
روزانه	۲۲۳۵	دانشگاه اصفهان	مالی	مهندسی مالی	۳	
روزانه	۲۲۳۶	دانشگاه تهران	مالی	مهندسی مالی	۳	محل تحصیل دانشکده مدیریت تهران
نوبت دوم	۲۲۳۷	دانشگاه اصفهان	مالی	مهندسی مالی	۱	
نوبت دوم	۲۲۳۸	دانشگاه تهران	مالی	مهندسی مالی	۲	محل تحصیل دانشکده مدیریت تهران
پردیس خودگردان	۲۲۳۹	دانشگاه تهران (محل تحصیل پردیس خودگردان کیش)	مالی	مهندسی مالی	۷	

## ۲۱۷۳ – حسابداری

بوس اعزام به خارج	۲۲۴۰	دانشگاه شیراز	حسابداری		۱	پذیرش با عنوان حسابداری گرایش مالیاتی فقط زن
روزانه	۲۲۴۱	دانشگاه الزهراء (س) - تهران (ویژه خواهران)	حسابداری		۳	
روزانه	۲۲۴۲	دانشگاه بین‌المللی امام خمینی (ره) - قزوین	حسابداری		۳	
روزانه	۲۲۴۳	دانشگاه تربیت مدرس	حسابداری		۳	
روزانه	۲۲۴۴	دانشگاه تهران (محل تحصیل پردیس فارابی قم)	حسابداری		۳	
روزانه	۲۲۴۵	دانشگاه تهران	حسابداری		۳	محل تحصیل دانشکده مدیریت تهران
روزانه	۲۲۴۶	دانشگاه شهید باهنر - کرمان	حسابداری		۳	
روزانه	۲۲۴۷	دانشگاه شهید بهشتی - تهران	حسابداری		۵	
روزانه	۲۲۴۸	دانشگاه شیراز	حسابداری		۵	
روزانه	۲۲۴۹	دانشگاه علامه طباطبائی - تهران	حسابداری		۵	
روزانه	۲۲۵۰	دانشگاه فردوسی مشهد	حسابداری		۵	
روزانه	۲۲۵۱	دانشگاه مازندران - بابلسر	حسابداری		۴	
نوبت دوم	۲۲۵۲	دانشگاه الزهراء (س) - تهران (ویژه خواهران)	حسابداری		۲	فقط زن
نوبت دوم	۲۲۵۳	دانشگاه بین‌المللی امام خمینی (ره) - قزوین	حسابداری		۲	
نوبت دوم	۲۲۵۴	دانشگاه تربیت مدرس	حسابداری		۳	
نوبت دوم	۲۲۵۵	دانشگاه تهران (محل تحصیل پردیس فارابی قم)	حسابداری		۲	
نوبت دوم	۲۲۵۶	دانشگاه تهران	حسابداری		۲	محل تحصیل دانشکده مدیریت تهران
نوبت دوم	۲۲۵۷	دانشگاه شهید بهشتی - تهران	حسابداری		۵	
نوبت دوم	۲۲۵۸	دانشگاه فردوسی مشهد	حسابداری		۳	
نوبت دوم	۲۲۵۹	دانشگاه مازندران - بابلسر	حسابداری		۴	

ادامه ۲۱۷۳ - حسابداری

دوره	کدرشته محل	نام دانشگاه یا مؤسسه محل تحصیل	نام رشته تحصیلی	نام گرایش	ظرفیت پذیرش نیمسال	توضیحات
اول	دوم					
پردیس خودگردان	۲۲۶۰	دانشگاه تهران (محل تحصیل پردیس خودگردان البرز کرج صرفاً ورودی‌های امسال در تهران)	حسابداری		۳	-
پردیس خودگردان	۲۲۶۱	دانشگاه تهران (محل تحصیل پردیس خودگردان کیش)	حسابداری		۷	-
پردیس خودگردان	۲۲۶۲	دانشگاه شیراز	حسابداری		۵	محل تحصیل پردیس خودگردان دانشگاه
پردیس خودگردان	۲۲۶۳	دانشگاه علامه طباطبائی - تهران	حسابداری		-	محل تحصیل پردیس خودگردان دانشگاه
پردیس خودگردان	۲۲۶۴	دانشگاه مازندران - بابلسر	حسابداری		۳	محل تحصیل پردیس خودگردان دانشگاه

۲۱۷۵ - علوم ارتباطات

بورس‌اعزام به خارج	۲۲۶۵	دانشگاه علامه طباطبائی - تهران	علوم ارتباطات		۱	پذیرش با عنوان روزنامه نگاری
روزانه	۲۲۶۶	دانشگاه تهران	علوم ارتباطات		۳	محل تحصیل دانشکده علوم اجتماعی تهران
روزانه	۲۲۶۷	دانشگاه علامه طباطبائی - تهران	علوم ارتباطات		۵	-
روزانه	۲۲۶۸	دانشگاه امام صادق (ع)	فرهنگ و ارتباطات		۴	-
نوبت دوم	۲۲۶۹	دانشگاه تهران	علوم ارتباطات		۱	محل تحصیل دانشکده علوم اجتماعی تهران
پردیس خودگردان	۲۲۷۰	دانشگاه علامه طباطبائی - تهران	علوم ارتباطات		-	محل تحصیل پردیس خودگردان دانشگاه

۲۱۷۶ - باستان‌شناسی

بورس‌اعزام به خارج	۵۴۴۲	دانشگاه تربیت مدرس	باستان‌شناسی	پیش از تاریخ	۱	پذیرش با عنوان باستان‌شناسی
روزانه	۲۲۷۱	دانشگاه بوعلی سینا - همدان	باستان‌شناسی	پیش از تاریخ	۲	-
روزانه	۲۲۷۲	دانشگاه تربیت مدرس	باستان‌شناسی	پیش از تاریخ	۳	-
روزانه	۲۲۷۳	دانشگاه تهران	باستان‌شناسی	پیش از تاریخ	۳	محل تحصیل دانشکده ادبیات و علوم انسانی
روزانه	۲۲۷۴	دانشگاه مازندران - بابلسر	باستان‌شناسی	پیش از تاریخ	۱	-
روزانه	۲۲۷۵	دانشگاه محقق اردبیلی - اردبیل	باستان‌شناسی	پیش از تاریخ	۲	-
روزانه	۲۲۷۶	دانشگاه هنر اصفهان	باستان‌شناسی	پیش از تاریخ	۱	-
روزانه	۲۲۷۷	دانشگاه بوعلی سینا - همدان	باستان‌شناسی	دوران تاریخی	۱	-
روزانه	۲۲۷۸	دانشگاه تربیت مدرس	باستان‌شناسی	دوران تاریخی	۳	محل تحصیل دانشکده ادبیات و علوم انسانی
روزانه	۲۲۷۹	دانشگاه تهران	باستان‌شناسی	دوران تاریخی	۱	-
روزانه	۲۲۸۰	دانشگاه محقق اردبیلی - اردبیل	باستان‌شناسی	دوران تاریخی	۱	-
روزانه	۲۲۸۱	دانشگاه هنر اصفهان	باستان‌شناسی	دوران تاریخی	۱	-
روزانه	۲۲۸۲	دانشگاه بوعلی سینا - همدان	باستان‌شناسی	دوران اسلامی	۲	-
روزانه	۲۲۸۳	دانشگاه تربیت مدرس	باستان‌شناسی	دوران اسلامی	۳	-
روزانه	۲۲۸۴	دانشگاه تهران	باستان‌شناسی	دوران اسلامی	۳	محل تحصیل دانشکده ادبیات و علوم انسانی
روزانه	۲۲۸۵	دانشگاه مازندران - بابلسر	باستان‌شناسی	دوران اسلامی	۲	-
روزانه	۲۲۸۶	دانشگاه محقق اردبیلی - اردبیل	باستان‌شناسی	دوران اسلامی	۱	-
روزانه	۲۲۸۷	دانشگاه هنر اصفهان	باستان‌شناسی	دوران اسلامی	۲	-
نوبت دوم	۲۲۸۸	دانشگاه تربیت مدرس	باستان‌شناسی	پیش از تاریخ	۱	-
نوبت دوم	۲۲۸۹	دانشگاه تهران	باستان‌شناسی	پیش از تاریخ	۱	محل تحصیل دانشکده ادبیات و علوم انسانی
نوبت دوم	۲۲۹۰	دانشگاه مازندران - بابلسر	باستان‌شناسی	پیش از تاریخ	۱	-
نوبت دوم	۲۲۹۱	دانشگاه محقق اردبیلی - اردبیل	باستان‌شناسی	پیش از تاریخ	۲	-
نوبت دوم	۲۲۹۲	دانشگاه بوعلی سینا - همدان	باستان‌شناسی	دوران تاریخی	۱	-
نوبت دوم	۲۲۹۳	دانشگاه تربیت مدرس	باستان‌شناسی	دوران تاریخی	۱	-
نوبت دوم	۲۲۹۴	دانشگاه تهران	باستان‌شناسی	دوران تاریخی	۱	محل تحصیل دانشکده ادبیات و علوم انسانی
نوبت دوم	۲۲۹۵	دانشگاه محقق اردبیلی - اردبیل	باستان‌شناسی	دوران تاریخی	۱	-
نوبت دوم	۲۲۹۶	دانشگاه بوعلی سینا - همدان	باستان‌شناسی	دوران اسلامی	۱	-
نوبت دوم	۲۲۹۷	دانشگاه تربیت مدرس	باستان‌شناسی	دوران اسلامی	۱	-
نوبت دوم	۲۲۹۸	دانشگاه تهران	باستان‌شناسی	دوران اسلامی	۱	محل تحصیل دانشکده ادبیات و علوم انسانی
نوبت دوم	۲۲۹۹	دانشگاه مازندران - بابلسر	باستان‌شناسی	دوران اسلامی	۲	-
نوبت دوم	۲۳۰۰	دانشگاه محقق اردبیلی - اردبیل	باستان‌شناسی	دوران اسلامی	۱	-
پردیس خودگردان	۲۳۰۱	دانشگاه مازندران - بابلسر	باستان‌شناسی	پیش از تاریخ	۲	محل تحصیل پردیس خودگردان دانشگاه
پردیس خودگردان	۲۳۰۲	دانشگاه مازندران - بابلسر	باستان‌شناسی	دوران اسلامی	۱	محل تحصیل پردیس خودگردان دانشگاه

۲۱۷۷ - محیط زیست - برنامه‌ریزی

روزانه	۲۳۰۳	دانشگاه تهران	محیط زیست	برنامه‌ریزی محیط زیست	۳	محل تحصیل دانشکده محیط زیست تهران
نوبت دوم	۲۳۰۴	دانشگاه تهران	محیط زیست	برنامه‌ریزی محیط زیست	۲	محل تحصیل دانشکده محیط زیست تهران
پیام نور	۲۳۰۵	دانشگاه پیام نور استان تهران - مرکز تحصیلات تکمیلی تهران	آموزش محیط زیست		۵	-
پردیس خودگردان	۲۳۰۶	دانشگاه تهران (محل تحصیل پردیس خودگردان البرز کرج صرفاً ورودی‌های امسال در تهران)	محیط زیست	برنامه‌ریزی محیط زیست	۳	-
پردیس خودگردان	۲۳۰۷	دانشگاه تهران (محل تحصیل پردیس خودگردان کیش)	محیط زیست	برنامه‌ریزی محیط زیست	۷	-

۲۱۷۸ - مطالعات زنان

بورس‌اعزام به خارج	۵۴۴۳	دانشگاه تربیت مدرس	مطالعات زنان	مطالعات زنان	۱	-
روزانه	۲۳۰۸	دانشگاه تربیت مدرس	مطالعات زنان	مطالعات زنان	۳	-
نوبت دوم	۲۳۰۹	دانشگاه تربیت مدرس	مطالعات زنان	مطالعات زنان	۲	-
غیرانتفاعی	۲۳۱۰	دانشگاه غیرانتفاعی ادیان و مذاهب - قم	مطالعات زنان	مطالعات زنان	۷	-

۲۱۸۰ - مدرسی معارف اسلامی

روزانه	۲۳۱۱	دانشگاه تهران	مدرسی معارف اسلامی	مبانی نظری اسلام	۲	محل تحصیل دانشکده معارف و اندیشه اسلامی
روزانه	۲۳۱۲	دانشگاه تهران (محل تحصیل پردیس فارابی قم)	مدرسی معارف اسلامی	مبانی نظری اسلام	۳	-
روزانه	۲۳۱۳	دانشگاه فردوسی مشهد	مدرسی معارف اسلامی	مبانی نظری اسلام	۶	-
روزانه	۲۳۱۴	دانشگاه قم	مدرسی معارف اسلامی	مبانی نظری اسلام	۱۰	-
روزانه	۲۳۱۵	دانشگاه معارف اسلامی - قم	مدرسی معارف اسلامی	مبانی نظری اسلام	-	شرایط در انتهای دفترچه
روزانه	۲۳۱۶	دانشگاه تهران	مدرسی معارف اسلامی	اخلاق اسلامی	۲	محل تحصیل دانشکده معارف و اندیشه اسلامی
روزانه	۲۳۱۷	دانشگاه شهید بهشتی - تهران	مدرسی معارف اسلامی	اخلاق اسلامی	۵	-
روزانه	۲۳۱۸	دانشگاه معارف اسلامی - قم	مدرسی معارف اسلامی	اخلاق اسلامی	-	شرایط در انتهای دفترچه
روزانه	۲۳۱۹	دانشگاه تهران	مدرسی معارف اسلامی	تاریخ تمدن اسلامی	۲	محل تحصیل دانشکده معارف و اندیشه اسلامی
روزانه	۲۳۲۰	دانشگاه معارف اسلامی - قم	مدرسی معارف اسلامی	تاریخ تمدن اسلامی	-	شرایط در انتهای دفترچه
روزانه	۲۳۲۱	دانشگاه تهران	مدرسی معارف اسلامی	انقلاب اسلامی	۲	محل تحصیل دانشکده معارف و اندیشه اسلامی

## ۱۵امه ۲۱۸۰ - مدرسی معارف اسلامی

دوره	گذرشته محل	نام دانشگاه یا مؤسسه محل تحصیل	نام رشته تحصیلی	نام گرایش	ظرفیت پذیرش نیمسال		توضیحات
					اول	دوم	
روزانه	۲۳۲۲	دانشگاه شهید بهشتی - تهران	مدرسی معارف اسلامی	انقلاب اسلامی	۵	-	
روزانه	۲۳۲۳	دانشگاه علامه طباطبائی - تهران	مدرسی معارف اسلامی	انقلاب اسلامی	۵	-	
روزانه	۲۳۲۴	دانشگاه معارف اسلامی - قم	مدرسی معارف اسلامی	انقلاب اسلامی	-	۲	شرایط در انتهای دفترچه
روزانه	۲۳۲۵	دانشگاه تهران	مدرسی معارف اسلامی	قرآن و متون اسلامی	۲	-	محل تحصیل دانشکده معارف و اندیشه اسلامی
روزانه	۲۳۲۶	دانشگاه تهران (محل تحصیل پردیس فارابی قم)	مدرسی معارف اسلامی	قرآن و متون اسلامی	۳	-	
روزانه	۲۳۲۷	دانشگاه فردوسی مشهد	مدرسی معارف اسلامی	قرآن و متون اسلامی	۶	-	
روزانه	۲۳۲۸	دانشگاه معارف اسلامی - قم	مدرسی معارف اسلامی	قرآن و متون اسلامی	-	۲	شرایط در انتهای دفترچه
نوبت دوم	۲۳۲۹	دانشگاه تهران (محل تحصیل پردیس فارابی قم)	مدرسی معارف اسلامی	مبانی نظری اسلام	۲	-	
نوبت دوم	۲۳۳۰	دانشگاه تهران	مدرسی معارف اسلامی	مبانی نظری اسلام	۱	-	محل تحصیل دانشکده معارف و اندیشه اسلامی
نوبت دوم	۲۳۳۱	دانشگاه فردوسی مشهد	مدرسی معارف اسلامی	مبانی نظری اسلام	۴	-	
نوبت دوم	۲۳۳۲	دانشگاه قم	مدرسی معارف اسلامی	مبانی نظری اسلام	۳	-	
نوبت دوم	۲۳۳۳	دانشگاه معارف اسلامی - قم	مدرسی معارف اسلامی	مبانی نظری اسلام	-	۲	شرایط در انتهای دفترچه
نوبت دوم	۲۳۳۴	دانشگاه تهران	مدرسی معارف اسلامی	اخلاق اسلامی	۱	-	محل تحصیل دانشکده معارف و اندیشه اسلامی
نوبت دوم	۲۳۳۵	دانشگاه معارف اسلامی - قم	مدرسی معارف اسلامی	اخلاق اسلامی	-	۲	شرایط در انتهای دفترچه
نوبت دوم	۲۳۳۶	دانشگاه تهران	مدرسی معارف اسلامی	تاریخ تمدن اسلامی	۱	-	محل تحصیل دانشکده معارف و اندیشه اسلامی
نوبت دوم	۲۳۳۷	دانشگاه معارف اسلامی - قم	مدرسی معارف اسلامی	تاریخ تمدن اسلامی	-	۲	شرایط در انتهای دفترچه
نوبت دوم	۲۳۳۸	دانشگاه تهران	مدرسی معارف اسلامی	انقلاب اسلامی	۱	-	محل تحصیل دانشکده معارف و اندیشه اسلامی
نوبت دوم	۲۳۳۹	دانشگاه معارف اسلامی - قم	مدرسی معارف اسلامی	انقلاب اسلامی	-	۲	شرایط در انتهای دفترچه
نوبت دوم	۲۳۴۰	دانشگاه تهران	مدرسی معارف اسلامی	قرآن و متون اسلامی	۱	-	محل تحصیل دانشکده معارف و اندیشه اسلامی
نوبت دوم	۲۳۴۱	دانشگاه تهران (محل تحصیل پردیس فارابی قم)	مدرسی معارف اسلامی	قرآن و متون اسلامی	۲	-	
نوبت دوم	۲۳۴۲	دانشگاه فردوسی مشهد	مدرسی معارف اسلامی	قرآن و متون اسلامی	۴	-	
نوبت دوم	۲۳۴۳	دانشگاه معارف اسلامی - قم	مدرسی معارف اسلامی	قرآن و متون اسلامی	-	۲	شرایط در انتهای دفترچه
پیام نور	۲۳۴۴	دانشگاه پیام نور استان تهران - مرکز تحصیلات تکمیلی تهران	مدرسی معارف اسلامی	مبانی نظری اسلام	۴	-	
پیام نور	۲۳۴۵	دانشگاه پیام نور استان قم - مرکز قم	مدرسی معارف اسلامی	اخلاق اسلامی	۴	-	
پیام نور	۲۳۴۶	دانشگاه پیام نور استان قم - مرکز قم	مدرسی معارف اسلامی	تاریخ تمدن اسلامی	۴	-	
پیام نور	۲۳۴۷	دانشگاه پیام نور استان قم - مرکز قم	مدرسی معارف اسلامی	قرآن و متون اسلامی	۴	-	
غیرانتفاعی	۲۳۴۸	دانشگاه غیرانتفاعی باقرالعلوم (ع) - قم	مدرسی معارف اسلامی	اخلاق اسلامی	-	۴	شرایط در انتهای دفترچه
غیرانتفاعی	۲۳۴۹	دانشگاه غیرانتفاعی قرآن و حدیث - قم	مدرسی معارف اسلامی	اخلاق اسلامی	۴	-	محل تحصیل قم
غیرانتفاعی	۲۳۵۰	دانشگاه غیرانتفاعی باقرالعلوم (ع) - قم	مدرسی معارف اسلامی	تاریخ تمدن اسلامی	-	۳	شرایط در انتهای دفترچه
غیرانتفاعی	۲۳۵۱	دانشگاه غیرانتفاعی قرآن و حدیث - قم (محل تحصیل تهران)	مدرسی معارف اسلامی	قرآن و متون اسلامی	۴	-	

**\* پذیرش برای دوره‌های تحصیلی با عنوان: نوبت دوم، پیام نور، غیرانتفاعی و پردیس بصورت اخذ شهرییه می‌باشد \***

### جدول شماره ۲- کدرشته محل‌های گروه آزمایشی علوم پایه

#### ۲۲۰۱- زمین شناسی فسیل شناسی و چینه شناسی

دوره	کدرشته محل	نام دانشگاه یا مؤسسه محل تحصیل	نام رشته تحصیلی	نام گرایش	ظرفیت پذیرش نیمسال	توضیحات
					اول	دوم
روزانه	۲۳۵۲	دانشگاه اصفهان	علوم زمین شناسی فسیل شناسی و چینه شناسی		۳	-
روزانه	۲۳۵۳	دانشگاه شهید باهنر - کرمان	علوم زمین شناسی فسیل شناسی و چینه شناسی		۲	-
روزانه	۲۳۵۴	دانشگاه شهید بهشتی - تهران	علوم زمین شناسی فسیل شناسی و چینه شناسی		۳	-
روزانه	۲۳۵۵	دانشگاه فردوسی مشهد	علوم زمین شناسی فسیل شناسی و چینه شناسی		۴	-
روزانه	۲۳۵۶	دانشگاه لرستان - خرم‌آباد	علوم زمین شناسی فسیل شناسی و چینه شناسی		۲	-
نوبت دوم	۲۳۵۷	دانشگاه فردوسی مشهد	علوم زمین شناسی فسیل شناسی و چینه شناسی		۳	-

#### ۲۲۰۲- زمین شناسی نفت

روزانه	۲۳۵۸	دانشگاه شهید چمران - اهواز	زمین شناسی نفت		-	۲
--------	------	----------------------------	----------------	--	---	---

#### ۲۲۰۳- زمین شناسی سنگ شناسی رسوبی

روزانه	۲۳۵۹	دانشگاه تهران	علوم زمین شناسی سنگ شناسی رسوبی و رسوب شناسی		۲	محل تحصیل پردیس علوم
روزانه	۲۳۶۰	دانشگاه شهید بهشتی - تهران	علوم زمین شناسی سنگ شناسی رسوبی و رسوب شناسی		۳	-
روزانه	۲۳۶۱	دانشگاه فردوسی مشهد	علوم زمین شناسی سنگ شناسی رسوبی و رسوب شناسی		۴	-
روزانه	۲۳۶۲	دانشگاه هرمزگان - بندرعباس	علوم زمین شناسی سنگ شناسی رسوبی و رسوب شناسی		۳	-
نوبت دوم	۲۳۶۳	دانشگاه فردوسی مشهد	علوم زمین شناسی سنگ شناسی رسوبی و رسوب شناسی		۲	-
نوبت دوم	۲۳۶۴	دانشگاه هرمزگان - بندرعباس	علوم زمین شناسی سنگ شناسی رسوبی و رسوب شناسی		۲	-

#### ۲۲۰۴- زمین شناسی آب شناسی

روزانه	۲۳۶۵	دانشگاه تبریز	علوم زمین شناسی آب شناسی		۲	-
روزانه	۲۳۶۶	دانشگاه خوارزمی - تهران (محل تحصیل کرج)	علوم زمین شناسی آب شناسی		۴	-
روزانه	۲۳۶۷	دانشگاه شهید چمران - اهواز	علوم زمین شناسی آب شناسی		۱	پژوهش محور
روزانه	۲۳۶۸	دانشگاه شهید چمران - اهواز	علوم زمین شناسی آب شناسی		۴	-
روزانه	۲۳۶۹	دانشگاه شیراز	علوم زمین شناسی آب شناسی		۳	-
نوبت دوم	۲۳۷۰	دانشگاه تبریز	علوم زمین شناسی آب شناسی		۱	-
پردیس خودگردان	۲۳۷۱	دانشگاه خوارزمی - تهران	علوم زمین شناسی آب شناسی		۴	محل تحصیل پردیس خودگردان واقع در تهران

#### ۲۲۰۵- زمین شناسی مهندسی

روزانه	۲۳۷۲	دانشگاه بوعلی سینا - همدان	علوم زمین شناسی - زمین شناسی مهندسی		۳	-
روزانه	۲۳۷۳	دانشگاه تربیت مدرس	علوم زمین شناسی - زمین شناسی مهندسی		۴	-
روزانه	۲۳۷۴	دانشگاه خوارزمی - تهران	علوم زمین شناسی - زمین شناسی مهندسی		۳	محل تحصیل تهران
روزانه	۲۳۷۵	دانشگاه فردوسی مشهد	علوم زمین شناسی - زمین شناسی مهندسی		۴	-
نوبت دوم	۲۳۷۶	دانشگاه بوعلی سینا - همدان	علوم زمین شناسی - زمین شناسی مهندسی		۱	-
نوبت دوم	۲۳۷۷	دانشگاه تربیت مدرس	علوم زمین شناسی - زمین شناسی مهندسی		۱	-
نوبت دوم	۲۳۷۸	دانشگاه فردوسی مشهد	علوم زمین شناسی - زمین شناسی مهندسی		۳	-
پردیس خودگردان	۲۳۷۹	دانشگاه خوارزمی - تهران	علوم زمین شناسی - زمین شناسی مهندسی		۳	محل تحصیل پردیس خودگردان واقع در تهران

#### ۲۲۰۶- زمین شناسی زیست محیطی

روزانه	۲۳۸۰	دانشگاه ارومیه	زمین شناسی زیست محیطی		۳	-
روزانه	۲۳۸۱	دانشگاه شیراز	زمین شناسی زیست محیطی		۲	-
نوبت دوم	۲۳۸۲	دانشگاه ارومیه	زمین شناسی زیست محیطی		۱	-

#### ۲۲۰۸- زمین شناسی پترولوژی

روزانه	۲۳۸۳	دانشگاه اصفهان	علوم زمین شناسی پترولوژی		۳	-
روزانه	۲۳۸۴	دانشگاه بوعلی سینا - همدان	علوم زمین شناسی پترولوژی		۱	-
روزانه	۲۳۸۵	دانشگاه تبریز	علوم زمین شناسی پترولوژی		۴	-
روزانه	۲۳۸۶	دانشگاه تربیت مدرس	علوم زمین شناسی پترولوژی		۳	-
روزانه	۲۳۸۷	دانشگاه شهرکرد	علوم زمین شناسی پترولوژی		۳	-
روزانه	۲۳۸۸	دانشگاه شهید باهنر - کرمان	علوم زمین شناسی پترولوژی		۶	-
روزانه	۲۳۸۹	دانشگاه شهید بهشتی - تهران	علوم زمین شناسی پترولوژی		۳	-
روزانه	۲۳۹۰	دانشگاه لرستان - خرم‌آباد	علوم زمین شناسی پترولوژی		۲	-



## ۱۴امه ۲۲۰۸ - زمین شناسی پترولوژی

دوره	گذرشته محل	نام دانشگاه یا مؤسسه محل تحصیل	نام رشته تحصیلی	نام گرایش	ظرفیت پذیرش نیمسال	توضیحات
اول	دوم					
روزانه	۲۳۹۱	دانشگاه هرمزگان - بندرعباس	علوم زمین شناسی پترولوژی		۳	-
نوبت دوم	۲۳۹۲	دانشگاه بوعلی سینا - همدان	علوم زمین شناسی پترولوژی		۱	-
نوبت دوم	۲۳۹۳	دانشگاه تبریز	علوم زمین شناسی پترولوژی		۲	-
نوبت دوم	۲۳۹۴	دانشگاه تربیت مدرس	علوم زمین شناسی پترولوژی		۱	-
نوبت دوم	۲۳۹۵	دانشگاه هرمزگان - بندرعباس	علوم زمین شناسی پترولوژی		۲	-
پردیس خودگردان	۲۳۹۶	دانشگاه لرستان - خرم‌آباد	علوم زمین شناسی پترولوژی		۱	محل تحصیل پردیس خودگردان دانشگاه

## ۲۲۰۹ - زمین شناسی اقتصادی

روزانه	۲۳۹۷	دانشگاه ارومیه	علوم زمین شناسی اقتصادی		۳	-
روزانه	۲۳۹۸	دانشگاه تبریز	علوم زمین شناسی اقتصادی		۳	-
روزانه	۲۳۹۹	دانشگاه تربیت مدرس	علوم زمین شناسی اقتصادی		۴	-
روزانه	۲۴۰۰	دانشگاه شهید بهشتی - تهران	علوم زمین شناسی اقتصادی		۴	-
روزانه	۲۴۰۱	دانشگاه شیراز	علوم زمین شناسی اقتصادی		۴	-
روزانه	۲۴۰۲	دانشگاه لرستان - خرم‌آباد	علوم زمین شناسی اقتصادی		۲	-
نوبت دوم	۲۴۰۳	دانشگاه ارومیه	علوم زمین شناسی اقتصادی		۱	-
نوبت دوم	۲۴۰۴	دانشگاه تبریز	علوم زمین شناسی اقتصادی		۲	-
نوبت دوم	۲۴۰۵	دانشگاه تربیت مدرس	علوم زمین شناسی اقتصادی		۱	-
پردیس خودگردان	۲۴۰۶	دانشگاه ارومیه	علوم زمین شناسی اقتصادی		۳	محل تحصیل پردیس خودگردان دانشگاه
پردیس خودگردان	۲۴۰۷	دانشگاه تبریز (محل تحصیل پردیس خودگردان ارس در چلفا)	علوم زمین شناسی اقتصادی		۳	-

## ۲۲۱۰ - زمین شناسی تکتونیک

روزانه	۲۴۰۸	دانشگاه اصفهان	علوم زمین شناسی تکتونیک		۳	-
روزانه	۲۴۰۹	دانشگاه بیرجند	علوم زمین شناسی تکتونیک		۴	-
روزانه	۲۴۱۰	دانشگاه فردوسی مشهد	علوم زمین شناسی تکتونیک		۴	-
نوبت دوم	۲۴۱۱	دانشگاه فردوسی مشهد	علوم زمین شناسی تکتونیک		۲	-

## ۲۲۱۱ - شیمی - شیمی فیزیک

روزانه	۲۴۱۲	دانشگاه اراک	شیمی	شیمی فیزیک	۵	-
روزانه	۲۴۱۳	دانشگاه اصفهان	شیمی	شیمی فیزیک	۴	-
روزانه	۲۴۱۴	دانشگاه بوعلی سینا - همدان	شیمی	شیمی فیزیک	۸	-
روزانه	۲۴۱۵	دانشگاه بین‌المللی امام خمینی (ره) - قزوین	شیمی	شیمی فیزیک	۳	-
روزانه	۲۴۱۶	دانشگاه تبریز	شیمی	شیمی فیزیک	۷	-
روزانه	۲۴۱۷	دانشگاه تهران	شیمی	شیمی فیزیک	۴	محل تحصیل پردیس علوم
روزانه	۲۴۱۸	دانشگاه خوارزمی - تهران	شیمی	شیمی فیزیک	۳	محل تحصیل تهران
روزانه	۲۴۱۹	دانشگاه دامغان	شیمی	شیمی فیزیک	۵	-
روزانه	۲۴۲۰	دانشگاه رازی - کرمانشاه	شیمی	شیمی فیزیک	۱	-
روزانه	۲۴۲۱	دانشگاه زنجان	شیمی	شیمی فیزیک	۲	-
روزانه	۲۴۲۲	دانشگاه سمنان	شیمی	شیمی فیزیک	۱	-
روزانه	۲۴۲۳	دانشگاه سیستان و بلوچستان - زاهدان	شیمی	شیمی فیزیک	۷	-
روزانه	۲۴۲۴	دانشگاه شهید باهنر - کرمان	شیمی	شیمی فیزیک	۳	-
روزانه	۲۴۲۵	دانشگاه شهید چمران - اهواز	شیمی	شیمی فیزیک	۵	-
روزانه	۲۴۲۶	دانشگاه شهید مدنی آذربایجان - تبریز	شیمی	شیمی فیزیک	۷	-
روزانه	۲۴۲۷	دانشگاه شیراز	شیمی	شیمی فیزیک	۶	-
روزانه	۲۴۲۸	دانشگاه صنعتی اصفهان	شیمی	شیمی فیزیک	۶	-
روزانه	۲۴۲۹	دانشگاه صنعتی خواجه نصیرالدین طوسی - تهران	شیمی	شیمی فیزیک	۲	-
روزانه	۲۴۳۰	دانشگاه صنعتی شیراز	شیمی	شیمی فیزیک	۴	-
روزانه	۲۴۳۱	دانشگاه فردوسی مشهد	شیمی	شیمی فیزیک	۸	-
روزانه	۲۴۳۲	دانشگاه کاشان	شیمی	شیمی فیزیک	۳	-
روزانه	۲۴۳۳	دانشگاه کردستان - سنندج	شیمی	شیمی فیزیک	۲	-
روزانه	۲۴۳۴	دانشگاه گیلان - رشت	شیمی	شیمی فیزیک	۴	-
روزانه	۲۴۳۵	دانشگاه لرستان - خرم‌آباد	شیمی	شیمی فیزیک	۱	-
روزانه	۲۴۳۶	دانشگاه مازندران - بابلسر	شیمی	شیمی فیزیک	۳	-
روزانه	۲۴۳۷	دانشگاه محقق اردبیلی - اردبیل	شیمی	شیمی فیزیک	۲	-
روزانه	۲۴۳۸	دانشگاه یاسوج	شیمی	شیمی فیزیک	۶	-
روزانه	۲۴۳۹	دانشگاه یزد	شیمی	شیمی فیزیک	۳	-
روزانه	۲۴۴۰	پژوهشگاه شیمی و مهندسی شیمی ایران	شیمی	شیمی فیزیک	۵	-
روزانه	۲۴۴۱	سازمان پژوهش‌های علمی و صنعتی ایران	شیمی	شیمی فیزیک	۱	پژوهش محور
روزانه	۲۴۴۲	مرکز تحصیلات تکمیلی در علوم پایه - زنجان	شیمی	شیمی فیزیک	۵	-
نوبت دوم	۲۴۴۳	دانشگاه اراک	شیمی	شیمی فیزیک	۳	-
نوبت دوم	۲۴۴۴	دانشگاه بوعلی سینا - همدان	شیمی	شیمی فیزیک	۲	-
نوبت دوم	۲۴۴۵	دانشگاه بین‌المللی امام خمینی (ره) - قزوین	شیمی	شیمی فیزیک	۲	-
نوبت دوم	۲۴۴۶	دانشگاه تبریز	شیمی	شیمی فیزیک	۵	-
نوبت دوم	۲۴۴۷	دانشگاه سمنان	شیمی	شیمی فیزیک	۱	-
نوبت دوم	۲۴۴۸	دانشگاه صنعتی خواجه نصیرالدین طوسی - تهران	شیمی	شیمی فیزیک	۱	-
نوبت دوم	۲۴۴۹	دانشگاه فردوسی مشهد	شیمی	شیمی فیزیک	۶	-
نوبت دوم	۲۴۵۰	دانشگاه کاشان	شیمی	شیمی فیزیک	۲	-
نوبت دوم	۲۴۵۱	دانشگاه مازندران - بابلسر	شیمی	شیمی فیزیک	۳	-
نوبت دوم	۲۴۵۲	دانشگاه محقق اردبیلی - اردبیل	شیمی	شیمی فیزیک	۲	-
نوبت دوم	۲۴۵۳	دانشگاه یاسوج	شیمی	شیمی فیزیک	۱	-
پیام نور	۲۴۵۴	دانشگاه پیام نور استان اصفهان - مرکز اصفهان	شیمی	شیمی فیزیک	۵	-
پیام نور	۲۴۵۵	دانشگاه پیام نور استان خراسان رضوی - مرکز مشهد	شیمی	شیمی فیزیک	۵	-
پیام نور	۲۴۵۶	دانشگاه پیام نور استان یزد - مرکز اردکان	شیمی	شیمی فیزیک	۵	-
پردیس خودگردان	۲۴۵۷	دانشگاه رازی - کرمانشاه	شیمی	شیمی فیزیک	۱	-

## ادامه ۲۲۱۱ - شیمی - شیمی فیزیک

دوره	کدرشته محل	نام دانشگاه یا مؤسسه محل تحصیل	نام رشته تحصیلی	نام گرایش	ظرفیت پذیرش نیمسال	توضیحات
پردیس خودگردان	۲۴۵۸	دانشگاه فردوسی مشهد	شیمی	شیمی فیزیک	۴	محل تحصیل پردیس خودگردان دانشگاه
پردیس خودگردان	۲۴۵۹	دانشگاه گیلان - رشت	شیمی	شیمی فیزیک	۴	محل تحصیل پردیس خودگردان دانشگاه
پردیس خودگردان	۲۴۶۰	دانشگاه لرستان - خرم‌آباد	شیمی	شیمی فیزیک	۱	محل تحصیل پردیس خودگردان دانشگاه
پردیس خودگردان	۲۴۶۱	دانشگاه یزد	شیمی	شیمی فیزیک	۳	

## ۲۲۱۲ - شیمی - شیمی آلی

روزانه	۲۴۶۲	دانشگاه اراک	شیمی	شیمی آلی	۷	
روزانه	۲۴۶۳	دانشگاه ارومیه	شیمی	شیمی آلی	۸	
روزانه	۲۴۶۴	دانشگاه اصفهان	شیمی	شیمی آلی	۴	
روزانه	۲۴۶۵	دانشگاه الزهراء (س) - تهران (ویژه خواهران)	شیمی	شیمی آلی	۵	فقط زن
روزانه	۲۴۶۶	دانشگاه ایلام	شیمی	شیمی آلی	۳	
روزانه	۲۴۶۷	دانشگاه بوعلی سینا - همدان	شیمی	شیمی آلی	۲	
روزانه	۲۴۶۸	دانشگاه بیرجند	شیمی	شیمی آلی	۷	
روزانه	۲۴۶۹	دانشگاه بین‌المللی امام خمینی (ره) - قزوین	شیمی	شیمی آلی	۳	
روزانه	۲۴۷۰	دانشگاه تبریز	شیمی	شیمی آلی	۶	
روزانه	۲۴۷۱	دانشگاه تربیت مدرس	شیمی	شیمی آلی	۸	
روزانه	۲۴۷۲	دانشگاه تهران	شیمی	شیمی آلی	۴	محل تحصیل پردیس علوم
روزانه	۲۴۷۳	دانشگاه جامع امام حسین (ع) - تهران	شیمی	شیمی آلی	۴	شرایط در انتهای دفترچه - فقط مرد
روزانه	۲۴۷۴	دانشگاه خلیج فارس - بوشهر	شیمی	شیمی آلی	۳	
روزانه	۲۴۷۵	دانشگاه خوارزمی - تهران (محل تحصیل کرج)	شیمی	شیمی آلی	۴	
روزانه	۲۴۷۶	دانشگاه دامغان	شیمی	شیمی آلی	۶	
روزانه	۲۴۷۷	دانشگاه رازی - کرمانشاه	شیمی	شیمی آلی	۵	
روزانه	۲۴۷۸	دانشگاه زنجان	شیمی	شیمی آلی	۱۰	
روزانه	۲۴۷۹	دانشگاه سمنان	شیمی	شیمی آلی	۵	
روزانه	۲۴۸۰	دانشگاه سیستان و بلوچستان - زاهدان	شیمی	شیمی آلی	۶	
روزانه	۲۴۸۱	دانشگاه شهید باهنر - کرمان	شیمی	شیمی آلی	۶	
روزانه	۲۴۸۲	دانشگاه شهید بهشتی - تهران	شیمی	شیمی آلی	۹	
روزانه	۲۴۸۳	دانشگاه شهید چمران - اهواز	شیمی	شیمی آلی	۵	
روزانه	۲۴۸۴	دانشگاه شهید مدنی آذربایجان - تبریز	شیمی	شیمی آلی	۴	
روزانه	۲۴۸۵	دانشگاه شیراز	شیمی	شیمی آلی	۵	
روزانه	۲۴۸۶	دانشگاه صنعتی اصفهان	شیمی	شیمی آلی	۹	
روزانه	۲۴۸۷	دانشگاه صنعتی شاهرود	شیمی	شیمی آلی	۵	
روزانه	۲۴۸۸	دانشگاه صنعتی شریف - تهران	شیمی	شیمی آلی	۳	
روزانه	۲۴۸۹	دانشگاه صنعتی مالک اشتر	شیمی	شیمی آلی	۱	شرایط در انتهای دفترچه - محل تحصیل تهران
روزانه	۲۴۹۰	دانشگاه علم و صنعت ایران - تهران	شیمی	شیمی آلی	۳	
روزانه	۲۴۹۱	دانشگاه فردوسی مشهد	شیمی	شیمی آلی	۶	
روزانه	۲۴۹۲	دانشگاه کاشان	شیمی	شیمی آلی	۳	
روزانه	۲۴۹۳	دانشگاه کردستان - سنندج	شیمی	شیمی آلی	۴	
روزانه	۲۴۹۴	دانشگاه گیلان - رشت	شیمی	شیمی آلی	۸	
روزانه	۲۴۹۵	دانشگاه مازندران - بابلسر	شیمی	شیمی آلی	۱۳	
روزانه	۲۴۹۶	دانشگاه محقق اردبیلی - اردبیل	شیمی	شیمی آلی	۵	
روزانه	۲۴۹۷	دانشگاه ولی عصر (عج) - رفسنجان	شیمی	شیمی آلی	۳	
روزانه	۲۴۹۸	دانشگاه یاسوج	شیمی	شیمی آلی	۶	
روزانه	۲۴۹۹	دانشگاه یزد	شیمی	شیمی آلی	۶	
روزانه	۲۵۰۰	پژوهشگاه شیمی و مهندسی شیمی ایران	شیمی	شیمی آلی	۷	
روزانه	۲۵۰۱	مرکز تحصیلات تکمیلی در علوم پایه - زنجان	شیمی	شیمی آلی	۳	
نوبت دوم	۲۵۰۲	دانشگاه اراک	شیمی	شیمی آلی	۳	
نوبت دوم	۲۵۰۳	دانشگاه ارومیه	شیمی	شیمی آلی	۱	
نوبت دوم	۲۵۰۴	دانشگاه ایلام	شیمی	شیمی آلی	۲	
نوبت دوم	۲۵۰۵	دانشگاه بوعلی سینا - همدان	شیمی	شیمی آلی	۲	
نوبت دوم	۲۵۰۶	دانشگاه بیرجند	شیمی	شیمی آلی	۱	
نوبت دوم	۲۵۰۷	دانشگاه بین‌المللی امام خمینی (ره) - قزوین	شیمی	شیمی آلی	۲	
نوبت دوم	۲۵۰۸	دانشگاه تبریز	شیمی	شیمی آلی	۴	
نوبت دوم	۲۵۰۹	دانشگاه تربیت مدرس	شیمی	شیمی آلی	۱	
نوبت دوم	۲۵۱۰	دانشگاه سمنان	شیمی	شیمی آلی	۲	شرایط در انتهای دفترچه - محل تحصیل تهران
نوبت دوم	۲۵۱۱	دانشگاه صنعتی مالک اشتر	شیمی	شیمی آلی	۱	
نوبت دوم	۲۵۱۲	دانشگاه فردوسی مشهد	شیمی	شیمی آلی	۴	
نوبت دوم	۲۵۱۳	دانشگاه کاشان	شیمی	شیمی آلی	۲	
نوبت دوم	۲۵۱۴	دانشگاه مازندران - بابلسر	شیمی	شیمی آلی	۸	
نوبت دوم	۲۵۱۵	دانشگاه محقق اردبیلی - اردبیل	شیمی	شیمی آلی	۵	
نوبت دوم	۲۵۱۶	دانشگاه یاسوج	شیمی	شیمی آلی	۲	
پیام نور	۲۵۱۷	دانشگاه پیام نور استان آذربایجان شرقی - مرکز تبریز	شیمی	شیمی آلی	۵	
پیام نور	۲۵۱۸	دانشگاه پیام نور استان بوشهر - مرکز بوشهر	شیمی	شیمی آلی	۵	
پیام نور	۲۵۱۹	دانشگاه پیام نور استان تهران - مرکز تحصیلات تکمیلی تهران	شیمی	شیمی آلی	۵	
پیام نور	۲۵۲۰	دانشگاه پیام نور استان خراسان رضوی - مرکز مشهد	شیمی	شیمی آلی	۵	
پیام نور	۲۵۲۱	دانشگاه پیام نور استان زنجان - مرکز زنجان	شیمی	شیمی آلی	۵	
پردیس خودگردان	۲۵۲۲	دانشگاه ارومیه	شیمی	شیمی آلی	۸	محل تحصیل پردیس خودگردان دانشگاه
پردیس خودگردان	۲۵۲۳	دانشگاه تبریز (محل تحصیل پردیس خودگردان ارس در جلفا)	شیمی	شیمی آلی	۳	
پردیس خودگردان	۲۵۲۴	دانشگاه رازی - کرمانشاه	شیمی	شیمی آلی	۱	محل تحصیل پردیس خودگردان دانشگاه
پردیس خودگردان	۲۵۲۵	دانشگاه شهید بهشتی - تهران	شیمی	شیمی آلی	۱	محل تحصیل پردیس خودگردان دانشگاه
پردیس خودگردان	۲۵۲۶	دانشگاه صنعتی اصفهان	شیمی	شیمی آلی	۷	
پردیس خودگردان	۲۵۲۷	دانشگاه علم و صنعت ایران - تهران	شیمی	شیمی آلی	۳	

## ادامه ۲۲۱۲ - شیمی - شیمی آلی

دوره	کدرشته محل	نام دانشگاه یا مؤسسه محل تحصیل	نام رشته تحصیلی	نام گرایش	ظرفیت پذیرش نیمسال	توضیحات
پردیس خودگردان	۲۵۲۸	دانشگاه گیلان - رشت	شیمی	شیمی آلی	۸	محل تحصیل پردیس خودگردان دانشگاه
پردیس خودگردان	۲۵۲۹	دانشگاه مازندران - بابلسر	شیمی	شیمی آلی	۳	محل تحصیل پردیس خودگردان دانشگاه

## ۲۲۱۳ - شیمی - شیمی تجزیه

پردیس خودگردان	۲۵۳۰	دانشگاه هنر اصفهان	شیمی	شیمی تجزیه	۱	پذیرش با عنوان باستان سنجی
روزانه	۲۵۳۱	دانشگاه اراک	شیمی	شیمی تجزیه	۳	-
روزانه	۲۵۳۲	دانشگاه ارومیه	شیمی	شیمی تجزیه	۴	-
روزانه	۲۵۳۳	دانشگاه اصفهان	شیمی	شیمی تجزیه	۷	-
روزانه	۲۵۳۴	دانشگاه الزهراء (س) - تهران (ویژه خواهران)	شیمی	شیمی تجزیه	۴	فقط زن
روزانه	۲۵۳۵	دانشگاه ایلام	شیمی	شیمی تجزیه	۳	-
روزانه	۲۵۳۶	دانشگاه بوعلی سینا - همدان	شیمی	شیمی تجزیه	۶	-
روزانه	۲۵۳۷	دانشگاه بیرجند	شیمی	شیمی تجزیه	۳	-
روزانه	۲۵۳۸	دانشگاه بین‌المللی امام خمینی (ره) - قزوین	شیمی	شیمی تجزیه	۳	-
روزانه	۲۵۳۹	دانشگاه تبریز	شیمی	شیمی تجزیه	۵	-
روزانه	۲۵۴۰	دانشگاه تربیت مدرس	شیمی	شیمی تجزیه	۷	-
روزانه	۲۵۴۱	دانشگاه تهران	شیمی	شیمی تجزیه	۳	محل تحصیل پردیس علوم
روزانه	۲۵۴۲	دانشگاه جامع امام حسین (ع) - تهران	شیمی	شیمی تجزیه	۶	شرایط در انتهای دفترچه - فقط مرد
روزانه	۲۵۴۳	دانشگاه خوارزمی - تهران	شیمی	شیمی تجزیه	۵	محل تحصیل تهران
روزانه	۲۵۴۴	دانشگاه دامغان	شیمی	شیمی تجزیه	۴	-
روزانه	۲۵۴۵	دانشگاه رازی - کرمانشاه	شیمی	شیمی تجزیه	۶	-
روزانه	۲۵۴۶	دانشگاه زنجان	شیمی	شیمی تجزیه	۴	-
روزانه	۲۵۴۷	دانشگاه سمنان	شیمی	شیمی تجزیه	۲	-
روزانه	۲۵۴۸	دانشگاه شهرکرد	شیمی	شیمی تجزیه	۴	-
روزانه	۲۵۴۹	دانشگاه شهید باهنر - کرمان	شیمی	شیمی تجزیه	۶	-
روزانه	۲۵۵۰	دانشگاه شهید بهشتی - تهران	شیمی	شیمی تجزیه	۵	-
روزانه	۲۵۵۱	دانشگاه شهید چمران - اهواز	شیمی	شیمی تجزیه	۴	-
روزانه	۲۵۵۲	دانشگاه شهید مدنی آذربایجان - تبریز	شیمی	شیمی تجزیه	۸	-
روزانه	۲۵۵۳	دانشگاه شیراز	شیمی	شیمی تجزیه	۷	-
روزانه	۲۵۵۴	دانشگاه صنعتی اصفهان	شیمی	شیمی تجزیه	۹	-
روزانه	۲۵۵۵	دانشگاه صنعتی شاهرود	شیمی	شیمی تجزیه	۳	-
روزانه	۲۵۵۶	دانشگاه صنعتی شریف - تهران	شیمی	شیمی تجزیه	۳	-
روزانه	۲۵۵۷	دانشگاه صنعتی مالک اشتر	شیمی	شیمی تجزیه	۱	شرایط در انتهای دفترچه - محل تحصیل تهران
روزانه	۲۵۵۸	دانشگاه علم و صنعت ایران - تهران	شیمی	شیمی تجزیه	۳	-
روزانه	۲۵۵۹	دانشگاه فردوسی مشهد	شیمی	شیمی تجزیه	۵	-
روزانه	۲۵۶۰	دانشگاه کاشان	شیمی	شیمی تجزیه	۴	-
روزانه	۲۵۶۱	دانشگاه کردستان - سنندج	شیمی	شیمی تجزیه	۲	-
روزانه	۲۵۶۲	دانشگاه گیلان - رشت	شیمی	شیمی تجزیه	۶	-
روزانه	۲۵۶۳	دانشگاه لرستان - خرم‌آباد	شیمی	شیمی تجزیه	۴	-
روزانه	۲۵۶۴	دانشگاه مازندران - بابلسر	شیمی	شیمی تجزیه	۱۳	-
روزانه	۲۵۶۵	دانشگاه محقق اردبیلی - اردبیل	شیمی	شیمی تجزیه	۲	-
روزانه	۲۵۶۶	دانشگاه یاسوج	شیمی	شیمی تجزیه	۶	-
روزانه	۲۵۶۷	دانشگاه یزد	شیمی	شیمی تجزیه	۷	-
روزانه	۲۵۶۸	پژوهشگاه شیمی و مهندسی شیمی ایران	شیمی	شیمی تجزیه	۴	-
روزانه	۲۵۶۹	مرکز تحصیلات تکمیلی در علوم پایه - زنجان	شیمی	شیمی تجزیه	۵	-
نوبت دوم	۲۵۷۰	دانشگاه اراک	شیمی	شیمی تجزیه	۳	-
نوبت دوم	۲۵۷۱	دانشگاه ارومیه	شیمی	شیمی تجزیه	۱	-
نوبت دوم	۲۵۷۲	دانشگاه ایلام	شیمی	شیمی تجزیه	۴	-
نوبت دوم	۲۵۷۳	دانشگاه بوعلی سینا - همدان	شیمی	شیمی تجزیه	۱	-
نوبت دوم	۲۵۷۴	دانشگاه بیرجند	شیمی	شیمی تجزیه	۱	-
نوبت دوم	۲۵۷۵	دانشگاه بین‌المللی امام خمینی (ره) - قزوین	شیمی	شیمی تجزیه	۲	-
نوبت دوم	۲۵۷۶	دانشگاه تبریز	شیمی	شیمی تجزیه	۳	-
نوبت دوم	۲۵۷۷	دانشگاه تربیت مدرس	شیمی	شیمی تجزیه	۱	-
نوبت دوم	۲۵۷۸	دانشگاه سمنان	شیمی	شیمی تجزیه	۱	-
نوبت دوم	۲۵۷۹	دانشگاه صنعتی شاهرود	شیمی	شیمی تجزیه	۱	شرایط در انتهای دفترچه - محل تحصیل تهران
نوبت دوم	۲۵۸۰	دانشگاه صنعتی مالک اشتر	شیمی	شیمی تجزیه	۱	-
نوبت دوم	۲۵۸۱	دانشگاه فردوسی مشهد	شیمی	شیمی تجزیه	۴	-
نوبت دوم	۲۵۸۲	دانشگاه کاشان	شیمی	شیمی تجزیه	۲	-
نوبت دوم	۲۵۸۳	دانشگاه مازندران - بابلسر	شیمی	شیمی تجزیه	۷	-
نوبت دوم	۲۵۸۴	دانشگاه محقق اردبیلی - اردبیل	شیمی	شیمی تجزیه	۲	-
نوبت دوم	۲۵۸۵	دانشگاه یاسوج	شیمی	شیمی تجزیه	۲	-
نوبت دوم	۲۵۸۶	دانشگاه یزد	شیمی	شیمی تجزیه	۱	-
پیام نور	۲۵۸۷	دانشگاه پیام نور استان خراسان رضوی - مرکز مشهد	شیمی	شیمی تجزیه	۵	-
پیام نور	۲۵۸۸	دانشگاه پیام نور استان فارس - مرکز شیراز	شیمی	شیمی تجزیه	۵	-
پیام نور	۲۵۸۹	دانشگاه پیام نور استان کرمان - مرکز کرمان	شیمی	شیمی تجزیه	۵	-
پردیس خودگردان	۲۵۹۰	دانشگاه شهید بهشتی - تهران	شیمی	شیمی تجزیه	۱	محل تحصیل پردیس خودگردان دانشگاه
پردیس خودگردان	۲۵۹۱	دانشگاه شهید مدنی آذربایجان - تبریز	شیمی	شیمی تجزیه	۶	-
پردیس خودگردان	۲۵۹۲	دانشگاه صنعتی اصفهان	شیمی	شیمی تجزیه	۹	-
پردیس خودگردان	۲۵۹۳	دانشگاه علم و صنعت ایران - تهران	شیمی	شیمی تجزیه	۳	-
پردیس خودگردان	۲۵۹۴	دانشگاه لرستان - خرم‌آباد	شیمی	شیمی تجزیه	۱	محل تحصیل پردیس خودگردان دانشگاه
پردیس خودگردان	۲۵۹۵	دانشگاه یزد	شیمی	شیمی تجزیه	۵	-

## ۲۲۱۴ - شیمی - شیمی معدنی

روزانه	۲۵۹۶	دانشگاه اراک	شیمی	شیمی معدنی	۴	-
روزانه	۲۵۹۷	دانشگاه اصفهان	شیمی	شیمی معدنی	۵	-
روزانه	۲۵۹۸	دانشگاه الزهراء (س) - تهران (ویژه خواهران)	شیمی	شیمی معدنی	۴	فقط زن
روزانه	۲۵۹۹	دانشگاه ایلام	شیمی	شیمی معدنی	۴	-

## ادامه ۲۲۱۴ - شیمی - شیمی معدنی

دوره	کدرشته محل	نام دانشگاه یا مؤسسه محل تحصیل	نام رشته تحصیلی	نام گرایش	ظرفیت پذیرش نیمسال	توضیحات
اول	دوم					
روزانه	۲۶۰۰	دانشگاه بوعلی سینا - همدان	شیمی	شیمی معدنی	۵	
روزانه	۲۶۰۱	دانشگاه بیرجند	شیمی	شیمی معدنی	۳	
روزانه	۲۶۰۲	دانشگاه تبریز	شیمی	شیمی معدنی	۴	
روزانه	۲۶۰۳	دانشگاه تربیت مدرس	شیمی	شیمی معدنی	۴	
روزانه	۲۶۰۴	دانشگاه تهران	شیمی	شیمی معدنی	۴	محل تحصیل پردیس علوم
روزانه	۲۶۰۵	دانشگاه حکیم سبزواری - سبزوار	شیمی	شیمی معدنی	۲	
روزانه	۲۶۰۶	دانشگاه خلیج فارس - بوشهر	شیمی	شیمی معدنی	۲	
روزانه	۲۶۰۷	دانشگاه دامغان	شیمی	شیمی معدنی	۶	
روزانه	۲۶۰۸	دانشگاه رازی - کرمانشاه	شیمی	شیمی معدنی	۳	
روزانه	۲۶۰۹	دانشگاه زنجان	شیمی	شیمی معدنی	۸	
روزانه	۲۶۱۰	دانشگاه سمنان	شیمی	شیمی معدنی	۱	
روزانه	۲۶۱۱	دانشگاه سیستان و بلوچستان - زاهدان	شیمی	شیمی معدنی	۶	
روزانه	۲۶۱۲	دانشگاه شهید باهنر - کرمان	شیمی	شیمی معدنی	۲	
روزانه	۲۶۱۳	دانشگاه شهید بهشتی - تهران	شیمی	شیمی معدنی	۴	
روزانه	۲۶۱۴	دانشگاه شهید مدنی آذربایجان - تبریز	شیمی	شیمی معدنی	۵	
روزانه	۲۶۱۵	دانشگاه شیراز	شیمی	شیمی معدنی	۴	
روزانه	۲۶۱۶	دانشگاه صنعتی اصفهان	شیمی	شیمی معدنی	۷	
روزانه	۲۶۱۷	دانشگاه صنعتی خواجه نصیرالدین طوسی - تهران	شیمی	شیمی معدنی	۲	
روزانه	۲۶۱۸	دانشگاه صنعتی شاهرود	شیمی	شیمی معدنی	۴	
روزانه	۲۶۱۹	دانشگاه صنعتی شریف - تهران	شیمی	شیمی معدنی	۳	
روزانه	۲۶۲۰	دانشگاه علم و صنعت ایران - تهران	شیمی	شیمی معدنی	۲	
روزانه	۲۶۲۱	دانشگاه فردوسی مشهد	شیمی	شیمی معدنی	۶	
روزانه	۲۶۲۲	دانشگاه کاشان	شیمی	شیمی معدنی	۵	
روزانه	۲۶۲۳	دانشگاه کردستان - سنندج	شیمی	شیمی معدنی	۴	
روزانه	۲۶۲۴	دانشگاه گیلان - رشت	شیمی	شیمی معدنی	۱	
روزانه	۲۶۲۵	دانشگاه مازندران - بابلسر	شیمی	شیمی معدنی	۳	
روزانه	۲۶۲۶	دانشگاه یاسوج	شیمی	شیمی معدنی	۴	
روزانه	۲۶۲۷	پژوهشگاه شیمی و مهندسی شیمی ایران	شیمی	شیمی معدنی	۵	
روزانه	۲۶۲۸	سازمان پژوهش‌های علمی و صنعتی ایران	شیمی	شیمی معدنی	۲	پژوهش محور
روزانه	۲۶۲۹	مرکز تحصیلات تکمیلی در علوم پایه - زنجان	شیمی	شیمی معدنی	۴	
نوبت دوم	۲۶۳۰	دانشگاه اراک	شیمی	شیمی معدنی	۳	
نوبت دوم	۲۶۳۱	دانشگاه ایلام	شیمی	شیمی معدنی	۱	
نوبت دوم	۲۶۳۲	دانشگاه بوعلی سینا - همدان	شیمی	شیمی معدنی	۳	
نوبت دوم	۲۶۳۳	دانشگاه بیرجند	شیمی	شیمی معدنی	۱	
نوبت دوم	۲۶۳۴	دانشگاه تبریز	شیمی	شیمی معدنی	۲	
نوبت دوم	۲۶۳۵	دانشگاه سمنان	شیمی	شیمی معدنی	۱	
نوبت دوم	۲۶۳۶	دانشگاه صنعتی خواجه نصیرالدین طوسی - تهران	شیمی	شیمی معدنی	۱	
نوبت دوم	۲۶۳۷	دانشگاه فردوسی مشهد	شیمی	شیمی معدنی	۴	
نوبت دوم	۲۶۳۸	دانشگاه کاشان	شیمی	شیمی معدنی	۳	
نوبت دوم	۲۶۳۹	دانشگاه گیلان - رشت	شیمی	شیمی معدنی	۱	
نوبت دوم	۲۶۴۰	دانشگاه مازندران - بابلسر	شیمی	شیمی معدنی	۳	
پیام نور	۲۶۴۱	دانشگاه پیام نور استان خراسان رضوی - مرکز مشهد	شیمی	شیمی معدنی	۵	
پردیس خودگردان	۲۶۴۲	دانشگاه حکیم سبزواری - سبزوار	شیمی	شیمی معدنی	۱	محل تحصیل پردیس خودگردان دانشگاه
پردیس خودگردان	۲۶۴۳	دانشگاه رازی - کرمانشاه	شیمی	شیمی معدنی	۱	محل تحصیل پردیس خودگردان دانشگاه
پردیس خودگردان	۲۶۴۴	دانشگاه شهید بهشتی - تهران	شیمی	شیمی معدنی	۱	محل تحصیل پردیس خودگردان دانشگاه
پردیس خودگردان	۲۶۴۵	دانشگاه علم و صنعت ایران - تهران	شیمی	شیمی معدنی	۱	

## ۲۲۱۵ - شیمی کاربردی

روزانه	۲۶۴۶	دانشگاه بوعلی سینا - همدان	شیمی کاربردی	۱		
روزانه	۲۶۴۷	دانشگاه تبریز	شیمی کاربردی	۴		محل تحصیل پردیس علوم
روزانه	۲۶۴۸	دانشگاه تهران	شیمی کاربردی	۳		
روزانه	۲۶۴۹	دانشگاه رازی - کرمانشاه	شیمی کاربردی	۲		
روزانه	۲۶۵۰	دانشگاه زنجان	شیمی کاربردی	۳		
روزانه	۲۶۵۱	دانشگاه سمنان	شیمی کاربردی	۳		
روزانه	۲۶۵۲	دانشگاه سیستان و بلوچستان - زاهدان	شیمی کاربردی	۳		
روزانه	۲۶۵۳	دانشگاه صنعتی امیرکبیر - تهران	شیمی کاربردی	۲		
روزانه	۲۶۵۴	دانشگاه صنعتی مالک اشتر (محل تحصیل شاهین شهر اصفهان)	شیمی کاربردی	۲		شرایط در انتهای دفترچه
نوبت دوم	۲۶۵۵	دانشگاه بوعلی سینا - همدان	شیمی کاربردی	۱		
نوبت دوم	۲۶۵۶	دانشگاه تبریز	شیمی کاربردی	۲		
نوبت دوم	۲۶۵۷	دانشگاه سمنان	شیمی کاربردی	۲		
نوبت دوم	۲۶۵۸	دانشگاه صنعتی امیرکبیر - تهران	شیمی کاربردی	۲		
نوبت دوم	۲۶۵۹	دانشگاه صنعتی مالک اشتر (محل تحصیل شاهین شهر اصفهان)	شیمی کاربردی	۲		شرایط در انتهای دفترچه
پردیس خودگردان	۲۶۶۰	دانشگاه تهران (محل تحصیل پردیس خودگردان البرز کرج صرفاً ورودی‌های امسال در تهران)	شیمی کاربردی	۳		

## ۲۲۱۶ - شیمی - شیمی پلیمر

روزانه	۲۶۶۱	دانشگاه اصفهان	شیمی	شیمی پلیمر	۱	
روزانه	۲۶۶۲	دانشگاه تهران	شیمی	شیمی پلیمر	۳	محل تحصیل پردیس علوم
پردیس خودگردان	۲۶۶۳	دانشگاه تهران (محل تحصیل پردیس خودگردان کیش)	شیمی	شیمی پلیمر	۷	

## ۲۲۱۸ - فیتوشیمی

روزانه	۲۶۶۴	دانشگاه شهید بهشتی - تهران	فیتوشیمی	۷		
پردیس خودگردان	۲۶۶۵	دانشگاه شهید بهشتی - تهران	فیتوشیمی	۶		محل تحصیل پردیس خودگردان دانشگاه



۲۲۱۹ - هواشناسی

دوره	کدرشته محل	نام دانشگاه یا مؤسسه محل تحصیل	نام رشته تحصیلی	نام گرایش	ظرفیت پذیرش نیمسال	توضیحات
					اول	دوم
بورس اعزام به خارج	۲۶۶۶	دانشگاه تهران	هواشناسی		۱	پذیرش با عنوان فیزیک فضا
روزانه	۲۶۶۷	دانشگاه تهران	هواشناسی		۴	محل تحصیل موسسه ژئوفیزیک
روزانه	۲۶۶۸	دانشگاه هرمزگان - بندرعباس	هواشناسی		۳	
روزانه	۲۶۶۹	پژوهشکده هواشناسی	هواشناسی		۴	پژوهش محور
نوبت دوم	۲۶۷۰	دانشگاه تهران	هواشناسی		۲	محل تحصیل موسسه ژئوفیزیک
نوبت دوم	۲۶۷۱	دانشگاه هرمزگان - بندرعباس	هواشناسی		۲	
پردیس خودگردان	۲۶۷۲	دانشگاه هرمزگان - بندرعباس	هواشناسی		۳	محل تحصیل پردیس خودگردان شماره دو دانشگاه در بندرعباس

۲۲۲۰ - زیست شناسی - فیزیولوژی گیاهی

روزانه	۲۶۷۳	دانشگاه ارومیه	زیست شناسی - فیزیولوژی گیاهی		۸	-
روزانه	۲۶۷۴	دانشگاه اصفهان	زیست شناسی - فیزیولوژی گیاهی		۳	-
روزانه	۲۶۷۵	دانشگاه تبریز	زیست شناسی - فیزیولوژی گیاهی		۳	-
روزانه	۲۶۷۶	دانشگاه تربیت مدرس	زیست شناسی - فیزیولوژی گیاهی		۳	-
روزانه	۲۶۷۷	دانشگاه شهید بهشتی - تهران	زیست شناسی - فیزیولوژی گیاهی		۴	شرایط در انتهای دفترچه
روزانه	۲۶۷۸	دانشگاه شهرکرد	زیست شناسی - فیزیولوژی گیاهی		۲	-
روزانه	۲۶۷۹	دانشگاه شهید باهنر - کرمان	زیست شناسی - فیزیولوژی گیاهی		۴	-
روزانه	۲۶۸۰	دانشگاه گلستان - گرگان	زیست شناسی - فیزیولوژی گیاهی		۵	-
روزانه	۲۶۸۱	دانشگاه محقق اردبیلی - اردبیل	زیست شناسی - فیزیولوژی گیاهی		-	۲
نوبت دوم	۲۶۸۲	دانشگاه ارومیه	زیست شناسی - فیزیولوژی گیاهی		۱	-
نوبت دوم	۲۶۸۳	دانشگاه تبریز	زیست شناسی - فیزیولوژی گیاهی		۲	-
نوبت دوم	۲۶۸۴	دانشگاه شاهد - تهران	زیست شناسی - فیزیولوژی گیاهی		۲	شرایط در انتهای دفترچه
نوبت دوم	۲۶۸۵	دانشگاه گلستان - گرگان	زیست شناسی - فیزیولوژی گیاهی		۲	-
نوبت دوم	۲۶۸۶	دانشگاه محقق اردبیلی - اردبیل	زیست شناسی - فیزیولوژی گیاهی		-	۲
پیام نور	۲۶۸۷	دانشگاه پیام نور استان تهران - مرکز تحصیلات تکمیلی تهران	زیست شناسی - فیزیولوژی گیاهی		۵	-
پردیس خودگردان	۲۶۸۸	دانشگاه ارومیه	زیست شناسی - فیزیولوژی گیاهی		۴	محل تحصیل پردیس خودگردان دانشگاه
پردیس خودگردان	۲۶۸۹	دانشگاه تبریز	زیست شناسی - فیزیولوژی گیاهی		۳	محل تحصیل پردیس خودگردان دانشگاه در شهر تبریز
پردیس خودگردان	۲۶۹۰	دانشگاه شهید باهنر - کرمان	زیست شناسی - فیزیولوژی گیاهی		۳	محل تحصیل پردیس خودگردان دانشگاه

۲۲۲۱ - زیست شناسی - سیستماتیک و بوم شناسی گیاهی

روزانه	۲۶۹۱	دانشگاه بوعلی سینا - همدان	زیست شناسی - سیستماتیک گیاهی		۱	-
روزانه	۲۶۹۲	دانشگاه تهران	زیست شناسی - سیستماتیک گیاهی		۳	محل تحصیل پردیس علوم
روزانه	۲۶۹۳	دانشگاه شهید بهشتی - تهران	زیست شناسی - سیستماتیک گیاهی		۵	-
روزانه	۲۶۹۴	دانشگاه گیلان - رشت	زیست شناسی - سیستماتیک گیاهی		۱	-
نوبت دوم	۲۶۹۵	دانشگاه بوعلی سینا - همدان	زیست شناسی - سیستماتیک گیاهی		۱	-
نوبت دوم	۲۶۹۶	دانشگاه گیلان - رشت	زیست شناسی - سیستماتیک گیاهی		۱	-

۲۲۲۲ - زیست شناسی - سلولی و تکوینی گیاهی

روزانه	۲۶۹۷	دانشگاه تبریز	زیست شناسی - سلولی و تکوینی گیاهی		۳	-
روزانه	۲۶۹۸	دانشگاه شهید باهنر - کرمان	زیست شناسی - سلولی و تکوینی گیاهی		۲	-
نوبت دوم	۲۶۹۹	دانشگاه تبریز	زیست شناسی - سلولی و تکوینی گیاهی		۲	-

۲۲۲۳ - علوم جانوری - فیزیولوژی جانوری

روزانه	۲۷۰۰	دانشگاه خوارزمی - تهران	علوم جانوری	فیزیولوژی جانوری	۳	محل تحصیل تهران
روزانه	۲۷۰۱	دانشگاه شاهد - تهران	علوم جانوری	فیزیولوژی جانوری	۴	شرایط در انتهای دفترچه
روزانه	۲۷۰۲	دانشگاه شهید باهنر - کرمان	علوم جانوری	فیزیولوژی جانوری	۲	-
روزانه	۲۷۰۳	دانشگاه شهید بهشتی - تهران	علوم جانوری	فیزیولوژی جانوری	۳	-
روزانه	۲۷۰۴	دانشگاه فردوسی مشهد	علوم جانوری	فیزیولوژی جانوری	۴	-
نوبت دوم	۲۷۰۵	دانشگاه شاهد - تهران	علوم جانوری	فیزیولوژی جانوری	۴	شرایط در انتهای دفترچه
نوبت دوم	۲۷۰۶	دانشگاه شهید باهنر - کرمان	علوم جانوری	فیزیولوژی جانوری	۱	-
نوبت دوم	۲۷۰۷	دانشگاه فردوسی مشهد	علوم جانوری	فیزیولوژی جانوری	۲	-
پردیس خودگردان	۲۷۰۸	دانشگاه خوارزمی - تهران	علوم جانوری	فیزیولوژی جانوری	۱	محل تحصیل پردیس خودگردان واقع در تهران
پردیس خودگردان	۲۷۰۹	دانشگاه شهید بهشتی - تهران	علوم جانوری	فیزیولوژی جانوری	۳	محل تحصیل پردیس خودگردان دانشگاه

## ۲۲۲۴ - علوم جانوری - بیوسیستماتیک جانوری

دوره	کدرشته محل	نام دانشگاه یا مؤسسه محل تحصیل	نام رشته تحصیلی	نام گرایش	ظرفیت پذیرش نیمسال	توضیحات
اول	دوم					
روزانه	۲۷۱۰	دانشگاه تهران	علوم جانوری	بیوسیستماتیک جانوری	۴	محل تحصیل پردیس علوم
روزانه	۲۷۱۱	دانشگاه رازی - کرمانشاه	علوم جانوری	بیوسیستماتیک جانوری	۳	-
روزانه	۲۷۱۲	دانشگاه شیراز	علوم جانوری	بیوسیستماتیک جانوری	۲	-
روزانه	۲۷۱۳	دانشگاه فردوسی مشهد	علوم جانوری	بیوسیستماتیک جانوری	۴	-
نوبت دوم	۲۷۱۴	دانشگاه فردوسی مشهد	علوم جانوری	بیوسیستماتیک جانوری	۲	-
پردیس خودگردان	۲۷۱۵	دانشگاه رازی - کرمانشاه	علوم جانوری	بیوسیستماتیک جانوری	۲	محل تحصیل پردیس خودگردان دانشگاه

## ۲۲۲۵ - علوم جانوری - تکوینی

بوس اعزام به خارج	۵۴۴۴	دانشگاه تربیت مدرس	علوم جانوری	تکوینی	۱	پذیرش با عنوان فیزیولوژی
روزانه	۲۷۱۶	دانشگاه اراک	علوم جانوری	تکوینی	۴	-
روزانه	۲۷۱۷	دانشگاه اصفهان	علوم جانوری	تکوینی	۳	با همکاری پژوهشگاه رویان اصفهان
روزانه	۲۷۱۸	دانشگاه تهران	علوم جانوری	تکوینی	۳	محل تحصیل پردیس علوم
روزانه	۲۷۱۹	دانشگاه خوارزمی - تهران	علوم جانوری	تکوینی	۴	محل تحصیل تهران
روزانه	۲۷۲۰	پژوهشگاه رویان جهاد دانشگاهی - تهران	علوم جانوری	تکوینی	۷	مشترک با دانشگاه غیرانتفاعی علم و فرهنگ - شرایط در انتهای دفترچه
نوبت دوم	۲۷۲۱	دانشگاه اراک	علوم جانوری	تکوینی	۴	-

## ۲۲۲۶ - زیست شناسی - سلولی و مولکولی

بوس اعزام به خارج	۲۷۲۲	دانشگاه الزهراء (س) - تهران (ویژه خواهران)	زیست شناسی - سلولی و مولکولی		۱	پذیرش با عنوان زیست شناسی سامانه‌ای
بوس اعزام به خارج	۵۴۴۵	دانشگاه تربیت مدرس	زیست شناسی - سلولی و مولکولی		۱	پذیرش با عنوان علوم تشریح گرایش سلول‌های بنیادی
بوس اعزام به خارج	۵۴۴۶	دانشگاه تربیت مدرس	زیست شناسی - سلولی و مولکولی		۱	پذیرش با عنوان پزشکی مولکولی
روزانه	۲۷۲۳	دانشگاه اصفهان	زیست شناسی - سلولی و مولکولی		۳	-
روزانه	۲۷۲۴	دانشگاه تهران	زیست شناسی - سلولی و مولکولی		۵	محل تحصیل پردیس علوم
روزانه	۲۷۲۵	دانشگاه رازی - کرمانشاه	زیست شناسی - سلولی و مولکولی		۲	-
روزانه	۲۷۲۶	دانشگاه شیراز	زیست شناسی - سلولی و مولکولی		۶	-
روزانه	۲۷۲۷	دانشگاه فردوسی مشهد	زیست شناسی - سلولی و مولکولی		۴	-
روزانه	۲۷۲۸	دانشگاه محقق اردبیلی - اردبیل	زیست شناسی - سلولی و مولکولی		-	۲
روزانه	۲۷۲۹	سازمان پژوهش‌های علمی و صنعتی ایران	زیست شناسی - سلولی و مولکولی		۲	پژوهش محور
نوبت دوم	۲۷۳۰	دانشگاه فردوسی مشهد	زیست شناسی - سلولی و مولکولی		۲	-
نوبت دوم	۲۷۳۱	دانشگاه محقق اردبیلی - اردبیل	زیست شناسی - سلولی و مولکولی		-	۲
پردیس خودگردان	۲۷۳۲	دانشگاه تهران (محل تحصیل پردیس خودگردان کیش)	زیست شناسی - سلولی و مولکولی		۷	-

## ۲۲۲۷ - بیوشیمی

روزانه	۲۷۳۳	دانشگاه تبریز	بیوشیمی		۲	-
روزانه	۲۷۳۴	دانشگاه تربیت مدرس	بیوشیمی		۵	-
روزانه	۲۷۳۵	دانشگاه تهران	بیوشیمی		۸	محل تحصیل مرکز تحقیقات بیوشیمی و بیوفیزیک
روزانه	۲۷۳۶	دانشگاه رازی - کرمانشاه	بیوشیمی		۲	-
روزانه	۲۷۳۷	دانشگاه شهرکرد	بیوشیمی		۴	-
روزانه	۲۷۳۸	دانشگاه فردوسی مشهد	بیوشیمی		۴	-
روزانه	۲۷۳۹	دانشگاه گیلان - رشت	بیوشیمی		۱	-
نوبت دوم	۲۷۴۰	دانشگاه تبریز	بیوشیمی		۱	-
نوبت دوم	۲۷۴۱	دانشگاه تربیت مدرس	بیوشیمی		۲	-
نوبت دوم	۲۷۴۲	دانشگاه تهران	بیوشیمی		۴	محل تحصیل مرکز تحقیقات بیوشیمی و بیوفیزیک
نوبت دوم	۲۷۴۳	دانشگاه فردوسی مشهد	بیوشیمی		۳	-
نوبت دوم	۲۷۴۴	دانشگاه گیلان - رشت	بیوشیمی		۱	-
پیام نور	۲۷۴۵	دانشگاه پیام نور استان اصفهان - مرکز اصفهان	بیوشیمی		۵	-
پیام نور	۲۷۴۶	دانشگاه پیام نور استان تهران - مرکز تحصیلات تکمیلی تهران	بیوشیمی		۵	-
پردیس خودگردان	۲۷۴۷	دانشگاه گیلان - رشت	بیوشیمی		۱	محل تحصیل پردیس خودگردان دانشگاه

## ۲۲۲۸ - زیست شناسی - ژنتیک مولکولی

روزانه	۲۷۴۸	دانشگاه اصفهان	زیست شناسی - ژنتیک مولکولی		۳	-
روزانه	۲۷۴۹	دانشگاه تبریز	زیست شناسی - ژنتیک مولکولی		۴	-
روزانه	۲۷۵۰	دانشگاه تربیت مدرس	زیست شناسی - ژنتیک مولکولی		۷	-
روزانه	۲۷۵۱	دانشگاه تربیت مدرس	زیست شناسی - ژنتیک مولکولی		۵	بصورت مشترک و با همکاری پژوهشگاه ملی مهندسی ژنتیک و زیست فناوری
روزانه	۲۷۵۲	دانشگاه سیستان و بلوچستان - زاهدان	زیست شناسی - ژنتیک مولکولی		۴	-
نوبت دوم	۲۷۵۳	دانشگاه اصفهان	زیست شناسی - ژنتیک مولکولی		۱	-
نوبت دوم	۲۷۵۴	دانشگاه تبریز	زیست شناسی - ژنتیک مولکولی		۳	-
نوبت دوم	۲۷۵۵	دانشگاه تربیت مدرس	زیست شناسی - ژنتیک مولکولی		۳	-
پردیس خودگردان	۲۷۵۶	دانشگاه اصفهان	زیست شناسی - ژنتیک مولکولی		۱	-

## ۲۲۲۹ - زیست شناسی - میکروبیولوژی

دوره	کدرشته محل	نام دانشگاه یا مؤسسه محل تحصیل	نام رشته تحصیلی	نام گرایش	ظرفیت پذیرش نیمسال	توضیحات
					اول	دوم
روزانه	۲۷۵۷	دانشگاه اصفهان	میکروبیولوژی		۴	-
روزانه	۲۷۵۸	دانشگاه الزهراء (س) - تهران (ویژه خواهران)	میکروبیولوژی		۴	فقط زن
روزانه	۲۷۵۹	دانشگاه تهران	میکروبیولوژی		۳	محل تحصیل پردیس علوم
روزانه	۲۷۶۰	دانشگاه شاهد - تهران	میکروبیولوژی		۱	شرایط در انتهای دفترچه
روزانه	۲۷۶۱	دانشگاه شهید بهشتی - تهران	میکروبیولوژی		۴	-
روزانه	۲۷۶۲	سازمان پژوهش‌های علمی و صنعتی ایران	میکروبیولوژی		۲	پژوهش محور
نوبت دوم	۲۷۶۳	دانشگاه اصفهان	میکروبیولوژی		۱	-
نوبت دوم	۲۷۶۴	دانشگاه شاهد - تهران	میکروبیولوژی		۱	شرایط در انتهای دفترچه
پردیس خودگردان	۲۷۶۵	دانشگاه اصفهان	میکروبیولوژی		۲	-
پردیس خودگردان	۲۷۶۶	دانشگاه شهید بهشتی - تهران	میکروبیولوژی		۱	محل تحصیل پردیس خودگردان دانشگاه

## ۲۲۳۰ - بیوفیزیک

بورس اعزام به خارج	۲۷۶۷	دانشگاه الزهراء (س) - تهران (ویژه خواهران)	بیوفیزیک	پذیرش با عنوان زیست شناسی محاسباتی	۱	-
روزانه	۲۷۶۸	دانشگاه تربیت مدرس	بیوفیزیک		۵	-
روزانه	۲۷۶۹	دانشگاه تهران	بیوفیزیک	محل تحصیل مرکز تحقیقات بیوشیمی و بیوفیزیک	۶	-
نوبت دوم	۲۷۷۰	دانشگاه تهران	بیوفیزیک	محل تحصیل مرکز تحقیقات بیوشیمی و بیوفیزیک	۳	-

## ۲۲۳۱ - زیست فناوری میکروبی

روزانه	۲۷۷۱	دانشگاه اصفهان	زیست فناوری میکروبی		۴	-
روزانه	۲۷۷۲	دانشگاه الزهراء (س) - تهران (ویژه خواهران)	زیست فناوری میکروبی		۷	فقط زن
روزانه	۲۷۷۳	دانشگاه شاهد - تهران	زیست فناوری میکروبی		۱	شرایط در انتهای دفترچه
نوبت دوم	۲۷۷۴	دانشگاه الزهراء (س) - تهران (ویژه خواهران)	زیست فناوری میکروبی		۲	فقط زن
نوبت دوم	۲۷۷۵	دانشگاه شاهد - تهران	زیست فناوری میکروبی		۱	شرایط در انتهای دفترچه

## ۲۲۳۲ - آمار

بورس اعزام به خارج	۲۷۷۶	دانشگاه صنعتی اصفهان	آمار	پذیرش با عنوان آمار گرایش نمونه گیری و سری‌های زمانی	۱	-
بورس اعزام به خارج	۲۷۷۷	دانشگاه علامه طباطبائی - تهران	آمار	پذیرش با عنوان علوم اکچواری	۱	-
بورس اعزام به خارج	۲۷۷۸	دانشگاه شهید بهشتی - تهران	بیم سنجی		۱	-
روزانه	۲۷۷۹	دانشگاه اصفهان	آمار		۴	-
روزانه	۲۷۸۰	دانشگاه بیرجند	آمار		۳	-
روزانه	۲۷۸۱	دانشگاه تبریز	آمار		۴	-
روزانه	۲۷۸۲	دانشگاه تهران	آمار	محل تحصیل پردیس علوم	۲	-
روزانه	۲۷۸۳	دانشگاه خلیج فارس - بوشهر	آمار		۳	-
روزانه	۲۷۸۴	دانشگاه رازی - کرمانشاه	آمار		۳	-
روزانه	۲۷۸۵	دانشگاه شهید باهنر - کرمان	آمار		۴	-
روزانه	۲۷۸۶	دانشگاه شهید بهشتی - تهران	آمار		۳	-
روزانه	۲۷۸۷	دانشگاه شهید چمران - اهواز	آمار		۴	-
روزانه	۲۷۸۸	دانشگاه شیراز	آمار		۴	-
روزانه	۲۷۸۹	دانشگاه صنعتی اصفهان	آمار		۴	-
روزانه	۲۷۹۰	دانشگاه صنعتی امیرکبیر - تهران	آمار		۴	-
روزانه	۲۷۹۱	دانشگاه صنعتی شاهرود	آمار		۵	-
روزانه	۲۷۹۲	دانشگاه علامه طباطبائی - تهران	آمار		۷	-
روزانه	۲۷۹۳	دانشگاه فردوسی مشهد	آمار		۷	-
روزانه	۲۷۹۴	دانشگاه مازندران - بابلسر	آمار		۴	-
روزانه	۲۷۹۵	دانشگاه یزد	آمار		۵	-
روزانه	۲۷۹۶	دانشگاه شهید بهشتی - تهران	بیم سنجی		۵	-
نوبت دوم	۲۷۹۷	دانشگاه بیرجند	آمار		۱	-
نوبت دوم	۲۷۹۸	دانشگاه تبریز	آمار		۳	-
نوبت دوم	۲۷۹۹	دانشگاه صنعتی شاهرود	آمار		۵	-
نوبت دوم	۲۸۰۰	دانشگاه فردوسی مشهد	آمار		۵	-
نوبت دوم	۲۸۰۱	دانشگاه مازندران - بابلسر	آمار		۳	-
نوبت دوم	۲۸۰۲	دانشگاه یزد	آمار		۱	-
نوبت دوم	۲۸۰۳	دانشگاه شهید بهشتی - تهران	بیم سنجی		۲	-
پیام نور	۲۸۰۴	دانشگاه پیام نور استان تهران - مرکز تحصیلات تکمیلی تهران	آمار		۵	-
مشترک	۲۸۰۵	دانشگاه تبریز	آمار	مدرک بصورت مشترک با دانشگاه Near East قبرس شمالی - شرایط در انتهای دفترچه	۵	-
پردیس خودگردان	۲۸۰۶	دانشگاه اصفهان	آمار		۲	-
پردیس خودگردان	۲۸۰۷	دانشگاه شهید بهشتی - تهران	آمار	محل تحصیل پردیس خودگردان دانشگاه	۳	-
پردیس خودگردان	۲۸۰۸	دانشگاه شیراز	آمار	محل تحصیل پردیس خودگردان دانشگاه	۴	-
پردیس خودگردان	۲۸۰۹	دانشگاه علامه طباطبائی - تهران	آمار	محل تحصیل پردیس خودگردان دانشگاه	۷	-
پردیس خودگردان	۲۸۱۰	دانشگاه مازندران - بابلسر	آمار	محل تحصیل پردیس خودگردان دانشگاه	۳	-

## ۲۲۳۳ - ریاضی محض

روزانه	۲۸۱۱	دانشگاه اراک	ریاضی	جبر	۴	-
روزانه	۲۸۱۲	دانشگاه ارومیه	ریاضی	جبر	۲	-
روزانه	۲۸۱۳	دانشگاه اصفهان	ریاضی	جبر	۸	-
روزانه	۲۸۱۴	دانشگاه الزهراء (س) - تهران (ویژه خواهران)	ریاضی	جبر	۱	فقط زن
روزانه	۲۸۱۵	دانشگاه بوعلی سینا - همدان	ریاضی	جبر	۵	-
روزانه	۲۸۱۶	دانشگاه بیرجند	ریاضی	جبر	۳	-
روزانه	۲۸۱۷	دانشگاه بین‌المللی امام خمینی (ره) - قزوین	ریاضی	جبر	۳	-
روزانه	۲۸۱۸	دانشگاه تبریز	ریاضی	جبر	۵	-
روزانه	۲۸۱۹	دانشگاه تربیت دبیر شهید رجایی - تهران	ریاضی	جبر	۶	-
روزانه	۲۸۲۰	دانشگاه تربیت مدرس	ریاضی	جبر	۳	-
روزانه	۲۸۲۱	دانشگاه تهران	ریاضی	جبر	۲	محل تحصیل پردیس علوم
روزانه	۲۸۲۲	دانشگاه خوارزمی - تهران	ریاضی	جبر	۷	محل تحصیل تهران
روزانه	۲۸۲۳	دانشگاه زنجان	ریاضی	جبر	۳	-

## ادامه ۲۲۳۳ - ریاضی محض

دوره	کدرشته محل	نام دانشگاه یا مؤسسه محل تحصیل	نام رشته تحصیلی	نام گرایش	ظرفیت پذیرش نیمسال		توضیحات
					اول	دوم	
روزانه	۲۸۲۴	دانشگاه سمنان	ریاضی	جبر	۴	-	شرایط در انتهای دفترچه
روزانه	۲۸۲۵	دانشگاه شاهد - تهران	ریاضی	جبر	۳	-	
روزانه	۲۸۲۶	دانشگاه شهرکرد	ریاضی	جبر	۶	-	
روزانه	۲۸۲۷	دانشگاه شهید باهنر - کرمان	ریاضی	جبر	۳	-	
روزانه	۲۸۲۸	دانشگاه شهید بهشتی - تهران	ریاضی	جبر	۳	-	
روزانه	۲۸۲۹	دانشگاه شهید چمران - اهواز	ریاضی	جبر	۴	-	
روزانه	۲۸۳۰	دانشگاه شهید مدنی آذربایجان - تبریز	ریاضی	جبر	۶	-	
روزانه	۲۸۳۱	دانشگاه شیراز	ریاضی	جبر	۶	-	
روزانه	۲۸۳۲	دانشگاه صنعتی اصفهان	ریاضی	جبر	۱	-	
روزانه	۲۸۳۳	دانشگاه صنعتی امیرکبیر - تهران	ریاضی	جبر	۵	-	
روزانه	۲۸۳۴	دانشگاه صنعتی خواجه نصیرالدین طوسی - تهران	ریاضی	جبر	۵	-	
روزانه	۲۸۳۵	دانشگاه صنعتی شاهرود	ریاضی	جبر	۲	-	
روزانه	۲۸۳۶	دانشگاه صنعتی شریف - تهران	ریاضی	جبر	۱	-	
روزانه	۲۸۳۷	دانشگاه علم و صنعت ایران - تهران	ریاضی	جبر	۱	-	
روزانه	۲۸۳۸	دانشگاه فردوسی مشهد	ریاضی	جبر	۳	-	
روزانه	۲۸۳۹	دانشگاه کاشان	ریاضی	جبر	۷	-	
روزانه	۲۸۴۰	دانشگاه کردستان - سنندج	ریاضی	جبر	۴	-	
روزانه	۲۸۴۱	دانشگاه گلستان - گرگان	ریاضی	جبر	۱	-	
روزانه	۲۸۴۲	دانشگاه گیلان - رشت	ریاضی	جبر	۳	-	
روزانه	۲۸۴۳	دانشگاه لرستان - خرم‌آباد	ریاضی	جبر	۲	-	
روزانه	۲۸۴۴	دانشگاه مازندران - بابلسر	ریاضی	جبر	۲	-	
روزانه	۲۸۴۵	دانشگاه محقق اردبیلی - اردبیل	ریاضی	جبر	۸	-	
روزانه	۲۸۴۶	دانشگاه ملایر	ریاضی	جبر	۳	-	
روزانه	۲۸۴۷	دانشگاه ولی عصر (عج) - رفسنجان	ریاضی	جبر	۱	-	
روزانه	۲۸۴۸	دانشگاه هرمزگان - بندرعباس	ریاضی	جبر	۵	-	
روزانه	۲۸۴۹	دانشگاه یاسوج	ریاضی	جبر	۵	-	
روزانه	۲۸۵۰	دانشگاه یزد	ریاضی	جبر	۶	-	
روزانه	۲۸۵۱	مرکز تحصیلات تکمیلی در علوم پایه - زنجان	ریاضی	جبر	۴	-	
روزانه	۲۸۵۲	دانشگاه ارومیه	ریاضی	آنالیز	۳	-	فقط زن
روزانه	۲۸۵۳	دانشگاه اصفهان	ریاضی	آنالیز	۳	-	
روزانه	۲۸۵۴	دانشگاه الزهراء (س) - تهران (ویژه خواهران)	ریاضی	آنالیز	۲	-	
روزانه	۲۸۵۵	دانشگاه بوعلی سینا - همدان	ریاضی	آنالیز	۴	-	
روزانه	۲۸۵۶	دانشگاه بیرجند	ریاضی	آنالیز	۳	-	
روزانه	۲۸۵۷	دانشگاه بین‌المللی امام خمینی (ره) - قزوین	ریاضی	آنالیز	۳	-	
روزانه	۲۸۵۸	دانشگاه تبریز	ریاضی	آنالیز	۲	-	
روزانه	۲۸۵۹	دانشگاه تربیت مدرس	ریاضی	آنالیز	۱	-	
روزانه	۲۸۶۰	دانشگاه حکیم سبزواری - سبزوار	ریاضی	آنالیز	۲	-	محل تحصیل تهران
روزانه	۲۸۶۱	دانشگاه خلیج فارس - بوشهر	ریاضی	آنالیز	۲	-	
روزانه	۲۸۶۲	دانشگاه خوارزمی - تهران	ریاضی	آنالیز	۴	-	
روزانه	۲۸۶۳	دانشگاه دامغان	ریاضی	آنالیز	۴	-	
روزانه	۲۸۶۴	دانشگاه رازی - کرمانشاه	ریاضی	آنالیز	۱	-	
روزانه	۲۸۶۵	دانشگاه زنجان	ریاضی	آنالیز	۸	-	
روزانه	۲۸۶۶	دانشگاه سمنان	ریاضی	آنالیز	۴	-	
روزانه	۲۸۶۷	دانشگاه سیستان و بلوچستان - زاهدان	ریاضی	آنالیز	۲	-	
روزانه	۲۸۶۸	دانشگاه شاهد - تهران	ریاضی	آنالیز	۳	-	شرایط در انتهای دفترچه
روزانه	۲۸۶۹	دانشگاه شهرکرد	ریاضی	آنالیز	۳	-	
روزانه	۲۸۷۰	دانشگاه شهید باهنر - کرمان	ریاضی	آنالیز	۶	-	
روزانه	۲۸۷۱	دانشگاه شهید مدنی آذربایجان - تبریز	ریاضی	آنالیز	۶	-	
روزانه	۲۸۷۲	دانشگاه شیراز	ریاضی	آنالیز	۵	-	
روزانه	۲۸۷۳	دانشگاه صنعتی اصفهان	ریاضی	آنالیز	۳	-	
روزانه	۲۸۷۴	دانشگاه صنعتی امیرکبیر - تهران	ریاضی	آنالیز	۱	-	
روزانه	۲۸۷۵	دانشگاه صنعتی خواجه نصیرالدین طوسی - تهران	ریاضی	آنالیز	۴	-	
روزانه	۲۸۷۶	دانشگاه صنعتی سهند - تبریز	ریاضی	آنالیز	۲	-	
روزانه	۲۸۷۷	دانشگاه صنعتی شاهرود	ریاضی	آنالیز	۲	-	
روزانه	۲۸۷۸	دانشگاه صنعتی شریف - تهران	ریاضی	آنالیز	۱	-	
روزانه	۲۸۷۹	دانشگاه علم و صنعت ایران - تهران	ریاضی	آنالیز	۲	-	
روزانه	۲۸۸۰	دانشگاه فردوسی مشهد	ریاضی	آنالیز	۳	-	
روزانه	۲۸۸۱	دانشگاه قم	ریاضی	آنالیز	۴	-	
روزانه	۲۸۸۲	دانشگاه کاشان	ریاضی	آنالیز	۵	-	
روزانه	۲۸۸۳	دانشگاه کردستان - سنندج	ریاضی	آنالیز	۲	-	
روزانه	۲۸۸۴	دانشگاه گلستان - گرگان	ریاضی	آنالیز	۳	-	
روزانه	۲۸۸۵	دانشگاه گیلان - رشت	ریاضی	آنالیز	۳	-	
روزانه	۲۸۸۶	دانشگاه لرستان - خرم‌آباد	ریاضی	آنالیز	۳	-	
روزانه	۲۸۸۷	دانشگاه مازندران - بابلسر	ریاضی	آنالیز	۴	-	
روزانه	۲۸۸۸	دانشگاه محقق اردبیلی - اردبیل	ریاضی	آنالیز	۵	-	
روزانه	۲۸۸۹	دانشگاه مراغه	ریاضی	آنالیز	۴	-	
روزانه	۲۸۹۰	دانشگاه ولی عصر (عج) - رفسنجان	ریاضی	آنالیز	۸	-	
روزانه	۲۸۹۱	دانشگاه هرمزگان - بندرعباس	ریاضی	آنالیز	۷	-	
روزانه	۲۸۹۲	دانشگاه یاسوج	ریاضی	آنالیز	۴	-	
روزانه	۲۸۹۳	دانشگاه یزد	ریاضی	آنالیز	۴	-	
روزانه	۲۸۹۴	مرکز تحصیلات تکمیلی در علوم پایه - زنجان	ریاضی	آنالیز	۳	-	
روزانه	۲۸۹۵	دانشگاه ارومیه	ریاضی	هندسه (توپولوژی)	۴	-	
روزانه	۲۸۹۶	دانشگاه اصفهان	ریاضی	هندسه (توپولوژی)	۱	-	
روزانه	۲۸۹۷	دانشگاه بناب	ریاضی	هندسه (توپولوژی)	۱	-	
روزانه	۲۸۹۸	دانشگاه بیرجند	ریاضی	هندسه (توپولوژی)	۳	-	
روزانه	۲۸۹۹	دانشگاه بین‌المللی امام خمینی (ره) - قزوین	ریاضی	هندسه (توپولوژی)	۳	-	



## ادامه ۲۲۳۳ - ریاضی محض

دوره	کدرشته محل	نام دانشگاه یا مؤسسه محل تحصیل	نام رشته تحصیلی	نام گرایش	ظرفیت پذیرش نیمسال	توضیحات
اول	دوم					
روزانه	۲۹۰۰	دانشگاه تبریز	ریاضی	هندسه (توپولوژی)	۱	
روزانه	۲۹۰۱	دانشگاه تربیت مدرس	ریاضی	هندسه (توپولوژی)	۱	
روزانه	۲۹۰۲	دانشگاه زنجان	ریاضی	هندسه (توپولوژی)	۴	
روزانه	۲۹۰۳	دانشگاه سیستان و بلوچستان - زاهدان	ریاضی	هندسه (توپولوژی)	۴	
روزانه	۲۹۰۴	دانشگاه شاهد - تهران	ریاضی	هندسه (توپولوژی)	۱	شرایط در انتهای دفترچه
روزانه	۲۹۰۵	دانشگاه شهید باهنر - کرمان	ریاضی	هندسه (توپولوژی)	۵	
روزانه	۲۹۰۶	دانشگاه شهید بهشتی - تهران	ریاضی	هندسه (توپولوژی)	۳	
روزانه	۲۹۰۷	دانشگاه شهید چمران - اهواز	ریاضی	هندسه (توپولوژی)	۴	
روزانه	۲۹۰۸	دانشگاه شهید مدنی آذربایجان - تبریز	ریاضی	هندسه (توپولوژی)	۴	
روزانه	۲۹۰۹	دانشگاه شیراز	ریاضی	هندسه (توپولوژی)	۲	
روزانه	۲۹۱۰	دانشگاه صنعتی امیرکبیر - تهران	ریاضی	هندسه (توپولوژی)	۲	
روزانه	۲۹۱۱	دانشگاه صنعتی خواجه نصیرالدین طوسی - تهران	ریاضی	هندسه (توپولوژی)	۱	
روزانه	۲۹۱۲	دانشگاه صنعتی شریف - تهران	ریاضی	هندسه (توپولوژی)	۱	
روزانه	۲۹۱۳	دانشگاه علم و صنعت ایران - تهران	ریاضی	هندسه (توپولوژی)	۲	
روزانه	۲۹۱۴	دانشگاه قم	ریاضی	هندسه (توپولوژی)	۲	
روزانه	۲۹۱۵	دانشگاه گیلان - رشت	ریاضی	هندسه (توپولوژی)	۲	
روزانه	۲۹۱۶	دانشگاه مازندران - بابلسر	ریاضی	هندسه (توپولوژی)	۱	
روزانه	۲۹۱۷	دانشگاه ولی عصر (عج) - رفسنجان	ریاضی	هندسه (توپولوژی)	۱	
روزانه	۲۹۱۸	دانشگاه هرمزگان - بندرعباس	ریاضی	هندسه (توپولوژی)	۲	
روزانه	۲۹۱۹	دانشگاه یزد	ریاضی	هندسه (توپولوژی)	۲	
روزانه	۲۹۲۰	مرکز تحصیلات تکمیلی در علوم پایه - زنجان	ریاضی	هندسه (توپولوژی)	۴	
نوبت دوم	۲۹۲۱	دانشگاه اراک	ریاضی	جبر	۴	
نوبت دوم	۲۹۲۲	دانشگاه ارومیه	ریاضی	جبر	۱	
نوبت دوم	۲۹۲۳	دانشگاه بوعلی سینا - همدان	ریاضی	جبر	۲	
نوبت دوم	۲۹۲۴	دانشگاه بین‌المللی امام خمینی (ره) - قزوین	ریاضی	جبر	۲	
نوبت دوم	۲۹۲۵	دانشگاه تبریز	ریاضی	جبر	۳	
نوبت دوم	۲۹۲۶	دانشگاه تربیت دبیر شهید رجایی - تهران	ریاضی	جبر	۴	
نوبت دوم	۲۹۲۷	دانشگاه تربیت مدرس	ریاضی	جبر	۱	شرایط در انتهای دفترچه
نوبت دوم	۲۹۲۸	دانشگاه شاهد - تهران	ریاضی	جبر	۱	
نوبت دوم	۲۹۲۹	دانشگاه صنعتی خواجه نصیرالدین طوسی - تهران	ریاضی	جبر	۱	
نوبت دوم	۲۹۳۰	دانشگاه صنعتی شاهرود	ریاضی	جبر	۱	
نوبت دوم	۲۹۳۱	دانشگاه فردوسی مشهد	ریاضی	جبر	۲	
نوبت دوم	۲۹۳۲	دانشگاه کاشان	ریاضی	جبر	۴	
نوبت دوم	۲۹۳۳	دانشگاه گلستان - گرگان	ریاضی	جبر	۱	
نوبت دوم	۲۹۳۴	دانشگاه مازندران - بابلسر	ریاضی	جبر	۲	
نوبت دوم	۲۹۳۵	دانشگاه محقق اردبیلی - اردبیل	ریاضی	جبر	۸	
نوبت دوم	۲۹۳۶	دانشگاه یاسوج	ریاضی	جبر	۱	
نوبت دوم	۲۹۳۷	دانشگاه یزد	ریاضی	جبر	۱	
نوبت دوم	۲۹۳۸	دانشگاه ارومیه	ریاضی	آنالیز	۱	
نوبت دوم	۲۹۳۹	دانشگاه بیرجند	ریاضی	آنالیز	۱	
نوبت دوم	۲۹۴۰	دانشگاه بین‌المللی امام خمینی (ره) - قزوین	ریاضی	آنالیز	۳	
نوبت دوم	۲۹۴۱	دانشگاه تبریز	ریاضی	آنالیز	۲	
نوبت دوم	۲۹۴۲	دانشگاه تربیت مدرس	ریاضی	آنالیز	۱	شرایط در انتهای دفترچه
نوبت دوم	۲۹۴۳	دانشگاه شاهد - تهران	ریاضی	آنالیز	۱	
نوبت دوم	۲۹۴۴	دانشگاه صنعتی امیرکبیر - تهران	ریاضی	آنالیز	۱	
نوبت دوم	۲۹۴۵	دانشگاه صنعتی خواجه نصیرالدین طوسی - تهران	ریاضی	آنالیز	۱	
نوبت دوم	۲۹۴۶	دانشگاه صنعتی شاهرود	ریاضی	آنالیز	۳	
نوبت دوم	۲۹۴۷	دانشگاه فردوسی مشهد	ریاضی	آنالیز	۲	
نوبت دوم	۲۹۴۸	دانشگاه کاشان	ریاضی	آنالیز	۳	
نوبت دوم	۲۹۴۹	دانشگاه گلستان - گرگان	ریاضی	آنالیز	۱	
نوبت دوم	۲۹۵۰	دانشگاه مازندران - بابلسر	ریاضی	آنالیز	۴	
نوبت دوم	۲۹۵۱	دانشگاه محقق اردبیلی - اردبیل	ریاضی	آنالیز	۵	
نوبت دوم	۲۹۵۲	دانشگاه یاسوج	ریاضی	آنالیز	۱	
نوبت دوم	۲۹۵۳	دانشگاه یزد	ریاضی	آنالیز	۱	
نوبت دوم	۲۹۵۴	دانشگاه ارومیه	ریاضی	هندسه (توپولوژی)	۲	
نوبت دوم	۲۹۵۵	دانشگاه بیرجند	ریاضی	هندسه (توپولوژی)	۱	
نوبت دوم	۲۹۵۶	دانشگاه بین‌المللی امام خمینی (ره) - قزوین	ریاضی	هندسه (توپولوژی)	۱	
نوبت دوم	۲۹۵۷	دانشگاه تبریز	ریاضی	هندسه (توپولوژی)	۱	
نوبت دوم	۲۹۵۸	دانشگاه تربیت مدرس	ریاضی	هندسه (توپولوژی)	۱	
نوبت دوم	۲۹۵۹	دانشگاه صنعتی خواجه نصیرالدین طوسی - تهران	ریاضی	هندسه (توپولوژی)	۱	
نوبت دوم	۲۹۶۰	دانشگاه مازندران - بابلسر	ریاضی	هندسه (توپولوژی)	۱	
نوبت دوم	۲۹۶۱	دانشگاه یزد	ریاضی	هندسه (توپولوژی)	۱	
پیام نور	۲۹۶۲	دانشگاه پیام نور استان تهران - مرکز تحصیلات تکمیلی تهران	ریاضی	جبر	۱۰	
پیام نور	۲۹۶۳	دانشگاه پیام نور استان آذربایجان شرقی - مرکز تبریز	ریاضی	آنالیز	۵	
پیام نور	۲۹۶۴	دانشگاه پیام نور استان تهران - مرکز تحصیلات تکمیلی تهران	ریاضی	آنالیز	۵	
پیام نور	۲۹۶۵	دانشگاه پیام نور استان فارس - مرکز شیراز	ریاضی	آنالیز	۵	
پیام نور	۲۹۶۶	دانشگاه پیام نور استان تهران - مرکز تحصیلات تکمیلی تهران	ریاضی	هندسه (توپولوژی)	۵	
پردیس خودگردان	۲۹۶۷	دانشگاه ارومیه	ریاضی	جبر	۲	محل تحصیل پردیس خودگردان دانشگاه

## ادامه ۲۲۳۳ - ریاضی محض

دوره	کدرشته محل	نام دانشگاه یا مؤسسه محل تحصیل	نام رشته تحصیلی	نام گرایش	ظرفیت پذیرش نیمسال	توضیحات
اول	دوم					
پردیس خودگردان	۲۹۶۸	دانشگاه تبریز (محل تحصیل پردیس خودگردان ارس در جلفا)	ریاضی	جبر	۱	-
پردیس خودگردان	۲۹۶۹	دانشگاه شهید بهشتی - تهران	ریاضی	جبر	۲	محل تحصیل پردیس خودگردان دانشگاه
پردیس خودگردان	۲۹۷۰	دانشگاه علم و صنعت ایران - تهران	ریاضی	جبر	۱	-
پردیس خودگردان	۲۹۷۱	دانشگاه کاشان	ریاضی	جبر	۴	-
پردیس خودگردان	۲۹۷۲	دانشگاه مازندران - بابلسر	ریاضی	جبر	۲	محل تحصیل پردیس خودگردان دانشگاه
پردیس خودگردان	۲۹۷۳	دانشگاه یزد	ریاضی	جبر	۳	-
پردیس خودگردان	۲۹۷۴	دانشگاه اصفهان	ریاضی	آنالیز	۱	-
پردیس خودگردان	۲۹۷۵	دانشگاه علم و صنعت ایران - تهران	ریاضی	آنالیز	۱	-
پردیس خودگردان	۲۹۷۶	دانشگاه کاشان	ریاضی	آنالیز	۳	-
پردیس خودگردان	۲۹۷۷	دانشگاه مازندران - بابلسر	ریاضی	آنالیز	۴	محل تحصیل پردیس خودگردان دانشگاه
پردیس خودگردان	۲۹۷۸	دانشگاه ارومیه	ریاضی	هندسه (توپولوژی)	۲	محل تحصیل پردیس خودگردان دانشگاه
پردیس خودگردان	۲۹۷۹	دانشگاه علم و صنعت ایران - تهران	ریاضی	هندسه (توپولوژی)	۱	-
پردیس خودگردان	۲۹۸۰	دانشگاه مازندران - بابلسر	ریاضی	هندسه (توپولوژی)	۱	محل تحصیل پردیس خودگردان دانشگاه

## ۲۲۳۴ - ریاضی کاربردی

بورس اعزام به خارج	۵۴۴۷	دانشگاه تربیت مدرس	ریاضی کاربردی	آنالیز عددی	۱	پذیرش با عنوان زیست ریاضی
روزانه	۲۹۸۱	دانشگاه الزهراء (س) - تهران (ویژه خواهران)	ریاضی کاربردی	آنالیز عددی	۶	فقط زن
روزانه	۲۹۸۲	دانشگاه بین‌المللی امام خمینی (ره) - قزوین	ریاضی کاربردی	آنالیز عددی	۳	-
روزانه	۲۹۸۳	دانشگاه تبریز	ریاضی کاربردی	آنالیز عددی	۱۳	-
روزانه	۲۹۸۴	دانشگاه تحصیلات تکمیلی صنعتی و فناوری پیشرفته کرمان	ریاضی کاربردی	آنالیز عددی	۱	-
روزانه	۲۹۸۵	دانشگاه تربیت دبیر شهید رجایی - تهران	ریاضی کاربردی	آنالیز عددی	۴	-
روزانه	۲۹۸۶	دانشگاه تربیت مدرس	ریاضی کاربردی	آنالیز عددی	۵	-
روزانه	۲۹۸۷	دانشگاه خلیج فارس - بوشهر	ریاضی کاربردی	آنالیز عددی	۲	محل تحصیل تهران
روزانه	۲۹۸۸	دانشگاه خوارزمی - تهران	ریاضی کاربردی	آنالیز عددی	۴	-
روزانه	۲۹۸۹	دانشگاه زنجان	ریاضی کاربردی	آنالیز عددی	۲	-
روزانه	۲۹۹۰	دانشگاه سمنان	ریاضی کاربردی	آنالیز عددی	۳	-
روزانه	۲۹۹۱	دانشگاه سیستان و بلوچستان - زاهدان	ریاضی کاربردی	آنالیز عددی	۳	شرایط در انتهای دفترچه
روزانه	۲۹۹۲	دانشگاه شاهد - تهران	ریاضی کاربردی	آنالیز عددی	۳	-
روزانه	۲۹۹۳	دانشگاه شهرکرد	ریاضی کاربردی	آنالیز عددی	۱۱	-
روزانه	۲۹۹۴	دانشگاه شهید باهنر - کرمان	ریاضی کاربردی	آنالیز عددی	۲	-
روزانه	۲۹۹۵	دانشگاه شهید بهشتی - تهران	ریاضی کاربردی	آنالیز عددی	۱	-
روزانه	۲۹۹۶	دانشگاه شهید مدنی آذربایجان - تبریز	ریاضی کاربردی	آنالیز عددی	۶	-
روزانه	۲۹۹۷	دانشگاه شیراز	ریاضی کاربردی	آنالیز عددی	۶	-
روزانه	۲۹۹۸	دانشگاه صنعتی اصفهان	ریاضی کاربردی	آنالیز عددی	۵	-
روزانه	۲۹۹۹	دانشگاه صنعتی امیرکبیر - تهران	ریاضی کاربردی	آنالیز عددی	۲	-
روزانه	۳۰۰۰	دانشگاه صنعتی خواجه نصیرالدین طوسی - تهران	ریاضی کاربردی	آنالیز عددی	۵	-
روزانه	۳۰۰۱	دانشگاه صنعتی سهند - تبریز	ریاضی کاربردی	آنالیز عددی	۶	-
روزانه	۳۰۰۲	دانشگاه صنعتی شاهرود	ریاضی کاربردی	آنالیز عددی	۲	-
روزانه	۳۰۰۳	دانشگاه صنعتی شریف - تهران	ریاضی کاربردی	آنالیز عددی	۱	-
روزانه	۳۰۰۴	دانشگاه صنعتی شیراز	ریاضی کاربردی	آنالیز عددی	۲	-
روزانه	۳۰۰۵	دانشگاه علم و صنعت ایران - تهران	ریاضی کاربردی	آنالیز عددی	۴	-
روزانه	۳۰۰۶	دانشگاه کاشان	ریاضی کاربردی	آنالیز عددی	۵	-
روزانه	۳۰۰۷	دانشگاه کردستان - سنندج	ریاضی کاربردی	آنالیز عددی	۲	-
روزانه	۳۰۰۸	دانشگاه گیلان - رشت	ریاضی کاربردی	آنالیز عددی	۴	-
روزانه	۳۰۰۹	دانشگاه لرستان - خرم‌آباد	ریاضی کاربردی	آنالیز عددی	۲	-
روزانه	۳۰۱۰	دانشگاه مازندران - بابلسر	ریاضی کاربردی	آنالیز عددی	۴	-
روزانه	۳۰۱۱	دانشگاه ملایر	ریاضی کاربردی	آنالیز عددی	۳	-
روزانه	۳۰۱۲	دانشگاه ولی عصر (عج) - رفسنجان	ریاضی کاربردی	آنالیز عددی	۳	-
روزانه	۳۰۱۳	دانشگاه یزد	ریاضی کاربردی	آنالیز عددی	۳	-
روزانه	۳۰۱۴	دانشگاه بوعلی سینا - همدان	ریاضی کاربردی	تحقیق در عملیات	۲	-
روزانه	۳۰۱۵	دانشگاه رازی - کرمانشاه	ریاضی کاربردی	تحقیق در عملیات	۲	-
روزانه	۵۴۶۵	دانشگاه زنجان	ریاضی کاربردی	تحقیق در عملیات	۲	-
روزانه	۳۰۱۶	دانشگاه سمنان	ریاضی کاربردی	تحقیق در عملیات	۴	-
روزانه	۳۰۱۷	دانشگاه سیستان و بلوچستان - زاهدان	ریاضی کاربردی	تحقیق در عملیات	۹	-
روزانه	۳۰۱۸	دانشگاه شاهد - تهران	ریاضی کاربردی	تحقیق در عملیات	۳	شرایط در انتهای دفترچه
روزانه	۳۰۱۹	دانشگاه شهید باهنر - کرمان	ریاضی کاربردی	تحقیق در عملیات	۳	-
روزانه	۳۰۲۰	دانشگاه شهید بهشتی - تهران	ریاضی کاربردی	تحقیق در عملیات	۱	-
روزانه	۳۰۲۱	دانشگاه شهید مدنی آذربایجان - تبریز	ریاضی کاربردی	تحقیق در عملیات	۶	-
روزانه	۳۰۲۲	دانشگاه صنعتی امیرکبیر - تهران	ریاضی کاربردی	تحقیق در عملیات	۶	-
روزانه	۳۰۲۳	دانشگاه صنعتی خواجه نصیرالدین طوسی - تهران	ریاضی کاربردی	تحقیق در عملیات	۱	-
روزانه	۳۰۲۴	دانشگاه صنعتی سهند - تبریز	ریاضی کاربردی	تحقیق در عملیات	۳	-
روزانه	۳۰۲۵	دانشگاه صنعتی شاهرود	ریاضی کاربردی	تحقیق در عملیات	۱	-
روزانه	۳۰۲۶	دانشگاه صنعتی شریف - تهران	ریاضی کاربردی	تحقیق در عملیات	۱	-
روزانه	۳۰۲۷	دانشگاه صنعتی شیراز	ریاضی کاربردی	تحقیق در عملیات	۵	-
روزانه	۳۰۲۸	دانشگاه علم و صنعت ایران - تهران	ریاضی کاربردی	تحقیق در عملیات	۱	-
روزانه	۳۰۲۹	دانشگاه فردوسی مشهد	ریاضی کاربردی	تحقیق در عملیات	۳	-
روزانه	۳۰۳۰	دانشگاه قم	ریاضی کاربردی	تحقیق در عملیات	۴	-
روزانه	۳۰۳۱	دانشگاه گیلان - رشت	ریاضی کاربردی	تحقیق در عملیات	۱	-
روزانه	۳۰۳۲	دانشگاه مازندران - بابلسر	ریاضی کاربردی	تحقیق در عملیات	۱	-
روزانه	۳۰۳۳	دانشگاه یزد	ریاضی کاربردی	تحقیق در عملیات	۱	-
نوبت دوم	۳۰۳۴	دانشگاه بین‌المللی امام خمینی (ره) - قزوین	ریاضی کاربردی	آنالیز عددی	۳	-
نوبت دوم	۳۰۳۵	دانشگاه تبریز	ریاضی کاربردی	آنالیز عددی	۸	-
نوبت دوم	۳۰۳۶	دانشگاه تربیت دبیر شهید رجایی - تهران	ریاضی کاربردی	آنالیز عددی	۲	-
نوبت دوم	۳۰۳۷	دانشگاه تربیت مدرس	ریاضی کاربردی	آنالیز عددی	۱	-
نوبت دوم	۳۰۳۸	دانشگاه سمنان	ریاضی کاربردی	آنالیز عددی	۱	-
نوبت دوم	۳۰۳۹	دانشگاه شاهد - تهران	ریاضی کاربردی	آنالیز عددی	۱	شرایط در انتهای دفترچه

## ادامه ۲۲۳۴ - ریاضی کاربردی

دوره	گذرشته محل	نام دانشگاه یا مؤسسه محل تحصیل	نام رشته تحصیلی	نام گرایش	ظرفیت پذیرش نیمسال	توضیحات
					اول	دوم
نوبت دوم	۳۰۴۰	دانشگاه صنعتی خواجه نصیرالدین طوسی - تهران	ریاضی کاربردی	آنالیز عددی	۱	-
نوبت دوم	۳۰۴۱	دانشگاه صنعتی شاهرود	ریاضی کاربردی	آنالیز عددی	۲	-
نوبت دوم	۳۰۴۲	دانشگاه کاشان	ریاضی کاربردی	آنالیز عددی	۳	-
نوبت دوم	۳۰۴۳	دانشگاه مازندران - بابلسر	ریاضی کاربردی	آنالیز عددی	۳	-
نوبت دوم	۳۰۴۴	دانشگاه سمنان	ریاضی کاربردی	تحقیق در عملیات	۲	-
نوبت دوم	۳۰۴۵	دانشگاه شاهد - تهران	ریاضی کاربردی	تحقیق در عملیات	۱	شرایط در انتهای دفترچه
نوبت دوم	۳۰۴۶	دانشگاه صنعتی خواجه نصیرالدین طوسی - تهران	ریاضی کاربردی	تحقیق در عملیات	۱	-
نوبت دوم	۳۰۴۷	دانشگاه فردوسی مشهد	ریاضی کاربردی	تحقیق در عملیات	۲	-
نوبت دوم	۳۰۴۸	دانشگاه مازندران - بابلسر	ریاضی کاربردی	تحقیق در عملیات	۱	-
پیام نور	۳۰۴۹	دانشگاه پیام نور استان تهران - مرکز تحصیلات تکمیلی تهران	ریاضی کاربردی	تحقیق در عملیات	۵	-
پیام نور	۳۰۵۰	دانشگاه پیام نور استان خراسان رضوی - مرکز مشهد	ریاضی کاربردی	تحقیق در عملیات	۵	-
مشترک	۳۰۵۱	دانشگاه تبریز	ریاضی کاربردی	آنالیز عددی	۵	مدرک بصورت مشترک با دانشگاه Near East قبرس شمالی-شرایط در انتهای دفترچه
پردیس خودگردان	۳۰۵۲	دانشگاه سمنان	ریاضی کاربردی	آنالیز عددی	۱	محل تحصیل پردیس خودگردان دانشگاه
پردیس خودگردان	۳۰۵۳	دانشگاه شهید بهشتی - تهران	ریاضی کاربردی	آنالیز عددی	۱	محل تحصیل پردیس خودگردان دانشگاه
پردیس خودگردان	۳۰۵۴	دانشگاه مازندران - بابلسر	ریاضی کاربردی	آنالیز عددی	۴	محل تحصیل پردیس خودگردان دانشگاه
پردیس خودگردان	۳۰۵۵	دانشگاه شهید بهشتی - تهران	ریاضی کاربردی	تحقیق در عملیات	۱	محل تحصیل پردیس خودگردان دانشگاه
پردیس خودگردان	۳۰۵۶	دانشگاه صنعتی شیراز	ریاضی کاربردی	تحقیق در عملیات	۲	محل تحصیل پردیس خودگردان دانشگاه
پردیس خودگردان	۳۰۵۷	دانشگاه قم	ریاضی کاربردی	تحقیق در عملیات	۴	محل تحصیل پردیس خودگردان دانشگاه
پردیس خودگردان	۳۰۵۸	دانشگاه مازندران - بابلسر	ریاضی کاربردی	تحقیق در عملیات	۱	محل تحصیل پردیس خودگردان دانشگاه

## ۲۲۳۵ - فیزیک دریا

بورس اعزام به خارج	۵۴۶۳	دانشگاه مازندران - بابلسر	فیزیک دریا	۱	-	
روزانه	۳۰۵۹	دانشگاه علوم و فنون دریایی خرمشهر	فیزیک دریا	۲	-	
روزانه	۳۰۶۰	دانشگاه هرمزگان - بندرعباس	فیزیک دریا	۴	-	
نوبت دوم	۳۰۶۱	دانشگاه هرمزگان - بندرعباس	فیزیک دریا	۲	-	محل تحصیل پردیس خودگردان دانشگاه
پردیس خودگردان	۳۰۶۲	دانشگاه علوم و فنون دریایی خرمشهر	فیزیک دریا	۲	-	محل تحصیل پردیس خودگردان شماره دو دانشگاه در بندرعباس
پردیس خودگردان	۳۰۶۳	دانشگاه هرمزگان - بندرعباس	فیزیک دریا	۳	-	

## ۲۲۳۶ - زیست شناسی دریا

روزانه	۳۰۶۴	دانشگاه تربیت مدرس (محل تحصیل شهرستان نور)	زیست شناسی دریا	چانوران دریا	۵	-
روزانه	۳۰۶۵	دانشگاه شهید بهشتی - تهران	زیست شناسی دریا	چانوران دریا	۵	-
روزانه	۳۰۶۶	دانشگاه علوم و فنون دریایی خرمشهر	زیست شناسی دریا	چانوران دریا	۵	-
روزانه	۳۰۶۷	دانشگاه گیلان - رشت	زیست شناسی دریا	چانوران دریا	۳	-
روزانه	۳۰۶۸	دانشگاه هرمزگان - بندرعباس	زیست شناسی دریا	چانوران دریا	۶	-
روزانه	۳۰۶۹	دانشگاه علوم و فنون دریایی خرمشهر	زیست شناسی دریا	پوم شناسی دریا	۳	-
نوبت دوم	۳۰۷۰	دانشگاه گیلان - رشت	زیست شناسی دریا	چانوران دریا	۱	-
نوبت دوم	۳۰۷۱	دانشگاه هرمزگان - بندرعباس	زیست شناسی دریا	چانوران دریا	۳	-
پردیس خودگردان	۳۰۷۲	دانشگاه علوم و فنون دریایی خرمشهر	زیست شناسی دریا	چانوران دریا	۳	محل تحصیل پردیس خودگردان دانشگاه

## ۲۲۳۷ - علوم و فناوری نانو - نانوفیزیک

روزانه	۳۰۷۳	دانشگاه زنجان	علوم و فناوری نانو - نانوفیزیک	نانوفتونیک	۲	-
روزانه	۳۰۷۴	دانشگاه زنجان	علوم و فناوری نانو - نانوفیزیک	نانوساختارها	۳	-
روزانه	۳۰۷۵	دانشگاه صنعتی شاهرود	علوم و فناوری نانو - نانوفیزیک	نانوساختارها	۵	-
روزانه	۳۰۷۶	دانشگاه صنعتی شریف - تهران	علوم و فناوری نانو - نانوفیزیک	نانوساختارها	۲	محل تحصیل پژوهشکده علوم و فناوری نانو
روزانه	۳۰۷۷	دانشگاه صنعتی مالک اشتر (محل تحصیل شاهین شهر اصفهان)	علوم و فناوری نانو - نانوفیزیک	نانوساختارها	۱	شرایط در انتهای دفترچه
روزانه	۳۰۷۸	دانشگاه کاشان	علوم و فناوری نانو - نانوفیزیک	نانوساختارها	۴	-
نوبت دوم	۳۰۷۹	دانشگاه صنعتی شاهرود	علوم و فناوری نانو - نانوفیزیک	نانوساختارها	۱	-
نوبت دوم	۳۰۸۰	دانشگاه صنعتی مالک اشتر (محل تحصیل شاهین شهر اصفهان)	علوم و فناوری نانو - نانوفیزیک	نانوساختارها	۱	شرایط در انتهای دفترچه
نوبت دوم	۳۰۸۱	دانشگاه کاشان	علوم و فناوری نانو - نانوفیزیک	نانوساختارها	۲	-

## ۲۲۳۸ - فیزیک

بورس اعزام به خارج	۳۰۸۲	دانشگاه دریانوردی و علوم دریایی جابهار	فیزیک	پذیرش با عنوان فیزیک گرایش فیزیک غیرخطی و سیستمهای پیچیده	۱	-
بورس اعزام به خارج	۳۰۸۳	دانشگاه صنعتی سهند - تبریز	فیزیک	پذیرش با عنوان فیزیک پلاسما گرایش تجربی	۱	-
روزانه	۳۰۸۵	دانشگاه شهید باهنر - کرمان	فیزیک		۱	-
روزانه	۳۰۸۶	دانشگاه شهید مدنی اذربایجان - تبریز	فیزیک		۴	-
روزانه	۳۰۸۷	دانشگاه صنعتی امیرکبیر - تهران	فیزیک		۷	-
روزانه	۳۰۸۸	دانشگاه صنعتی شریف - تهران	فیزیک		۱۲	-
روزانه	۳۰۸۹	دانشگاه ارومیه	فیزیک	اتمی و مولکولی	۴	-
روزانه	۳۰۹۰	دانشگاه اصفهان	فیزیک	اتمی و مولکولی	۸	-
روزانه	۳۰۹۱	دانشگاه الزهراء(س) - تهران (ویژه خواهران)	فیزیک	اتمی و مولکولی	۲	فقط زن
روزانه	۵۴۳۲	دانشگاه بوعلی سینا - همدان	فیزیک	اتمی و مولکولی	۳	-
روزانه	۳۰۹۲	دانشگاه تبریز	فیزیک	اتمی و مولکولی	۶	-
روزانه	۳۰۹۳	دانشگاه تربیت مدرس	فیزیک	اتمی و مولکولی	۳	-
روزانه	۳۰۹۴	دانشگاه تهران	فیزیک	اتمی و مولکولی	۸	محل تحصیل پردیس علوم
روزانه	۳۰۹۵	دانشگاه جامع امام حسین (ع) - تهران	فیزیک	اتمی و مولکولی	۴	شرایط در انتهای دفترچه - فقط مرد
روزانه	۳۰۹۶	دانشگاه خوارزمی - تهران	فیزیک	اتمی و مولکولی	۳	محل تحصیل تهران

## ادامه ۲۲۳۸ - فیزیک

دوره	کدرشته محل	نام دانشگاه یا مؤسسه محل تحصیل	نام رشته تحصیلی	نام گرایش	ظرفیت پذیرش نیمسال	توضیحات
اول	دوم					
روزانه	۳۰۹۷	دانشگاه رازی - کرمانشاه	فیزیک	اتمی و مولکولی	۱	
روزانه	۳۰۹۸	دانشگاه زنجان	فیزیک	اتمی و مولکولی	۴	
روزانه	۳۰۹۹	دانشگاه شهید باهنر - کرمان	فیزیک	اتمی و مولکولی	۶	
روزانه	۳۱۰۰	دانشگاه شهید بهشتی - تهران	فیزیک	اتمی و مولکولی	۷	
روزانه	۳۱۰۱	دانشگاه شهید چمران - اهواز	فیزیک	اتمی و مولکولی	۲	
روزانه	۳۱۰۲	دانشگاه شهید مدنی آذربایجان - تبریز	فیزیک	اتمی و مولکولی	۲	
روزانه	۳۱۰۳	دانشگاه شیراز	فیزیک	اتمی و مولکولی	۵	
روزانه	۳۱۰۴	دانشگاه صنعتی شاهرود	فیزیک	اتمی و مولکولی	۲	
روزانه	۳۱۰۵	دانشگاه علم و صنعت ایران - تهران	فیزیک	اتمی و مولکولی	۷	
روزانه	۳۱۰۶	دانشگاه کاشان	فیزیک	اتمی و مولکولی	۵	
روزانه	۳۱۰۷	دانشگاه گیلان - رشت	فیزیک	اتمی و مولکولی	۲	
روزانه	۳۱۰۸	دانشگاه مازندران - بابلسر	فیزیک	اتمی و مولکولی	۳	
روزانه	۳۱۰۹	دانشگاه ولی عصر (عج) - رفسنجان	فیزیک	اتمی و مولکولی	۱	
روزانه	۳۱۱۰	دانشگاه یزد	فیزیک	اتمی و مولکولی	۳	
روزانه	۳۱۱۱	مرکز تحصیلات تکمیلی در علوم پایه - زنجان	فیزیک	اتمی و مولکولی	۹	
روزانه	۳۱۱۲	دانشگاه اراک	فیزیک	حالت جامد	۸	
روزانه	۳۱۱۳	دانشگاه ارومیه	فیزیک	حالت جامد	۶	
روزانه	۳۱۱۴	دانشگاه اصفهان	فیزیک	حالت جامد	۷	
روزانه	۳۱۱۵	دانشگاه الزهراء (س) - تهران (ویژه خواهران)	فیزیک	حالت جامد	۲	فقط زن
روزانه	۳۰۸۴	دانشگاه بوعلی سینا - همدان	فیزیک	حالت جامد	۲	
روزانه	۳۱۱۶	دانشگاه تبریز	فیزیک	حالت جامد	۵	
روزانه	۳۱۱۷	دانشگاه تهران	فیزیک	حالت جامد	۳	محل تحصیل پردیس علوم
روزانه	۳۱۱۸	دانشگاه دامغان	فیزیک	حالت جامد	۵	
روزانه	۳۱۱۹	دانشگاه رازی - کرمانشاه	فیزیک	حالت جامد	۲	
روزانه	۳۱۲۰	دانشگاه زنجان	فیزیک	حالت جامد	۷	
روزانه	۳۱۲۱	دانشگاه سمنان	فیزیک	حالت جامد	۶	
روزانه	۳۱۲۲	دانشگاه شهرکرد	فیزیک	حالت جامد	۲	
روزانه	۳۱۲۳	دانشگاه شهید بهشتی - تهران	فیزیک	حالت جامد	۸	
روزانه	۳۱۲۴	دانشگاه شهید چمران - اهواز	فیزیک	حالت جامد	۸	
روزانه	۳۱۲۵	دانشگاه شهید مدنی آذربایجان - تبریز	فیزیک	حالت جامد	۲	
روزانه	۳۱۲۶	دانشگاه شیراز	فیزیک	حالت جامد	۴	
روزانه	۳۱۲۷	دانشگاه صنعتی اصفهان	فیزیک	حالت جامد	۶	
روزانه	۳۱۲۸	دانشگاه صنعتی خواجه نصیرالدین طوسی - تهران	فیزیک	حالت جامد	۷	
روزانه	۳۱۲۹	دانشگاه صنعتی شاهرود	فیزیک	حالت جامد	۳	
روزانه	۳۱۳۰	دانشگاه علم و صنعت ایران - تهران	فیزیک	حالت جامد	۳	
روزانه	۳۱۳۱	دانشگاه فردوسی مشهد	فیزیک	حالت جامد	۴	
روزانه	۳۱۳۲	دانشگاه قم	فیزیک	حالت جامد	۲	
روزانه	۳۱۳۳	دانشگاه کردستان - سنندج	فیزیک	حالت جامد	۲	
روزانه	۳۱۳۴	دانشگاه گیلان - رشت	فیزیک	حالت جامد	۷	
روزانه	۳۱۳۵	دانشگاه لرستان - خرم‌آباد	فیزیک	حالت جامد	۲	
روزانه	۳۱۳۶	دانشگاه مازندران - بابلسر	فیزیک	حالت جامد	۵	
روزانه	۳۱۳۷	دانشگاه ملایر	فیزیک	حالت جامد	۶	
روزانه	۳۱۳۸	دانشگاه ولی عصر (عج) - رفسنجان	فیزیک	حالت جامد	۴	
روزانه	۳۱۳۹	دانشگاه یاسوج	فیزیک	حالت جامد	۳	
روزانه	۳۱۴۰	دانشگاه یزد	فیزیک	حالت جامد	۵	
روزانه	۳۱۴۱	مرکز تحصیلات تکمیلی در علوم پایه - زنجان	فیزیک	حالت جامد	۶	
روزانه	۳۱۴۲	دانشگاه تهران	فیزیک	ذرات بنیادی	۸	محل تحصیل پردیس علوم
روزانه	۳۱۴۳	دانشگاه سمنان	فیزیک	ذرات بنیادی	۲	
روزانه	۳۱۴۴	دانشگاه شهید بهشتی - تهران	فیزیک	ذرات بنیادی	۳	
روزانه	۳۱۴۵	دانشگاه شهید چمران - اهواز	فیزیک	ذرات بنیادی	۳	
روزانه	۳۱۴۶	دانشگاه شیراز	فیزیک	ذرات بنیادی	۶	
روزانه	۳۱۴۷	دانشگاه صنعتی اصفهان	فیزیک	ذرات بنیادی	۴	
روزانه	۳۱۴۸	دانشگاه فردوسی مشهد	فیزیک	ذرات بنیادی	۳	
روزانه	۳۱۴۹	دانشگاه کاشان	فیزیک	ذرات بنیادی	۲	
روزانه	۳۱۵۰	دانشگاه مازندران - بابلسر	فیزیک	ذرات بنیادی	۱	
روزانه	۳۱۵۱	دانشگاه الزهراء (س) - تهران (ویژه خواهران)	فیزیک	فیزیک نجومی	۱	فقط زن
روزانه	۵۴۳۴	دانشگاه بوعلی سینا - همدان	فیزیک	فیزیک نجومی	۲	
روزانه	۳۱۵۲	دانشگاه تبریز	فیزیک	فیزیک نجومی	۴	
روزانه	۳۱۵۳	دانشگاه تهران	فیزیک	فیزیک نجومی	۷	محل تحصیل پردیس علوم
روزانه	۳۱۵۴	دانشگاه زنجان	فیزیک	فیزیک نجومی	۴	
روزانه	۳۱۵۵	دانشگاه سمنان	فیزیک	فیزیک نجومی	۲	
روزانه	۳۱۵۶	دانشگاه شهید بهشتی - تهران	فیزیک	فیزیک نجومی	۷	
روزانه	۳۱۵۷	دانشگاه شیراز	فیزیک	فیزیک نجومی	۴	
روزانه	۳۱۵۸	مرکز تحصیلات تکمیلی در علوم پایه - زنجان	فیزیک	فیزیک نجومی	۲	
روزانه	۳۱۵۹	دانشگاه اراک	فیزیک	فیزیک نظری	۶	
روزانه	۳۱۶۰	دانشگاه ارومیه	فیزیک	فیزیک نظری	۲	
روزانه	۳۱۶۱	دانشگاه الزهراء (س) - تهران (ویژه خواهران)	فیزیک	فیزیک نظری	۱	فقط زن
روزانه	۳۱۶۲	دانشگاه تبریز	فیزیک	فیزیک نظری	۳	
روزانه	۳۱۶۳	دانشگاه شهید مدنی آذربایجان - تبریز	فیزیک	فیزیک نظری	۷	
روزانه	۳۱۶۴	دانشگاه صنعتی سهند - تبریز	فیزیک	فیزیک نظری	۱	
روزانه	۳۱۶۵	دانشگاه فردوسی مشهد	فیزیک	فیزیک نظری	۳	
روزانه	۳۱۶۶	دانشگاه کردستان - سنندج	فیزیک	فیزیک نظری	۷	
روزانه	۳۱۶۷	دانشگاه گیلان - رشت	فیزیک	فیزیک نظری	۲	
روزانه	۳۱۶۸	دانشگاه محقق اردبیلی - اردبیل	فیزیک	فیزیک نظری	۲	
روزانه	۳۱۶۹	دانشگاه اراک	فیزیک	هسته‌ای	۴	
روزانه	۳۱۷۰	دانشگاه ارومیه	فیزیک	هسته‌ای	۲	
روزانه	۳۱۷۱	دانشگاه تبریز	فیزیک	هسته‌ای	۳	
روزانه	۳۱۷۲	دانشگاه جامع امام حسین (ع) - تهران	فیزیک	هسته‌ای	۴	شرایط در انتهای دفترچه - فقط مرد



## ادامه ۲۲۳۸ - فیزیک

دوره	کدرشته محل	نام دانشگاه یا مؤسسه محل تحصیل	نام رشته تحصیلی	نام گرایش	ظرفیت پذیرش نیمسال		توضیحات
					اول	دوم	
روزانه	۳۱۷۳	دانشگاه حکیم سبزواری - سبزوار	فیزیک	هسته‌ای	۲	-	
روزانه	۳۱۷۴	دانشگاه شهید باهنر - کرمان	فیزیک	هسته‌ای	۱	-	
روزانه	۳۱۷۵	دانشگاه شیراز	فیزیک	هسته‌ای	۲	-	
روزانه	۳۱۷۶	دانشگاه صنعتی اصفهان	فیزیک	هسته‌ای	۳	-	
روزانه	۳۱۷۷	دانشگاه صنعتی خواجه نصیرالدین طوسی - تهران	فیزیک	هسته‌ای	۳	-	
روزانه	۳۱۷۸	دانشگاه صنعتی شاهرود	فیزیک	هسته‌ای	۱	-	
روزانه	۳۱۷۹	دانشگاه فردوسی مشهد	فیزیک	هسته‌ای	۳	-	
روزانه	۳۱۸۰	دانشگاه کاشان	فیزیک	هسته‌ای	۲	-	
روزانه	۳۱۸۱	دانشگاه گیلان - رشت	فیزیک	هسته‌ای	۳	-	
روزانه	۳۱۸۲	دانشگاه مازندران - بابلسر	فیزیک	هسته‌ای	۴	-	
روزانه	۳۱۸۳	دانشگاه محقق اردبیلی - اردبیل	فیزیک	هسته‌ای	۱	-	
روزانه	۳۱۸۴	دانشگاه یزد	فیزیک	هسته‌ای	۲	-	
روزانه	۳۱۸۵	مرکز تحصیلات تکمیلی در علوم پایه - زنجان	فیزیک محاسباتی		۶	-	
روزانه	۳۱۸۶	دانشگاه خوارزمی - تهران	پلاسمای پزشکی		۵	-	محل تحصیل تهران
نوبت دوم	۳۱۸۸	دانشگاه صنعتی امیرکبیر - تهران	فیزیک		۶	-	
نوبت دوم	۳۱۸۹	دانشگاه ارومیه	فیزیک	اتمی و مولکولی	۱	-	
نوبت دوم	۳۴۳۳	دانشگاه بوعلی سینا - همدان	فیزیک	اتمی و مولکولی	۲	-	
نوبت دوم	۳۱۹۰	دانشگاه تبریز	فیزیک	اتمی و مولکولی	۴	-	
نوبت دوم	۳۱۹۱	دانشگاه تربیت مدرس	فیزیک	اتمی و مولکولی	۱	-	
نوبت دوم	۳۱۹۲	دانشگاه صنعتی شاهرود	فیزیک	اتمی و مولکولی	۱	-	
نوبت دوم	۳۱۹۳	دانشگاه کاشان	فیزیک	اتمی و مولکولی	۳	-	
نوبت دوم	۳۱۹۴	دانشگاه مازندران - بابلسر	فیزیک	اتمی و مولکولی	۲	-	
نوبت دوم	۳۱۹۵	دانشگاه یزد	فیزیک	اتمی و مولکولی	۱	-	
نوبت دوم	۳۱۹۶	دانشگاه اراک	فیزیک	حالت جامد	۴	-	
نوبت دوم	۳۱۹۷	دانشگاه ارومیه	فیزیک	حالت جامد	۱	-	
نوبت دوم	۳۱۸۷	دانشگاه بوعلی سینا - همدان	فیزیک	حالت جامد	۱	-	
نوبت دوم	۳۱۹۸	دانشگاه تبریز	فیزیک	حالت جامد	۴	-	
نوبت دوم	۳۱۹۹	دانشگاه سمنان	فیزیک	حالت جامد	۲	-	
نوبت دوم	۳۲۰۰	دانشگاه صنعتی خواجه نصیرالدین طوسی - تهران	فیزیک	حالت جامد	۲	-	
نوبت دوم	۳۲۰۱	دانشگاه صنعتی شاهرود	فیزیک	حالت جامد	۱	-	
نوبت دوم	۳۲۰۲	دانشگاه فردوسی مشهد	فیزیک	حالت جامد	۳	-	
نوبت دوم	۳۲۰۳	دانشگاه گیلان - رشت	فیزیک	حالت جامد	۱	-	
نوبت دوم	۳۲۰۴	دانشگاه مازندران - بابلسر	فیزیک	حالت جامد	۴	-	
نوبت دوم	۳۲۰۵	دانشگاه یاسوج	فیزیک	حالت جامد	۱	-	
نوبت دوم	۳۲۰۶	دانشگاه فردوسی مشهد	فیزیک	ذرات بنیادی	۲	-	
نوبت دوم	۳۲۰۷	دانشگاه کاشان	فیزیک	ذرات بنیادی	۱	-	
نوبت دوم	۳۲۰۸	دانشگاه مازندران - بابلسر	فیزیک	ذرات بنیادی	۱	-	
نوبت دوم	۳۲۰۹	دانشگاه تبریز	فیزیک	فیزیک نجومی	۲	-	
نوبت دوم	۳۲۱۰	دانشگاه اراک	فیزیک	فیزیک نظری	۳	-	
نوبت دوم	۳۲۱۱	دانشگاه ارومیه	فیزیک	فیزیک نظری	۱	-	
نوبت دوم	۳۲۱۲	دانشگاه تبریز	فیزیک	فیزیک نظری	۲	-	
نوبت دوم	۳۲۱۳	دانشگاه فردوسی مشهد	فیزیک	فیزیک نظری	۲	-	
نوبت دوم	۳۲۱۴	دانشگاه محقق اردبیلی - اردبیل	فیزیک	فیزیک نظری	۲	-	
نوبت دوم	۳۲۱۵	دانشگاه اراک	فیزیک	هسته‌ای	۴	-	
نوبت دوم	۳۲۱۶	دانشگاه ارومیه	فیزیک	هسته‌ای	۱	-	
نوبت دوم	۳۲۱۷	دانشگاه تبریز	فیزیک	هسته‌ای	۱	-	
نوبت دوم	۳۲۱۸	دانشگاه صنعتی خواجه نصیرالدین طوسی - تهران	فیزیک	هسته‌ای	۱	-	
نوبت دوم	۳۲۱۹	دانشگاه فردوسی مشهد	فیزیک	هسته‌ای	۲	-	
نوبت دوم	۳۲۲۰	دانشگاه کاشان	فیزیک	هسته‌ای	۱	-	
نوبت دوم	۳۲۲۱	دانشگاه مازندران - بابلسر	فیزیک	هسته‌ای	۴	-	
نوبت دوم	۳۲۲۲	دانشگاه محقق اردبیلی - اردبیل	فیزیک	هسته‌ای	۱	-	
پیام نور	۳۲۲۳	دانشگاه پیام نور استان تهران - مرکز تحصیلات تکمیلی تهران	فیزیک		۵	-	
پیام نور	۳۲۲۴	دانشگاه پیام نور استان فارس - مرکز شیراز	فیزیک	فیزیک نظری	۵	-	
پیام نور	۳۲۲۵	دانشگاه پیام نور استان تهران - مرکز تحصیلات تکمیلی تهران	فیزیک	هسته‌ای	۵	-	
پیام نور	۳۲۲۶	دانشگاه پیام نور استان خراسان رضوی - مرکز مشهد	فیزیک	هسته‌ای	۵	-	
غیرانتفاعی	۳۲۲۷	دانشگاه غیرانتفاعی خیام - مشهد	فیزیک	فیزیک نجومی	۴	-	
پردیس خودگردان	۳۲۲۸	دانشگاه صنعتی امیرکبیر - تهران	فیزیک		۲	-	
پردیس خودگردان	۳۲۲۹	دانشگاه ارومیه	فیزیک	اتمی و مولکولی	۴	-	محل تحصیل پردیس خودگردان دانشگاه
پردیس خودگردان	۳۲۳۰	دانشگاه شهید بهشتی - تهران	فیزیک	اتمی و مولکولی	۲	-	محل تحصیل پردیس خودگردان دانشگاه
پردیس خودگردان	۳۲۳۱	دانشگاه علم و صنعت ایران - تهران	فیزیک	اتمی و مولکولی	۱	-	
پردیس خودگردان	۳۲۳۲	دانشگاه کاشان	فیزیک	اتمی و مولکولی	۳	-	
پردیس خودگردان	۳۲۳۳	دانشگاه گیلان - رشت	فیزیک	اتمی و مولکولی	۲	-	محل تحصیل پردیس خودگردان دانشگاه
پردیس خودگردان	۳۲۳۴	دانشگاه مازندران - بابلسر	فیزیک	اتمی و مولکولی	۲	-	محل تحصیل پردیس خودگردان دانشگاه
پردیس خودگردان	۳۲۳۵	دانشگاه ارومیه	فیزیک	حالت جامد	۶	-	محل تحصیل پردیس خودگردان دانشگاه در شهر تبریز
پردیس خودگردان	۳۲۳۶	دانشگاه تبریز	فیزیک	حالت جامد	۳	-	
پردیس خودگردان	۳۲۳۷	دانشگاه شهید بهشتی - تهران	فیزیک	حالت جامد	۲	-	محل تحصیل پردیس خودگردان دانشگاه
پردیس خودگردان	۳۲۳۸	دانشگاه علم و صنعت ایران - تهران	فیزیک	حالت جامد	۲	-	
پردیس خودگردان	۳۲۳۹	دانشگاه گیلان - رشت	فیزیک	حالت جامد	۷	-	محل تحصیل پردیس خودگردان دانشگاه
پردیس خودگردان	۳۲۴۰	دانشگاه مازندران - بابلسر	فیزیک	حالت جامد	۳	-	محل تحصیل پردیس خودگردان دانشگاه
پردیس خودگردان	۳۲۴۱	دانشگاه شهید بهشتی - تهران	فیزیک	ذرات بنیادی	۲	-	محل تحصیل پردیس خودگردان دانشگاه
پردیس خودگردان	۳۲۴۲	دانشگاه کاشان	فیزیک	ذرات بنیادی	۱	-	
پردیس خودگردان	۳۲۴۳	دانشگاه مازندران - بابلسر	فیزیک	ذرات بنیادی	۱	-	محل تحصیل پردیس خودگردان دانشگاه
پردیس خودگردان	۳۲۴۴	دانشگاه شهید بهشتی - تهران	فیزیک	فیزیک نجومی	۲	-	محل تحصیل پردیس خودگردان دانشگاه

## ادامه ۲۲۳۸ - فیزیک

دوره	کدرشته محل	نام دانشگاه یا مؤسسه محل تحصیل	نام رشته تحصیلی	نام گرایش	ظرفیت پذیرش نیمسال	توضیحات
پردیس خودگردان	۳۲۴۵	دانشگاه گیلان - رشت	فیزیک	فیزیک نظری	۲	محل تحصیل پردیس خودگردان دانشگاه
پردیس خودگردان	۳۲۴۶	دانشگاه ارومیه	فیزیک	هسته‌ای	۲	محل تحصیل پردیس خودگردان دانشگاه
پردیس خودگردان	۳۲۴۷	دانشگاه حکیم سبزواری - سبزوار	فیزیک	هسته‌ای	۱	محل تحصیل پردیس خودگردان دانشگاه
پردیس خودگردان	۳۲۴۸	دانشگاه صنعتی شاهرود	فیزیک	هسته‌ای	۱	محل تحصیل پردیس خودگردان دانشگاه
پردیس خودگردان	۳۲۴۹	دانشگاه کاشان	فیزیک	هسته‌ای	۱	محل تحصیل پردیس خودگردان دانشگاه
پردیس خودگردان	۳۲۵۰	دانشگاه گیلان - رشت	فیزیک	هسته‌ای	۲	محل تحصیل پردیس خودگردان دانشگاه
پردیس خودگردان	۳۲۵۱	دانشگاه مازندران - بابلسر	فیزیک	هسته‌ای	۴	محل تحصیل پردیس خودگردان دانشگاه

## ۲۲۳۹ - فوتونیک

روزانه	۳۲۵۲	دانشگاه بناب	فوتونیک		۴	
روزانه	۳۲۵۳	دانشگاه تبریز	فوتونیک		۴	
روزانه	۳۲۵۴	دانشگاه شهید بهشتی - تهران	فوتونیک		۱۲	
روزانه	۳۲۵۵	دانشگاه صنعتی مالک اشتر (محل تحصیل شاهین شهر اصفهان)	فوتونیک		۱	شرایط در انتهای دفترچه
روزانه	۳۲۵۶	دانشگاه کردستان - سنندج	فوتونیک		۱	
روزانه	۳۲۵۷	دانشگاه شهید بهشتی - تهران	مهندسی پلاسما		۵	
نوبت دوم	۳۲۵۸	دانشگاه تبریز	فوتونیک		۳	
نوبت دوم	۳۲۵۹	دانشگاه صنعتی مالک اشتر (محل تحصیل شاهین شهر اصفهان)	فوتونیک		۱	شرایط در انتهای دفترچه
نوبت دوم	۳۲۶۰	دانشگاه شهید بهشتی - تهران	مهندسی پلاسما		۲	
پردیس خودگردان	۳۲۶۱	دانشگاه تبریز (محل تحصیل پردیس خودگردان ارس در جلفا)	فوتونیک		۴	
پردیس خودگردان	۳۲۶۲	دانشگاه شهید بهشتی - تهران	فوتونیک		۳	محل تحصیل پردیس خودگردان دانشگاه

## ۲۲۴۰ - ژئوفیزیک - لرزه شناسی

روزانه	۳۲۶۳	دانشگاه تهران	ژئوفیزیک	لرزه شناسی	۳	محل تحصیل موسسه ژئوفیزیک
نوبت دوم	۳۲۶۴	دانشگاه تهران	ژئوفیزیک	لرزه شناسی	۱	محل تحصیل موسسه ژئوفیزیک

## ۲۲۴۱ - ژئوفیزیک - زلزله شناسی

روزانه	۳۲۶۵	دانشگاه تهران	ژئوفیزیک	زلزله شناسی	۳	محل تحصیل موسسه ژئوفیزیک
روزانه	۳۲۶۶	پژوهشگاه بین‌المللی زلزله شناسی و مهندسی زلزله	ژئوفیزیک	زلزله شناسی	۴	
روزانه	۳۲۶۷	مرکز تحصیلات تکمیلی در علوم پایه - زنجان	ژئوفیزیک	زلزله شناسی	۳	
نوبت دوم	۳۲۶۸	دانشگاه تهران	ژئوفیزیک	زلزله شناسی	۲	محل تحصیل موسسه ژئوفیزیک

## ۲۲۴۲ - ژئوفیزیک - الکترومغناطیس

روزانه	۳۲۶۹	دانشگاه تهران	ژئوفیزیک	الکترومغناطیس	۱	محل تحصیل موسسه ژئوفیزیک
نوبت دوم	۳۲۷۰	دانشگاه تهران	ژئوفیزیک	الکترومغناطیس	۱	محل تحصیل موسسه ژئوفیزیک

## ۲۲۴۳ - ژئوفیزیک - گرانی سنجی

روزانه	۳۲۷۱	دانشگاه تهران	ژئوفیزیک	گرانی سنجی	۳	محل تحصیل موسسه ژئوفیزیک
روزانه	۳۲۷۲	مرکز تحصیلات تکمیلی در علوم پایه - زنجان	ژئوفیزیک	گرانی سنجی	۳	
نوبت دوم	۳۲۷۳	دانشگاه تهران	ژئوفیزیک	گرانی سنجی	۱	محل تحصیل موسسه ژئوفیزیک

## ۲۲۴۴ - علوم و فناوری نانو - نانوشیمی

روزانه	۳۲۷۴	دانشگاه شهید باهنر - کرمان	علوم و فناوری نانو - نانوشیمی	نانوشیمی نظری	۶	
روزانه	۳۲۷۵	دانشگاه رازی - کرمانشاه	علوم و فناوری نانو - نانوشیمی	نانومواد معدنی	۲	
روزانه	۳۲۷۶	دانشگاه صنعتی شریف - تهران	علوم و فناوری نانو - نانوشیمی	نانومواد معدنی	۲	محل تحصیل پژوهشگاه علوم و فناوری نانو
روزانه	۳۲۷۷	دانشگاه کاشان	علوم و فناوری نانو - نانوشیمی	نانومواد معدنی	۲	
روزانه	۳۲۷۸	دانشگاه کردستان - سنندج	علوم و فناوری نانو - نانوشیمی	نانومواد معدنی	۳	
روزانه	۳۲۷۹	دانشگاه تهران	علوم و فناوری نانو - نانوشیمی	نانوسوپرا مولکول	۴	محل تحصیل پردیس علوم
نوبت دوم	۳۲۸۰	دانشگاه کاشان	علوم و فناوری نانو - نانوشیمی	نانومواد معدنی	۱	
پردیس خودگردان	۳۲۸۱	دانشگاه تهران (محل تحصیل پردیس خودگردان البرز کرج صرفاً ورودی‌های امسال در تهران)	علوم و فناوری نانو - نانوشیمی	نانوسوپرا مولکول	۴	
پردیس خودگردان	۳۲۸۲	دانشگاه تهران (محل تحصیل پردیس خودگردان کیش)	علوم و فناوری نانو - نانوشیمی	نانوسوپرا مولکول	۷	

## ۲۲۴۵ - ریز زیست فناوری

بورس‌اعزام به خارج	۳۲۸۳	دانشگاه تهران	ریز زیست فناوری (نانوبیوتکنولوژی)		۲	پذیرش با عنوان زیست الگو
روزانه	۳۲۸۴	دانشگاه تربیت مدرس	ریز زیست فناوری (نانوبیوتکنولوژی)		۳	
روزانه	۳۲۸۵	دانشگاه تهران	ریز زیست فناوری (نانوبیوتکنولوژی)		۳	محل تحصیل دانشکده علوم و فنون نوین
روزانه	۳۲۸۶	دانشگاه جامع امام حسین (ع) - تهران	ریز زیست فناوری (نانوبیوتکنولوژی)		۵	شرایط در انتهای دفترچه - فقط مرد
روزانه	۳۲۸۷	دانشگاه رازی - کرمانشاه	ریز زیست فناوری (نانوبیوتکنولوژی)		۲	
نوبت دوم	۳۲۸۸	دانشگاه تربیت مدرس	ریز زیست فناوری (نانوبیوتکنولوژی)		۲	

## ۲۲۴۶ - بیوانفورماتیک

بورس‌اعزام به خارج	۳۲۸۹	دانشگاه اصفهان	بیوانفورماتیک		۱	پذیرش با عنوان بیوانفورماتیک گرایش طراحی الگوریتم و مدلسازی ریاضی
بورس‌اعزام به خارج	۵۴۴۸	دانشگاه تربیت مدرس	بیوانفورماتیک		۱	
روزانه	۳۲۹۰	دانشگاه تهران	بیوانفورماتیک		۳	محل تحصیل مرکز تحقیقات بیوشیمی و بیوفیزیک
روزانه	۳۲۹۱	دانشگاه شهید بهشتی - تهران	بیوانفورماتیک		۱	
نوبت دوم	۳۲۹۲	دانشگاه تهران	بیوانفورماتیک		۱	محل تحصیل مرکز تحقیقات بیوشیمی و بیوفیزیک
پردیس خودگردان	۳۲۹۳	دانشگاه تهران (محل تحصیل پردیس خودگردان کیش)	بیوانفورماتیک		۷	

۲۲۴۷ - علوم کامپیوتر

دوره	کدرشته محل	نام دانشگاه یا مؤسسه محل تحصیل	نام رشته تحصیلی	نام گرایش	ظرفیت پذیرش نیمسال		توضیحات
					اول	دوم	
بورس اعزام به خارج	۳۲۹۴	دانشگاه یزد	علوم کامپیوتر		۱	-	پذیرش با عنوان علوم کامپیوتر گرایش رمزنگاری
روزانه	۳۲۹۵	دانشگاه تبریز	علوم کامپیوتر		۳	-	
روزانه	۳۲۹۶	دانشگاه تهران	علوم کامپیوتر		۲	-	محل تحصیل پردیس علوم
روزانه	۳۲۹۷	دانشگاه شهید بهشتی - تهران	علوم کامپیوتر		۲	-	
روزانه	۳۲۹۸	دانشگاه صنعتی شریف - تهران	علوم کامپیوتر		۱	-	
روزانه	۳۲۹۹	دانشگاه صنعتی امیرکبیر - تهران	علوم کامپیوتر	نظریه محاسبه	۱	-	
روزانه	۳۳۰۰	دانشگاه صنعتی امیرکبیر - تهران	علوم کامپیوتر	نظریه سیستم‌ها	۲	-	
روزانه	۳۳۰۱	دانشگاه شهید باهنر - کرمان	علوم کامپیوتر	محاسبات نرم و هوش مصنوعی	۱	-	
روزانه	۳۳۰۲	دانشگاه صنعتی امیرکبیر - تهران	علوم کامپیوتر	محاسبات نرم و هوش مصنوعی	۲	-	
نوبت دوم	۳۳۰۳	دانشگاه تبریز	علوم کامپیوتر		۲	-	
مشترک	۳۳۰۴	دانشگاه تبریز	علوم کامپیوتر		۵	-	مدرك بصورت مشترك با دانشگاه Near East قبرس شمالی-شرایط در انتهای دفترچه

۲۲۴۸ - علوم شناختی

بورس اعزام به خارج	۳۳۰۵	دانشگاه شهید بهشتی - تهران	علوم شناختی - مدل سازی شناختی		۱	-	
بورس اعزام به خارج	۳۳۰۶	دانشگاه شهید بهشتی - تهران	علوم شناختی - روان شناسی	روان شناسی شناختی	۱	-	
روزانه	۳۳۰۷	دانشگاه شهید بهشتی - تهران	علوم شناختی - مدل سازی شناختی		۵	-	
روزانه	۳۳۰۸	دانشگاه تبریز	علوم شناختی - علوم اعصاب شناختی	مغز و شناخت	۲	-	
روزانه	۳۳۰۹	دانشگاه شهید بهشتی - تهران	علوم شناختی - روان شناسی	روان شناسی شناختی	۵	-	
نوبت دوم	۳۳۱۰	دانشگاه تبریز	علوم شناختی - علوم اعصاب شناختی	مغز و شناخت	۱	-	
غیرانتفاعی	۳۳۱۱	موسسه غیرانتفاعی علوم شناختی - تهران	علوم شناختی - مدل سازی شناختی		۷	-	
غیرانتفاعی	۳۳۱۲	موسسه غیرانتفاعی علوم شناختی - تهران	علوم شناختی - زبان شناسی		۷	-	
غیرانتفاعی	۳۳۱۳	موسسه غیرانتفاعی علوم شناختی - تهران	علوم شناختی - علوم اعصاب شناختی	مغز و شناخت	۷	-	
غیرانتفاعی	۳۳۱۴	موسسه غیرانتفاعی علوم شناختی - تهران	علوم شناختی - علوم اعصاب شناختی	رایانش و هوش مصنوعی	۷	-	
غیرانتفاعی	۳۳۱۵	موسسه غیرانتفاعی علوم شناختی - تهران	علوم شناختی - روان شناسی	روان شناسی شناختی	۷	-	
غیرانتفاعی	۳۳۱۶	موسسه غیرانتفاعی علوم شناختی - تهران	علوم شناختی - روان شناسی	شناخت اجتماعی	۷	-	

**\* پذیرش برای دوره‌های تحصیلی با عنوان: نوبت دوم، پیام نور، غیرانتفاعی و پردیس بصورت اخذ شهرییه می‌باشد \***

**جدول شماره ۳- کدرشته محل‌های گروه آزمایشی فنی و مهندسی**  
**۲۳۰۱- مهندسی برق - الکترونیک**

دوره	کدرشته محل	نام دانشگاه یا مؤسسه محل تحصیل	نام رشته تحصیلی	نام گرایش	ظرفیت پذیرش نیمسال	توضیحات
اول	دوم					
بورس اعزام به خارج	۳۳۱۷	دانشگاه یزد	مهندسی برق	الکترونیک	۱	پذیرش با عنوان مهندسی برق گرایش بیوسنسورها
روزانه	۳۳۱۸	دانشگاه ارومیه	مهندسی برق	الکترونیک	۸	
روزانه	۳۳۱۹	دانشگاه اصفهان	مهندسی برق	الکترونیک	۴	
روزانه	۳۳۲۰	دانشگاه بیرجند	مهندسی برق	الکترونیک	۴	
روزانه	۳۳۲۱	دانشگاه تبریز	مهندسی برق	الکترونیک	۴	
روزانه	۳۳۲۲	دانشگاه تربیت دبیر شهید رجایی - تهران	مهندسی برق	الکترونیک	۳	
روزانه	۳۳۲۳	دانشگاه تربیت مدرس	مهندسی برق	الکترونیک	۱۰	
روزانه	۳۳۲۴	دانشگاه تهران	مهندسی برق	الکترونیک	۱۹	محل تحصیل پردیس دانشکده‌های فنی
روزانه	۳۳۲۵	دانشگاه حکیم سبزواری - سبزوار	مهندسی برق	الکترونیک	۲	
روزانه	۳۳۲۶	دانشگاه رازی - کرمانشاه	مهندسی برق	الکترونیک	۴	
روزانه	۳۳۲۷	دانشگاه زنجان	مهندسی برق	الکترونیک	۵	
روزانه	۳۳۲۸	دانشگاه سمنان	مهندسی برق	الکترونیک	۸	
روزانه	۳۳۲۹	دانشگاه سیستان و بلوچستان - زاهدان	مهندسی برق	الکترونیک	۲	
روزانه	۳۳۳۰	دانشگاه بناب - تهران	مهندسی برق	الکترونیک	۷	شرایط در انتهای دفترچه
روزانه	۳۳۳۱	دانشگاه شهید باهنر - کرمان	مهندسی برق	الکترونیک	۱	
روزانه	۳۳۳۲	دانشگاه شهید بهشتی - تهران	مهندسی برق	الکترونیک	۱۲	
روزانه	۳۳۳۳	دانشگاه شهید چمران - اهواز	مهندسی برق	الکترونیک	۳	
روزانه	۳۳۳۴	دانشگاه شیراز	مهندسی برق	الکترونیک	۳	
روزانه	۳۳۳۵	دانشگاه صنعتی اصفهان	مهندسی برق	الکترونیک	۴	
روزانه	۳۳۳۶	دانشگاه صنعتی امیرکبیر - تهران	مهندسی برق	الکترونیک	۹	
روزانه	۳۳۳۷	دانشگاه صنعتی خواجه نصیرالدین طوسی - تهران	مهندسی برق	الکترونیک	۷	
روزانه	۳۳۳۸	دانشگاه صنعتی سهند - تبریز	مهندسی برق	الکترونیک	۳	
روزانه	۳۳۳۹	دانشگاه صنعتی شاهرود	مهندسی برق	الکترونیک	۵	
روزانه	۳۳۴۰	دانشگاه صنعتی شریف - تهران	مهندسی برق	الکترونیک	۹	
روزانه	۳۳۴۱	دانشگاه صنعتی شیراز	مهندسی برق	الکترونیک	۵	
روزانه	۳۳۴۲	دانشگاه صنعتی نوشیروانی بابل	مهندسی برق	الکترونیک	۴	
روزانه	۳۳۴۳	دانشگاه علم و صنعت ایران - تهران	مهندسی برق	الکترونیک	۱۰	
روزانه	۵۴۶۶	دانشگاه علم و صنعت ایران - تهران	مهندسی برق	الکترونیک	۲	صدور مدرک تحصیلی منحصرًا توسط دانشگاه علم و صنعت ایران است و بخشی از پروژه‌های تحقیقاتی توسط پژوهشگاه نیرو حمایت مالی می‌گردد
روزانه	۳۳۴۴	دانشگاه فردوسی مشهد	مهندسی برق	الکترونیک	۵	
روزانه	۳۳۴۵	دانشگاه لرستان - خرم‌آباد	مهندسی برق	الکترونیک	۲	
روزانه	۳۳۴۶	دانشگاه جامع امام حسین (ع) - تهران	جنگ الکترونیک	الکترونیک و مغناطیس (اداری)	۵	شرایط در انتهای دفترچه - فقط مرد
روزانه	۳۳۴۷	دانشگاه جامع امام حسین (ع) - تهران	جنگ الکترونیک	مخابراتی	۸	شرایط در انتهای دفترچه - فقط مرد
روزانه	۳۳۴۸	دانشگاه جامع امام حسین (ع) - تهران	جنگ الکترونیک	مخابراتی	۸	شرایط در انتهای دفترچه - فقط مرد
نوبت دوم	۳۳۴۹	دانشگاه ارومیه	مهندسی برق	الکترونیک	۱	
نوبت دوم	۳۳۵۰	دانشگاه بیرجند	مهندسی برق	الکترونیک	۱	
نوبت دوم	۳۳۵۱	دانشگاه تبریز	مهندسی برق	الکترونیک	۲	
نوبت دوم	۳۳۵۲	دانشگاه تربیت دبیر شهید رجایی - تهران	مهندسی برق	الکترونیک	۳	
نوبت دوم	۳۳۵۳	دانشگاه تربیت مدرس	مهندسی برق	الکترونیک	۴	
نوبت دوم	۳۳۵۴	دانشگاه تهران	مهندسی برق	الکترونیک	۶	محل تحصیل پردیس دانشکده‌های فنی
نوبت دوم	۳۳۵۵	دانشگاه سمنان	مهندسی برق	الکترونیک	۲	
نوبت دوم	۳۳۵۶	دانشگاه صنعتی امیرکبیر - تهران	مهندسی برق	الکترونیک	۳	
نوبت دوم	۳۳۵۷	دانشگاه صنعتی خواجه نصیرالدین طوسی - تهران	مهندسی برق	الکترونیک	۱	
نوبت دوم	۳۳۵۸	دانشگاه صنعتی شاهرود	مهندسی برق	الکترونیک	۳	
نوبت دوم	۳۳۵۹	دانشگاه فردوسی مشهد	مهندسی برق	الکترونیک	۴	
غیرانتفاعی	۳۳۶۰	دانشگاه غیرانتفاعی صنعتی سجاد - مشهد	مهندسی برق	الکترونیک	۵	
پردیس خودگردان	۳۳۶۱	دانشگاه تبریز (محل تحصیل پردیس خودگردان ارس در چلفا)	مهندسی برق	الکترونیک	۴	
پردیس خودگردان	۳۳۶۲	دانشگاه حکیم سبزواری - سبزوار	مهندسی برق	الکترونیک	۱	محل تحصیل پردیس خودگردان دانشگاه
پردیس خودگردان	۳۳۶۳	دانشگاه شاهد - تهران	مهندسی برق	الکترونیک	۷	شرایط در انتهای دفترچه
پردیس خودگردان	۳۳۶۴	دانشگاه شهید بهشتی - تهران	مهندسی برق	الکترونیک	۳	محل تحصیل پردیس خودگردان دانشگاه
پردیس خودگردان	۳۳۶۵	دانشگاه صنعتی شیراز	مهندسی برق	الکترونیک	۵	
پردیس خودگردان	۳۳۶۶	دانشگاه صنعتی نوشیروانی بابل	مهندسی برق	الکترونیک	۱	محل تحصیل پردیس خودگردان دانشگاه
پردیس خودگردان	۳۳۶۷	دانشگاه علم و صنعت ایران - تهران	مهندسی برق	الکترونیک	۵	

**۲۳۰۲- مهندسی برق - مخابرات**

بورس اعزام به خارج	۳۳۶۸	دانشگاه بیرجند	مهندسی برق	مخابرات میدان و موج	۱	پذیرش با عنوان مهندسی مخابرات گرایش شبکه‌های مخابرات نوری
بورس اعزام به خارج	۳۳۶۹	دانشگاه دریانوردی و علوم دریایی چابهار	مهندسی برق	مخابرات میدان و موج	۱	پذیرش با عنوان مهندسی برق گرایش مخابرات و مولتی مدیا
روزانه	۳۳۷۰	دانشگاه ارومیه	مهندسی برق	مخابرات میدان و موج	۳	
روزانه	۳۳۷۱	دانشگاه بین‌المللی امام خمینی (ره) - قزوین	مهندسی برق	مخابرات میدان و موج	۲	
روزانه	۳۳۷۲	دانشگاه تبریز	مهندسی برق	مخابرات میدان و موج	۳	
روزانه	۳۳۷۳	دانشگاه تربیت مدرس	مهندسی برق	مخابرات میدان و موج	۳	گرایش در مدرک فارغ‌التحصیلی درج نخواهد شد
روزانه	۳۳۷۴	دانشگاه تهران	مهندسی برق	مخابرات میدان و موج	۷	محل تحصیل پردیس دانشکده‌های فنی
روزانه	۳۳۷۵	دانشگاه رازی - کرمانشاه	مهندسی برق	مخابرات میدان و موج	۲	
روزانه	۳۳۷۶	دانشگاه سمنان	مهندسی برق	مخابرات میدان و موج	۵	
روزانه	۳۳۷۷	دانشگاه سیستان و بلوچستان - زاهدان	مهندسی برق	مخابرات میدان و موج	۳	
روزانه	۳۳۷۸	دانشگاه شاهد - تهران	مهندسی برق	مخابرات میدان و موج	۵	شرایط در انتهای دفترچه
روزانه	۳۳۷۹	دانشگاه شهید باهنر - کرمان	مهندسی برق	مخابرات میدان و موج	۲	
روزانه	۳۳۸۰	دانشگاه شهید بهشتی - تهران	مهندسی برق	مخابرات میدان و موج	۴	



## ادامه ۲۳۰۲ - مهندسی برق - مخابرات

دوره	کدرشته محل	نام دانشگاه یا مؤسسه محل تحصیل	نام رشته تحصیلی	نام گرایش	ظرفیت پذیرش نیمسال	توضیحات
اول	دوم					
روزانه	۳۳۸۱	دانشگاه شیراز	مهندسی برق	مخابرات میدان و موج	۴	
روزانه	۳۳۸۲	دانشگاه صنعتی اصفهان	مهندسی برق	مخابرات میدان و موج	۴	
روزانه	۳۳۸۳	دانشگاه صنعتی امیرکبیر - تهران	مهندسی برق	مخابرات میدان و موج	۹	
روزانه	۳۳۸۴	دانشگاه صنعتی خواجه نصیرالدین طوسی - تهران	مهندسی برق	مخابرات میدان و موج	۶	
روزانه	۳۳۸۵	دانشگاه صنعتی شریف - تهران	مهندسی برق	مخابرات میدان و موج	۵	
روزانه	۳۳۸۶	دانشگاه صنعتی شیراز	مهندسی برق	مخابرات میدان و موج	۱	
روزانه	۳۳۸۷	دانشگاه صنعتی مالک اشتر	مهندسی برق	مخابرات میدان و موج	۲	شرایط در انتهای دفترچه - محل تحصیل تهران
روزانه	۳۳۸۸	دانشگاه صنعتی نوشیروانی بابل	مهندسی برق	مخابرات میدان و موج	۲	
روزانه	۳۳۸۹	دانشگاه علم و صنعت ایران - تهران	مهندسی برق	مخابرات میدان و موج	۱۰	
روزانه	۳۳۹۰	دانشگاه فردوسی مشهد	مهندسی برق	مخابرات میدان و موج	۴	
روزانه	۳۳۹۱	دانشگاه یزد	مهندسی برق	مخابرات میدان و موج	۴	
روزانه	۳۳۹۲	دانشگاه ارومیه	مهندسی برق	مخابرات سیستم	۲	
روزانه	۳۳۹۳	دانشگاه اصفهان	مهندسی برق	مخابرات سیستم	۴	
روزانه	۳۳۹۴	دانشگاه بیرجند	مهندسی برق	مخابرات سیستم	۵	
روزانه	۳۳۹۵	دانشگاه بین‌المللی امام خمینی (ره) - قزوین	مهندسی برق	مخابرات سیستم	۳	
روزانه	۳۳۹۶	دانشگاه تبریز	مهندسی برق	مخابرات سیستم	۲	
روزانه	۳۳۹۷	دانشگاه تربیت مدرس	مهندسی برق	مخابرات سیستم	۳	گرایش در مدرک فارغ‌التحصیلی درج نخواهد شد
روزانه	۳۳۹۸	دانشگاه تهران	مهندسی برق	مخابرات سیستم	۶	محل تحصیل پردیس دانشکده‌های فنی
روزانه	۳۳۹۹	دانشگاه سمنان	مهندسی برق	مخابرات سیستم	۵	
روزانه	۳۴۰۰	دانشگاه سیستان و بلوچستان - زاهدان	مهندسی برق	مخابرات سیستم	۴	
روزانه	۳۴۰۱	دانشگاه شاهد - تهران	مهندسی برق	مخابرات سیستم	۷	شرایط در انتهای دفترچه
روزانه	۳۴۰۲	دانشگاه شهید باهنر - کرمان	مهندسی برق	مخابرات سیستم	۴	
روزانه	۳۴۰۳	دانشگاه شهید بهشتی - تهران	مهندسی برق	مخابرات سیستم	۶	
روزانه	۳۴۰۴	دانشگاه شهید چمران - اهواز	مهندسی برق	مخابرات سیستم	۲	
روزانه	۳۴۰۵	دانشگاه شیراز	مهندسی برق	مخابرات سیستم	۹	
روزانه	۳۴۰۶	دانشگاه صنعتی اصفهان	مهندسی برق	مخابرات سیستم	۱۷	
روزانه	۳۴۰۷	دانشگاه صنعتی امیرکبیر - تهران	مهندسی برق	مخابرات سیستم	۷	
روزانه	۳۴۰۸	دانشگاه صنعتی خواجه نصیرالدین طوسی - تهران	مهندسی برق	مخابرات سیستم	۳	
روزانه	۳۴۰۹	دانشگاه صنعتی سهند - تبریز	مهندسی برق	مخابرات سیستم	۱	
روزانه	۳۴۱۰	دانشگاه صنعتی شریف - تهران	مهندسی برق	مخابرات سیستم	۹	
روزانه	۳۴۱۱	دانشگاه صنعتی شیراز	مهندسی برق	مخابرات سیستم	۴	
روزانه	۳۴۱۲	دانشگاه صنعتی نوشیروانی بابل	مهندسی برق	مخابرات سیستم	۲	
روزانه	۳۴۱۳	دانشگاه علم و صنعت ایران - تهران	مهندسی برق	مخابرات سیستم	۶	
روزانه	۳۴۱۴	دانشگاه فردوسی مشهد	مهندسی برق	مخابرات سیستم	۴	
روزانه	۳۴۱۵	دانشگاه یزد	مهندسی برق	مخابرات سیستم	۱۱	
روزانه	۳۴۱۶	سازمان پژوهش‌های علمی و صنعتی ایران	مهندسی برق	مخابرات سیستم	۲	پژوهش محور
نوبت دوم	۳۴۱۷	دانشگاه ارومیه	مهندسی برق	مخابرات میدان و موج	۱	
نوبت دوم	۳۴۱۸	دانشگاه بین‌المللی امام خمینی (ره) - قزوین	مهندسی برق	مخابرات میدان و موج	۲	
نوبت دوم	۳۴۱۹	دانشگاه تبریز	مهندسی برق	مخابرات میدان و موج	۲	گرایش در مدرک فارغ‌التحصیلی درج نخواهد شد
نوبت دوم	۳۴۲۰	دانشگاه تربیت مدرس	مهندسی برق	مخابرات میدان و موج	۱	محل تحصیل پردیس دانشکده‌های فنی
نوبت دوم	۳۴۲۱	دانشگاه تهران	مهندسی برق	مخابرات میدان و موج	۲	
نوبت دوم	۳۴۲۲	دانشگاه سمنان	مهندسی برق	مخابرات میدان و موج	۲	
نوبت دوم	۳۴۲۳	دانشگاه شاهد - تهران	مهندسی برق	مخابرات میدان و موج	۲	شرایط در انتهای دفترچه
نوبت دوم	۳۴۲۴	دانشگاه صنعتی امیرکبیر - تهران	مهندسی برق	مخابرات میدان و موج	۲	
نوبت دوم	۳۴۲۵	دانشگاه صنعتی خواجه نصیرالدین طوسی - تهران	مهندسی برق	مخابرات میدان و موج	۱	
نوبت دوم	۳۴۲۶	دانشگاه صنعتی شیراز	مهندسی برق	مخابرات میدان و موج	۱	شرایط در انتهای دفترچه - محل تحصیل تهران
نوبت دوم	۳۴۲۷	دانشگاه صنعتی مالک اشتر	مهندسی برق	مخابرات میدان و موج	۲	
نوبت دوم	۳۴۲۸	دانشگاه فردوسی مشهد	مهندسی برق	مخابرات میدان و موج	۲	
نوبت دوم	۳۴۲۹	دانشگاه ارومیه	مهندسی برق	مخابرات سیستم	۱	
نوبت دوم	۳۴۳۰	دانشگاه بیرجند	مهندسی برق	مخابرات سیستم	۱	
نوبت دوم	۳۴۳۱	دانشگاه بین‌المللی امام خمینی (ره) - قزوین	مهندسی برق	مخابرات سیستم	۲	
نوبت دوم	۳۴۳۲	دانشگاه تبریز	مهندسی برق	مخابرات سیستم	۱	
نوبت دوم	۳۴۳۳	دانشگاه تربیت مدرس	مهندسی برق	مخابرات سیستم	۱	گرایش در مدرک فارغ‌التحصیلی درج نخواهد شد
نوبت دوم	۳۴۳۴	دانشگاه تهران	مهندسی برق	مخابرات سیستم	۲	محل تحصیل پردیس دانشکده‌های فنی
نوبت دوم	۳۴۳۵	دانشگاه سمنان	مهندسی برق	مخابرات سیستم	۲	
نوبت دوم	۳۴۳۶	دانشگاه شاهد - تهران	مهندسی برق	مخابرات سیستم	۲	شرایط در انتهای دفترچه
نوبت دوم	۳۴۳۷	دانشگاه صنعتی امیرکبیر - تهران	مهندسی برق	مخابرات سیستم	۱	
نوبت دوم	۳۴۳۸	دانشگاه صنعتی خواجه نصیرالدین طوسی - تهران	مهندسی برق	مخابرات سیستم	۱	
نوبت دوم	۳۴۳۹	دانشگاه صنعتی شیراز	مهندسی برق	مخابرات سیستم	۳	
نوبت دوم	۳۴۴۰	دانشگاه فردوسی مشهد	مهندسی برق	مخابرات سیستم	۳	
مشترک	۳۴۴۱	دانشگاه تبریز	مهندسی برق	مخابرات سیستم	۵	مدرک بصورت مشترک با دانشگاه Near East قبرس شمالی-شرایط در انتهای دفترچه
غیرانتفاعی	۳۴۴۲	دانشگاه غیرانتفاعی صنعتی سجاد - مشهد	مهندسی برق	مخابرات سیستم	۵	
پردیس خودگردان	۳۴۴۳	دانشگاه ارومیه	مهندسی برق	مخابرات میدان و موج	۳	محل تحصیل پردیس خودگردان دانشگاه
پردیس خودگردان	۳۴۴۴	دانشگاه صنعتی شیراز	مهندسی برق	مخابرات میدان و موج	۱	
پردیس خودگردان	۳۴۴۵	دانشگاه صنعتی نوشیروانی بابل	مهندسی برق	مخابرات میدان و موج	۱	محل تحصیل پردیس خودگردان دانشگاه
پردیس خودگردان	۳۴۴۶	دانشگاه ارومیه	مهندسی برق	مخابرات سیستم	۲	محل تحصیل پردیس خودگردان دانشگاه
پردیس خودگردان	۳۴۴۷	دانشگاه اصفهان	مهندسی برق	مخابرات سیستم	۲	
پردیس خودگردان	۳۴۴۸	دانشگاه تبریز	مهندسی برق	مخابرات سیستم	۲	محل تحصیل پردیس خودگردان دانشگاه در شهر تبریز
پردیس خودگردان	۳۴۴۹	دانشگاه صنعتی شیراز	مهندسی برق	مخابرات سیستم	۴	

## ادامه ۲۳۰۲ - مهندسی برق - مخابرات

دوره	کدرشته محل	نام دانشگاه یا مؤسسه محل تحصیل	نام رشته تحصیلی	نام گرایش	ظرفیت پذیرش نیمسال	توضیحات
پردیس خودگردان	۳۴۵۰	دانشگاه صنعتی نوشیروانی بابل	مهندسی برق	مخابرات سیستم	۲	محل تحصیل پردیس خودگردان دانشگاه
پردیس خودگردان	۳۴۵۱	دانشگاه علم و صنعت ایران - تهران	مهندسی برق	مخابرات سیستم	۱	
پردیس خودگردان	۳۴۵۲	دانشگاه یزد	مهندسی برق	مخابرات سیستم	۷	

## ۲۳۰۴ - مهندسی برق - قدرت

بوس اعزام به خارج	۵۴۳۱	دانشگاه بوعلی سینا - همدان	مهندسی برق	قدرت	۱	پذیرش با عنوان مهندسی برق گرایش انرژی‌های نو و تجدیدپذیر
روزانه	۳۴۵۳	دانشگاه ارومیه	مهندسی برق	قدرت	۶	
روزانه	۳۴۵۴	دانشگاه اصفهان	مهندسی برق	قدرت	۷	
روزانه	۳۴۵۵	دانشگاه بوعلی سینا - همدان	مهندسی برق	قدرت	۳	
روزانه	۳۴۵۶	دانشگاه بیرجند	مهندسی برق	قدرت	۹	
روزانه	۳۴۵۷	دانشگاه بین‌المللی امام خمینی (ره) - قزوین	مهندسی برق	قدرت	۳	
روزانه	۳۴۵۸	دانشگاه تبریز	مهندسی برق	قدرت	۹	
روزانه	۳۴۵۹	دانشگاه تربیت دبیر شهید رجایی - تهران	مهندسی برق	قدرت	۳	
روزانه	۳۴۶۰	دانشگاه تربیت مدرس	مهندسی برق	قدرت	۹	
روزانه	۳۴۶۱	دانشگاه تهران	مهندسی برق	قدرت	۷	محل تحصیل پردیس دانشکده‌های فنی
روزانه	۳۴۶۲	دانشگاه رازی - کرمانشاه	مهندسی برق	قدرت	۲	
روزانه	۳۴۶۳	دانشگاه زنجان	مهندسی برق	قدرت	۹	
روزانه	۳۴۶۴	دانشگاه سمنان	مهندسی برق	قدرت	۱۱	
روزانه	۳۴۶۵	دانشگاه سیستان و بلوچستان - زاهدان	مهندسی برق	قدرت	۲	
روزانه	۳۴۶۶	دانشگاه شاهد - تهران	مهندسی برق	قدرت	۴	شرایط در انتهای دفترچه
روزانه	۳۴۶۷	دانشگاه شهرکرد	مهندسی برق	قدرت	۸	
روزانه	۳۴۶۸	دانشگاه شهید باهنر - کرمان	مهندسی برق	قدرت	۲	
روزانه	۳۴۶۹	دانشگاه شهید بهشتی - تهران	مهندسی برق	قدرت	۱۷	
روزانه	۳۴۷۰	دانشگاه شهید چمران - اهواز	مهندسی برق	قدرت	۳	
روزانه	۳۴۷۱	دانشگاه شهید مدنی آذربایجان - تبریز	مهندسی برق	قدرت	۶	
روزانه	۳۴۷۲	دانشگاه شیراز	مهندسی برق	قدرت	۸	
روزانه	۳۴۷۳	دانشگاه صنعتی اصفهان	مهندسی برق	قدرت	۶	
روزانه	۳۴۷۴	دانشگاه صنعتی امیرکبیر - تهران	مهندسی برق	قدرت	۹	
روزانه	۳۴۷۵	دانشگاه صنعتی خواجه نصیرالدین طوسی - تهران	مهندسی برق	قدرت	۸	
روزانه	۳۴۷۶	دانشگاه صنعتی سهند - تبریز	مهندسی برق	قدرت	۵	
روزانه	۳۴۷۷	دانشگاه صنعتی شاهرود	مهندسی برق	قدرت	۲	
روزانه	۳۴۷۸	دانشگاه صنعتی شریف - تهران	مهندسی برق	قدرت	۵	
روزانه	۳۴۷۹	دانشگاه صنعتی شیراز	مهندسی برق	قدرت	۱۰	
روزانه	۳۴۸۰	دانشگاه صنعتی نوشیروانی بابل	مهندسی برق	قدرت	۵	
روزانه	۳۴۸۱	دانشگاه علم و صنعت ایران - تهران	مهندسی برق	قدرت	۱۱	
روزانه	۵۴۶۷	دانشگاه علم و صنعت ایران - تهران	مهندسی برق	قدرت	۳	صدور مدرک تحصیلی منحصرأ توسط دانشگاه علم و صنعت ایران است و بخشی از پروژه‌های تحقیقاتی توسط پژوهشگاه نیرو حمایت مالی می‌گردد
روزانه	۳۴۸۲	دانشگاه فردوسی مشهد	مهندسی برق	قدرت	۶	
روزانه	۳۴۸۳	دانشگاه کاشان	مهندسی برق	قدرت	۴	
روزانه	۳۴۸۴	دانشگاه گیلان - رشت	مهندسی برق	قدرت	۷	
روزانه	۳۴۸۵	دانشگاه لرستان - خرم‌آباد	مهندسی برق	قدرت	۴	
روزانه	۳۴۸۶	دانشگاه محقق اردبیلی - اردبیل	مهندسی برق	قدرت	۱	
روزانه	۳۴۸۷	دانشگاه یزد	مهندسی برق	قدرت	۲	
نوبت دوم	۳۴۸۸	دانشگاه ارومیه	مهندسی برق	قدرت	۱	
نوبت دوم	۳۴۸۹	دانشگاه اصفهان	مهندسی برق	قدرت	۲	
نوبت دوم	۳۴۹۰	دانشگاه بوعلی سینا - همدان	مهندسی برق	قدرت	۳	
نوبت دوم	۳۴۹۱	دانشگاه بیرجند	مهندسی برق	قدرت	۱	
نوبت دوم	۳۴۹۲	دانشگاه بین‌المللی امام خمینی (ره) - قزوین	مهندسی برق	قدرت	۲	
نوبت دوم	۳۴۹۳	دانشگاه تبریز	مهندسی برق	قدرت	۶	
نوبت دوم	۳۴۹۴	دانشگاه تربیت دبیر شهید رجایی - تهران	مهندسی برق	قدرت	۳	
نوبت دوم	۳۴۹۵	دانشگاه تهران	مهندسی برق	قدرت	۳	محل تحصیل پردیس دانشکده‌های فنی
نوبت دوم	۳۴۹۶	دانشگاه سمنان	مهندسی برق	قدرت	۲	
نوبت دوم	۳۴۹۷	دانشگاه شاهد - تهران	مهندسی برق	قدرت	۲	شرایط در انتهای دفترچه
نوبت دوم	۳۴۹۸	دانشگاه صنعتی امیرکبیر - تهران	مهندسی برق	قدرت	۵	
نوبت دوم	۳۴۹۹	دانشگاه صنعتی خواجه نصیرالدین طوسی - تهران	مهندسی برق	قدرت	۱	
نوبت دوم	۳۵۰۰	دانشگاه صنعتی شاهرود	مهندسی برق	قدرت	۲	
نوبت دوم	۳۵۰۱	دانشگاه فردوسی مشهد	مهندسی برق	قدرت	۳	
نوبت دوم	۳۵۰۲	دانشگاه کاشان	مهندسی برق	قدرت	۲	
نوبت دوم	۳۵۰۳	دانشگاه محقق اردبیلی - اردبیل	مهندسی برق	قدرت	۱	
مشترک	۳۵۰۴	دانشگاه تبریز	مهندسی برق	قدرت	۵	مدرک بصورت مشترک با دانشگاه Near East قبرس شمالی - شرایط در انتهای دفترچه
پردیس خودگردان	۳۵۰۵	دانشگاه سمنان	مهندسی برق	قدرت	۲	محل تحصیل پردیس خودگردان دانشگاه
پردیس خودگردان	۳۵۰۶	دانشگاه شهید بهشتی - تهران	مهندسی برق	قدرت	۱۷	محل تحصیل پردیس خودگردان دانشگاه
پردیس خودگردان	۳۵۰۷	دانشگاه شیراز	مهندسی برق	قدرت	۵	محل تحصیل پردیس خودگردان دانشگاه
پردیس خودگردان	۳۵۰۸	دانشگاه صنعتی امیرکبیر - تهران	مهندسی برق	قدرت	۱	
پردیس خودگردان	۳۵۰۹	دانشگاه صنعتی شیراز	مهندسی برق	قدرت	۵	
پردیس خودگردان	۳۵۱۰	دانشگاه صنعتی نوشیروانی بابل	مهندسی برق	قدرت	۱	محل تحصیل پردیس خودگردان دانشگاه
پردیس خودگردان	۳۵۱۱	دانشگاه علم و صنعت ایران - تهران	مهندسی برق	قدرت	۱	
پردیس خودگردان	۳۵۱۲	دانشگاه یزد	مهندسی برق	قدرت	۲	

## ۲۳۰۵ - مهندسی برق - کنترل

روزانه	۳۵۱۳	دانشگاه اصفهان	مهندسی برق	کنترل	۴	
روزانه	۳۵۱۴	دانشگاه بوعلی سینا - همدان	مهندسی برق	کنترل	۲	
روزانه	۳۵۱۵	دانشگاه بیرجند	مهندسی برق	کنترل	۳	
روزانه	۳۵۱۶	دانشگاه بین‌المللی امام خمینی (ره) - قزوین	مهندسی برق	کنترل	۴	

## ادامه ۲۳۰۵ - مهندسی برق - کنترل

دوره	گذرشته محل	نام دانشگاه یا مؤسسه محل تحصیل	نام رشته تحصیلی	نام گرایش	ظرفیت پذیرش نیمسال	توضیحات
اول	دوم					
روزانه	۳۵۱۷	دانشگاه تبریز	مهندسی برق	کنترل	۴	
روزانه	۳۵۱۸	دانشگاه تربیت مدرس	مهندسی برق	کنترل	۴	
روزانه	۳۵۱۹	دانشگاه تهران	مهندسی برق	کنترل	۵	محل تحصیل پردیس دانشکده‌های فنی
روزانه	۳۵۲۰	دانشگاه زنجان	مهندسی برق	کنترل	۳	
روزانه	۳۵۲۱	دانشگاه سمنان	مهندسی برق	کنترل	۲	
روزانه	۳۵۲۲	دانشگاه سیستان و بلوچستان - زاهدان	مهندسی برق	کنترل	۱	
روزانه	۳۵۲۳	دانشگاه شهید باهنر - کرمان	مهندسی برق	کنترل	۲	
روزانه	۳۵۲۴	دانشگاه شهید بهشتی - تهران	مهندسی برق	کنترل	۴	
روزانه	۳۵۲۵	دانشگاه شیراز	مهندسی برق	کنترل	۸	
روزانه	۳۵۲۶	دانشگاه صنعتی اصفهان	مهندسی برق	کنترل	۶	
روزانه	۳۵۲۷	دانشگاه صنعتی امیرکبیر - تهران	مهندسی برق	کنترل	۷	
روزانه	۳۵۲۸	دانشگاه صنعتی خواجه نصیرالدین طوسی - تهران	مهندسی برق	کنترل	۷	
روزانه	۳۵۲۹	دانشگاه صنعتی سهند - تبریز	مهندسی برق	کنترل	۴	
روزانه	۳۵۳۰	دانشگاه صنعتی شاهرود	مهندسی برق	کنترل	۳	
روزانه	۳۵۳۱	دانشگاه صنعتی شریف - تهران	مهندسی برق	کنترل	۳	
روزانه	۳۵۳۲	دانشگاه صنعتی شیراز	مهندسی برق	کنترل	۷	
روزانه	۳۵۳۳	دانشگاه صنعتی مالک اشتر	مهندسی برق	کنترل	۲	شرایط در انتهای دفترچه - محل تحصیل تهران
روزانه	۳۵۳۴	دانشگاه صنعتی نوشیروانی بابل	مهندسی برق	کنترل	۵	
روزانه	۳۵۳۵	دانشگاه علم و صنعت ایران - تهران	مهندسی برق	کنترل	۸	
روزانه	۳۵۳۶	دانشگاه فردوسی مشهد	مهندسی برق	کنترل	۳	
روزانه	۳۵۳۷	دانشگاه کاشان	مهندسی برق	کنترل	۲	
روزانه	۳۵۳۸	دانشگاه علم و صنعت ایران - تهران	مهندسی کنترل و علایم راه‌آهن		۲	محل تحصیل دانشکده مهندسی راه آهن
نوبت دوم	۳۵۳۹	دانشگاه اصفهان	مهندسی برق	کنترل	۱	
نوبت دوم	۳۵۴۰	دانشگاه بوعلی سینا - همدان	مهندسی برق	کنترل	۱	
نوبت دوم	۳۵۴۱	دانشگاه بیرجند	مهندسی برق	کنترل	۱	
نوبت دوم	۳۵۴۲	دانشگاه بین‌المللی امام خمینی (ره) - قزوین	مهندسی برق	کنترل	۲	
نوبت دوم	۳۵۴۳	دانشگاه تبریز	مهندسی برق	کنترل	۲	
نوبت دوم	۳۵۴۴	دانشگاه تربیت مدرس	مهندسی برق	کنترل	۲	
نوبت دوم	۳۵۴۵	دانشگاه تهران	مهندسی برق	کنترل	۱	محل تحصیل پردیس دانشکده‌های فنی
نوبت دوم	۳۵۴۶	دانشگاه سمنان	مهندسی برق	کنترل	۱	
نوبت دوم	۳۵۴۷	دانشگاه صنعتی امیرکبیر - تهران	مهندسی برق	کنترل	۲	
نوبت دوم	۳۵۴۸	دانشگاه صنعتی خواجه نصیرالدین طوسی - تهران	مهندسی برق	کنترل	۱	
نوبت دوم	۳۵۴۹	دانشگاه صنعتی شاهرود	مهندسی برق	کنترل	۳	
نوبت دوم	۳۵۵۰	دانشگاه صنعتی مالک اشتر	مهندسی برق	کنترل	۲	شرایط در انتهای دفترچه - محل تحصیل تهران
نوبت دوم	۳۵۵۱	دانشگاه فردوسی مشهد	مهندسی برق	کنترل	۲	
نوبت دوم	۳۵۵۲	دانشگاه کاشان	مهندسی برق	کنترل	۱	
پردیس خودگردان	۳۵۵۳	دانشگاه سمنان	مهندسی برق	کنترل	۱	محل تحصیل پردیس خودگردان دانشگاه
پردیس خودگردان	۳۵۵۴	دانشگاه شهید بهشتی - تهران	مهندسی برق	کنترل	۲	محل تحصیل پردیس خودگردان دانشگاه
پردیس خودگردان	۳۵۵۵	دانشگاه شیراز	مهندسی برق	کنترل	۴	محل تحصیل پردیس خودگردان دانشگاه
پردیس خودگردان	۳۵۵۶	دانشگاه صنعتی شاهرود	مهندسی برق	کنترل	۳	
پردیس خودگردان	۳۵۵۷	دانشگاه صنعتی نوشیروانی بابل	مهندسی برق	کنترل	۵	محل تحصیل پردیس خودگردان دانشگاه
پردیس خودگردان	۳۵۵۸	دانشگاه علم و صنعت ایران - تهران	مهندسی برق	کنترل	۳	

## ۲۳۰۷ - مهندسی عمران - سازه

روزانه	۳۵۵۹	دانشگاه ارومیه	مهندسی عمران	سازه	۵	
روزانه	۳۵۶۰	دانشگاه اصفهان	مهندسی عمران	سازه	۷	
روزانه	۳۵۶۱	دانشگاه بوعلی سینا - همدان	مهندسی عمران	سازه	۲	
روزانه	۳۵۶۲	دانشگاه بین‌المللی امام خمینی (ره) - قزوین	مهندسی عمران	سازه	۳	
روزانه	۳۵۶۳	دانشگاه تبریز	مهندسی عمران	سازه	۲	
روزانه	۳۵۶۴	دانشگاه تربیت دبیر شهید رجایی - تهران	مهندسی عمران	سازه	۴	
روزانه	۳۵۶۵	دانشگاه تربیت مدرس	مهندسی عمران	سازه	۵	محل تحصیل پردیس دانشکده‌های فنی
روزانه	۳۵۶۶	دانشگاه تهران	مهندسی عمران	سازه	۵	محل تحصیل تهران
روزانه	۳۵۶۷	دانشگاه خوارزمی - تهران	مهندسی عمران	سازه	۴	
روزانه	۳۵۶۸	دانشگاه رازی - کرمانشاه	مهندسی عمران	سازه	۲	
روزانه	۳۵۶۹	دانشگاه زنجان	مهندسی عمران	سازه	۳	
روزانه	۳۵۷۰	دانشگاه سمنان	مهندسی عمران	سازه	۴	
روزانه	۳۵۷۱	دانشگاه سیستان و بلوچستان - زاهدان	مهندسی عمران	سازه	۶	
روزانه	۳۵۷۲	دانشگاه شهید باهنر - کرمان	مهندسی عمران	سازه	۸	
روزانه	۳۵۷۳	دانشگاه شیراز	مهندسی عمران	سازه	۳	
روزانه	۳۵۷۴	دانشگاه صنعتی اصفهان	مهندسی عمران	سازه	۱۴	
روزانه	۳۵۷۵	دانشگاه صنعتی امیرکبیر - تهران	مهندسی عمران	سازه	۷	
روزانه	۳۵۷۶	دانشگاه صنعتی خواجه نصیرالدین طوسی - تهران	مهندسی عمران	سازه	۹	
روزانه	۳۵۷۷	دانشگاه صنعتی سهند - تبریز	مهندسی عمران	سازه	۴	
روزانه	۳۵۷۸	دانشگاه صنعتی شاهرود	مهندسی عمران	سازه	۴	
روزانه	۳۵۷۹	دانشگاه صنعتی شریف - تهران	مهندسی عمران	سازه	۵	
روزانه	۳۵۸۰	دانشگاه صنعتی نوشیروانی بابل	مهندسی عمران	سازه	۶	
روزانه	۳۵۸۱	دانشگاه علم و صنعت ایران - تهران	مهندسی عمران	سازه	۲	
روزانه	۳۵۸۲	دانشگاه فردوسی مشهد	مهندسی عمران	سازه	۴	
روزانه	۳۵۸۳	دانشگاه قم	مهندسی عمران	سازه	۳	
روزانه	۳۵۸۴	دانشگاه گیلان - رشت	مهندسی عمران	سازه	۶	
روزانه	۳۵۸۵	دانشگاه ملایر	مهندسی عمران	سازه	۱	
روزانه	۳۵۸۶	دانشگاه هرمزگان - بندرعباس	مهندسی عمران	سازه	۳	
روزانه	۳۵۸۷	دانشگاه یزد	مهندسی عمران	سازه	۱	
روزانه	۳۵۸۸	دانشگاه علم و صنعت ایران - تهران	مهندسی راه آهن	خط و سازه‌های ریلی	۳	محل تحصیل دانشکده مهندسی راه آهن
نوبت دوم	۳۵۸۹	دانشگاه ارومیه	مهندسی عمران	سازه	۱	
نوبت دوم	۳۵۹۰	دانشگاه بوعلی سینا - همدان	مهندسی عمران	سازه	۱	

## ۱۴۰۷ - مهندسی عمران - سازه

دوره	کدرشته محل	نام دانشگاه یا مؤسسه محل تحصیل	نام رشته تحصیلی	نام گرایش	ظرفیت پذیرش نیمسال	توضیحات
اول	دوم					
نوبت دوم	۳۵۹۱	دانشگاه بین‌المللی امام خمینی (ره) - قزوین	مهندسی عمران	سازه	۳	-
نوبت دوم	۳۵۹۲	دانشگاه تبریز	مهندسی عمران	سازه	۱	-
نوبت دوم	۳۵۹۳	دانشگاه تربیت دبیر شهید رجایی - تهران	مهندسی عمران	سازه	۴	-
نوبت دوم	۳۵۹۴	دانشگاه تهران	مهندسی عمران	سازه	۱	محل تحصیل پردیس دانشکده‌های فنی
نوبت دوم	۳۵۹۵	دانشگاه سمنان	مهندسی عمران	سازه	۲	-
نوبت دوم	۳۵۹۶	دانشگاه صنعتی خواجه نصیرالدین طوسی - تهران	مهندسی عمران	سازه	۱	-
نوبت دوم	۳۵۹۷	دانشگاه صنعتی شاهرود	مهندسی عمران	سازه	۳	-
نوبت دوم	۳۵۹۸	دانشگاه فردوسی مشهد	مهندسی عمران	سازه	۳	-
غیرانتفاعی	۳۵۹۹	دانشگاه غیرانتفاعی علم و فرهنگ - تهران	مهندسی عمران	سازه	۷	-
پردیس خودگردان	۳۶۰۰	دانشگاه ارومیه	مهندسی عمران	سازه	۵	محل تحصیل پردیس خودگردان دانشگاه
پردیس خودگردان	۳۶۰۱	دانشگاه اصفهان	مهندسی عمران	سازه	۳	-
پردیس خودگردان	۳۶۰۲	دانشگاه خوارزمی - تهران	مهندسی عمران	سازه	۴	محل تحصیل پردیس خودگردان واقع در تهران
پردیس خودگردان	۳۶۰۳	دانشگاه سمنان	مهندسی عمران	سازه	۲	محل تحصیل پردیس خودگردان دانشگاه
پردیس خودگردان	۳۶۰۴	دانشگاه شهید باهنر - کرمان	مهندسی عمران	سازه	۴	-
پردیس خودگردان	۳۶۰۵	دانشگاه صنعتی اصفهان	مهندسی عمران	سازه	۹	-
پردیس خودگردان	۳۶۰۶	دانشگاه صنعتی شاهرود	مهندسی عمران	سازه	۴	-
پردیس خودگردان	۳۶۰۷	دانشگاه صنعتی نوشیروانی بابل	مهندسی عمران	سازه	۶	محل تحصیل پردیس خودگردان دانشگاه
پردیس خودگردان	۳۶۰۸	دانشگاه گیلان - رشت	مهندسی عمران	سازه	۳	محل تحصیل پردیس خودگردان دانشگاه

## ۱۴۰۸ - مهندسی عمران - زلزله

روزانه	۳۶۰۹	دانشگاه تبریز	مهندسی عمران	مهندسی زلزله	۱	-
روزانه	۳۶۱۰	دانشگاه تربیت مدرس	مهندسی عمران	مهندسی زلزله	۴	-
روزانه	۳۶۱۱	دانشگاه تهران	مهندسی عمران	مهندسی زلزله	۲	محل تحصیل پردیس دانشکده‌های فنی
روزانه	۳۶۱۲	دانشگاه سمنان	مهندسی عمران	مهندسی زلزله	۱	-
روزانه	۳۶۱۳	دانشگاه شهید بهشتی - تهران	مهندسی عمران	مهندسی زلزله	۳	-
روزانه	۳۶۱۴	دانشگاه صنعتی امیرکبیر - تهران	مهندسی عمران	مهندسی زلزله	۲	-
روزانه	۳۶۱۵	دانشگاه صنعتی خواجه نصیرالدین طوسی - تهران	مهندسی عمران	مهندسی زلزله	۵	-
روزانه	۳۶۱۶	دانشگاه صنعتی شریف - تهران	مهندسی عمران	مهندسی زلزله	۲	-
روزانه	۳۶۱۷	دانشگاه صنعتی شیراز	مهندسی عمران	مهندسی زلزله	۴	-
روزانه	۳۶۱۸	دانشگاه صنعتی نوشیروانی بابل	مهندسی عمران	مهندسی زلزله	۱	-
روزانه	۳۶۱۹	دانشگاه علم و صنعت ایران - تهران	مهندسی عمران	مهندسی زلزله	۱	-
روزانه	۳۶۲۰	دانشگاه محقق اردبیلی - اردبیل	مهندسی عمران	مهندسی زلزله	۱	-
روزانه	۳۶۲۱	پژوهشگاه بین‌المللی زلزله شناسی و مهندسی زلزله	مهندسی عمران	مهندسی زلزله	۱۴	-
نوبت دوم	۳۶۲۲	دانشگاه تبریز	مهندسی عمران	مهندسی زلزله	۱	-
نوبت دوم	۳۶۲۳	دانشگاه سمنان	مهندسی عمران	مهندسی زلزله	۱	-
نوبت دوم	۳۶۲۴	دانشگاه شهید بهشتی - تهران	مهندسی عمران	مهندسی زلزله	۱	-
نوبت دوم	۳۶۲۵	دانشگاه صنعتی خواجه نصیرالدین طوسی - تهران	مهندسی عمران	مهندسی زلزله	۱	-
نوبت دوم	۳۶۲۶	دانشگاه محقق اردبیلی - اردبیل	مهندسی عمران	مهندسی زلزله	۱	محل تحصیل پردیس خودگردان دانشگاه در شهر تبریز
پردیس خودگردان	۳۶۲۷	دانشگاه تبریز	مهندسی عمران	مهندسی زلزله	۱	-

## ۱۴۰۹ - مهندسی عمران - ژئوتکنیک

بورس‌اعزام به خارج	۳۶۲۸	دانشگاه اصفهان	مهندسی عمران	ژئوتکنیک	۱	-
روزانه	۳۶۲۹	دانشگاه ارومیه	مهندسی عمران	ژئوتکنیک	۳	-
روزانه	۳۶۳۰	دانشگاه بوعلی سینا - همدان	مهندسی عمران	ژئوتکنیک	۱	-
روزانه	۳۶۳۱	دانشگاه بین‌المللی امام خمینی (ره) - قزوین	مهندسی عمران	ژئوتکنیک	۳	-
روزانه	۳۶۳۲	دانشگاه تبریز	مهندسی عمران	ژئوتکنیک	۱	-
روزانه	۳۶۳۳	دانشگاه تربیت مدرس	مهندسی عمران	ژئوتکنیک	۳	محل تحصیل پردیس دانشکده‌های فنی
روزانه	۳۶۳۴	دانشگاه تهران	مهندسی عمران	ژئوتکنیک	۳	محل تحصیل تهران
روزانه	۳۶۳۵	دانشگاه خوارزمی - تهران	مهندسی عمران	ژئوتکنیک	۴	-
روزانه	۳۶۳۶	دانشگاه رازی - کرمانشاه	مهندسی عمران	ژئوتکنیک	۳	-
روزانه	۳۶۳۷	دانشگاه زنجان	مهندسی عمران	ژئوتکنیک	۱	-
روزانه	۳۶۳۸	دانشگاه سمنان	مهندسی عمران	ژئوتکنیک	۱	-
روزانه	۳۶۳۹	دانشگاه شهید باهنر - کرمان	مهندسی عمران	ژئوتکنیک	۳	-
روزانه	۳۶۴۰	دانشگاه شهید بهشتی - تهران	مهندسی عمران	ژئوتکنیک	۳	-
روزانه	۳۶۴۱	دانشگاه شیراز	مهندسی عمران	ژئوتکنیک	۴	-
روزانه	۳۶۴۲	دانشگاه صنعتی اصفهان	مهندسی عمران	ژئوتکنیک	۴	-
روزانه	۳۶۴۳	دانشگاه صنعتی امیرکبیر - تهران	مهندسی عمران	ژئوتکنیک	۳	-
روزانه	۳۶۴۴	دانشگاه صنعتی خواجه نصیرالدین طوسی - تهران	مهندسی عمران	ژئوتکنیک	۳	-
روزانه	۳۶۴۵	دانشگاه صنعتی سهند - تبریز	مهندسی عمران	ژئوتکنیک	۱	-
روزانه	۳۶۴۶	دانشگاه صنعتی شاهرود	مهندسی عمران	ژئوتکنیک	۱	-
روزانه	۳۶۴۷	دانشگاه صنعتی شریف - تهران	مهندسی عمران	ژئوتکنیک	۳	-
روزانه	۳۶۴۸	دانشگاه صنعتی شیراز	مهندسی عمران	ژئوتکنیک	۴	-
روزانه	۳۶۴۹	دانشگاه صنعتی نوشیروانی بابل	مهندسی عمران	ژئوتکنیک	۳	-
روزانه	۳۶۵۰	دانشگاه علم و صنعت ایران - تهران	مهندسی عمران	ژئوتکنیک	۶	-
روزانه	۳۶۵۱	دانشگاه فردوسی مشهد	مهندسی عمران	ژئوتکنیک	۳	-
روزانه	۳۶۵۲	دانشگاه قم	مهندسی عمران	ژئوتکنیک	۲	-
روزانه	۳۶۵۳	دانشگاه گیلان - رشت	مهندسی عمران	ژئوتکنیک	۴	-
روزانه	۳۶۵۴	دانشگاه هرمزگان - بندرعباس	مهندسی عمران	ژئوتکنیک	۳	-
روزانه	۳۶۵۵	دانشگاه یزد	مهندسی عمران	ژئوتکنیک	۴	-
نوبت دوم	۳۶۵۶	دانشگاه ارومیه	مهندسی عمران	ژئوتکنیک	۱	-
نوبت دوم	۳۶۵۷	دانشگاه بوعلی سینا - همدان	مهندسی عمران	ژئوتکنیک	۱	-
نوبت دوم	۳۶۵۸	دانشگاه بین‌المللی امام خمینی (ره) - قزوین	مهندسی عمران	ژئوتکنیک	۳	-



## ادامه ۲۳۰۹ - مهندسی عمران - ژئوتکنیک

دوره	کدرشته محل	نام دانشگاه یا مؤسسه محل تحصیل	نام رشته تحصیلی	نام گرایش	ظرفیت پذیرش نیمسال	توضیحات
					اول	دوم
نوبت دوم	۳۶۵۹	دانشگاه تبریز	مهندسی عمران	ژئوتکنیک	۱	-
نوبت دوم	۳۶۶۰	دانشگاه تربیت مدرس	مهندسی عمران	ژئوتکنیک	۲	-
نوبت دوم	۳۶۶۱	دانشگاه سمنان	مهندسی عمران	ژئوتکنیک	۱	-
نوبت دوم	۳۶۶۲	دانشگاه شهید بهشتی - تهران	مهندسی عمران	ژئوتکنیک	۱	-
نوبت دوم	۳۶۶۳	دانشگاه صنعتی اصفهان	مهندسی عمران	ژئوتکنیک	۱	-
نوبت دوم	۳۶۶۴	دانشگاه صنعتی امیرکبیر - تهران	مهندسی عمران	ژئوتکنیک	۲	-
نوبت دوم	۳۶۶۵	دانشگاه صنعتی خواجه نصیرالدین طوسی - تهران	مهندسی عمران	ژئوتکنیک	۱	-
نوبت دوم	۳۶۶۶	دانشگاه صنعتی شاهرود	مهندسی عمران	ژئوتکنیک	۱	-
نوبت دوم	۳۶۶۷	دانشگاه فردوسی مشهد	مهندسی عمران	ژئوتکنیک	۲	-
پردیس خودگردان	۳۶۶۸	دانشگاه خوارزمی - تهران	مهندسی عمران	ژئوتکنیک	۴	محل تحصیل پردیس خودگردان واقع در تهران
پردیس خودگردان	۳۶۶۹	دانشگاه شیراز	مهندسی عمران	ژئوتکنیک	۴	محل تحصیل پردیس خودگردان دانشگاه
پردیس خودگردان	۳۶۷۰	دانشگاه صنعتی امیرکبیر - تهران	مهندسی عمران	ژئوتکنیک	۲	-
پردیس خودگردان	۳۶۷۱	دانشگاه صنعتی شاهرود	مهندسی عمران	ژئوتکنیک	۱	-
پردیس خودگردان	۳۶۷۲	دانشگاه علم و صنعت ایران - تهران	مهندسی عمران	ژئوتکنیک	۲	-

## ۲۳۱۰ - مهندسی عمران - مهندسی آب و سازه‌های هیدرولیکی

بوس اعزام به خارج	۳۶۷۳	دانشگاه یزد	مهندسی عمران	مهندسی آب و سازه‌های هیدرولیکی	۱	پذیرش با عنوان مهندسی عمران گرایش هیدرولیک آبهای زیرزمینی با تخصص فرونشت و آلودگی
روزانه	۳۶۷۴	دانشگاه ارومیه	مهندسی عمران	مهندسی آب و سازه‌های هیدرولیکی	۲	-
روزانه	۳۶۷۵	دانشگاه تربیت مدرس	مهندسی عمران	مهندسی آب و سازه‌های هیدرولیکی	۳	-
روزانه	۳۶۷۶	دانشگاه تهران	مهندسی عمران	مهندسی آب و سازه‌های هیدرولیکی	۲	محل تحصیل پردیس دانشکده‌های فنی
روزانه	۳۶۷۷	دانشگاه رازی - کرمانشاه	مهندسی عمران	مهندسی آب و سازه‌های هیدرولیکی	۵	-
روزانه	۳۶۷۸	دانشگاه زنجان	مهندسی عمران	مهندسی آب و سازه‌های هیدرولیکی	۲	-
روزانه	۳۶۷۹	دانشگاه سمنان	مهندسی عمران	مهندسی آب و سازه‌های هیدرولیکی	۱	-
روزانه	۳۶۸۰	دانشگاه سیستان و بلوچستان - زاهدان	مهندسی عمران	مهندسی آب و سازه‌های هیدرولیکی	۴	-
روزانه	۳۶۸۱	دانشگاه شهید باهنر - کرمان	مهندسی عمران	مهندسی آب و سازه‌های هیدرولیکی	۳	-
روزانه	۳۶۸۲	دانشگاه صنعتی امیرکبیر - تهران	مهندسی عمران	مهندسی آب و سازه‌های هیدرولیکی	۲	-
روزانه	۳۶۸۳	دانشگاه صنعتی سهند - تبریز	مهندسی عمران	مهندسی آب و سازه‌های هیدرولیکی	۲	-
روزانه	۳۶۸۴	دانشگاه صنعتی شاهرود	مهندسی عمران	مهندسی آب و سازه‌های هیدرولیکی	۱	-
روزانه	۳۶۸۵	دانشگاه صنعتی نوشیروانی بابل	مهندسی عمران	مهندسی آب و سازه‌های هیدرولیکی	۱	-
روزانه	۳۶۸۶	دانشگاه علم و صنعت ایران - تهران	مهندسی عمران	مهندسی آب و سازه‌های هیدرولیکی	۳	-
روزانه	۳۶۸۷	دانشگاه فردوسی مشهد	مهندسی عمران	مهندسی آب و سازه‌های هیدرولیکی	۳	-
روزانه	۳۶۸۸	دانشگاه قم	مهندسی عمران	مهندسی آب و سازه‌های هیدرولیکی	۱	-
روزانه	۳۶۸۹	دانشگاه یزد	مهندسی عمران	مهندسی آب و سازه‌های هیدرولیکی	۲	-
نوبت دوم	۳۶۹۰	دانشگاه ارومیه	مهندسی عمران	مهندسی آب و سازه‌های هیدرولیکی	۱	-
نوبت دوم	۳۶۹۱	دانشگاه سمنان	مهندسی عمران	مهندسی آب و سازه‌های هیدرولیکی	۱	-
نوبت دوم	۳۶۹۲	دانشگاه صنعتی امیرکبیر - تهران	مهندسی عمران	مهندسی آب و سازه‌های هیدرولیکی	۱	-
نوبت دوم	۳۶۹۳	دانشگاه فردوسی مشهد	مهندسی عمران	مهندسی آب و سازه‌های هیدرولیکی	۲	-
پردیس خودگردان	۳۶۹۴	دانشگاه صنعتی امیرکبیر - تهران	مهندسی عمران	مهندسی آب و سازه‌های هیدرولیکی	۱	-

## ۲۳۱۱ - مهندسی عمران - راه و ترابری

روزانه	۳۶۹۵	دانشگاه بین‌المللی امام خمینی (ره) - قزوین	مهندسی عمران	راه و ترابری	۳	-
روزانه	۳۶۹۶	دانشگاه تربیت مدرس	مهندسی عمران	راه و ترابری	۳	-
روزانه	۳۶۹۷	دانشگاه تهران	مهندسی عمران	راه و ترابری	۳	محل تحصیل پردیس دانشکده‌های فنی
روزانه	۳۶۹۸	دانشگاه زنجان	مهندسی عمران	راه و ترابری	۲	-
روزانه	۳۶۹۹	دانشگاه سمنان	مهندسی عمران	راه و ترابری	۱	-
روزانه	۳۷۰۰	دانشگاه صنعتی امیرکبیر - تهران	مهندسی عمران	راه و ترابری	۳	-
روزانه	۳۷۰۱	دانشگاه صنعتی خواجه نصیرالدین طوسی - تهران	مهندسی عمران	راه و ترابری	۴	-
روزانه	۳۷۰۲	دانشگاه صنعتی شاهرود	مهندسی عمران	راه و ترابری	۲	-
روزانه	۳۷۰۳	دانشگاه صنعتی شریف - تهران	مهندسی عمران	راه و ترابری	۱	-
روزانه	۳۷۰۴	دانشگاه صنعتی نوشیروانی بابل	مهندسی عمران	راه و ترابری	۲	-
روزانه	۳۷۰۵	دانشگاه علم و صنعت ایران - تهران	مهندسی عمران	راه و ترابری	۲	-
روزانه	۳۷۰۶	دانشگاه فردوسی مشهد	مهندسی عمران	راه و ترابری	۳	-
روزانه	۳۷۰۷	دانشگاه یزد	مهندسی عمران	راه و ترابری	۳	-
نوبت دوم	۳۷۰۸	دانشگاه بین‌المللی امام خمینی (ره) - قزوین	مهندسی عمران	راه و ترابری	۳	-
نوبت دوم	۳۷۰۹	دانشگاه سمنان	مهندسی عمران	راه و ترابری	۱	-

## ادامه ۲۳۱۱ - مهندسی عمران - راه و ترابری

دوره	کدرشته محل	نام دانشگاه یا مؤسسه محل تحصیل	نام رشته تحصیلی	نام گرایش	ظرفیت پذیرش نیمسال	توضیحات
					اول	دوم
نوبت دوم	۳۷۱۰	دانشگاه صنعتی خواجه نصیرالدین طوسی - تهران	مهندسی عمران	راه و ترابری	۱	-
نوبت دوم	۳۷۱۱	دانشگاه فردوسی مشهد	مهندسی عمران	راه و ترابری	۲	-
پیام نور	۳۷۱۲	دانشگاه پیام نور استان تهران - تهران	مهندسی عمران	راه و ترابری	۵	-
پردیس خودگردان	۳۷۱۳	دانشگاه علم و صنعت ایران - تهران	مهندسی عمران	راه و ترابری	۲	-

## ۲۳۱۲ - مهندسی عمران - سواحل، بنادر و سازه‌های دریایی

بورس‌اعزام به خارج	۳۷۱۴	دانشگاه صنعتی سهند - تبریز	مهندسی عمران	سواحل، بنادر و سازه‌های دریایی	۱	-
روزانه	۳۷۱۵	دانشگاه تبریز	مهندسی عمران	سواحل، بنادر و سازه‌های دریایی	۱	-
روزانه	۳۷۱۶	دانشگاه تهران	مهندسی عمران	سواحل، بنادر و سازه‌های دریایی	۳	محل تحصیل پردیس دانشکده‌های فنی
روزانه	۳۷۱۷	دانشگاه صنعتی سهند - تبریز	مهندسی عمران	سواحل، بنادر و سازه‌های دریایی	۲	-
روزانه	۳۷۱۸	دانشگاه صنعتی شاهرود	مهندسی عمران	سواحل، بنادر و سازه‌های دریایی	۲	-
روزانه	۳۷۱۹	دانشگاه علم و صنعت ایران - تهران	مهندسی عمران	سواحل، بنادر و سازه‌های دریایی	۲	-
روزانه	۳۷۲۰	دانشگاه قم	مهندسی عمران	سواحل، بنادر و سازه‌های دریایی	۱	-
نوبت دوم	۳۷۲۱	دانشگاه تبریز	مهندسی عمران	سواحل، بنادر و سازه‌های دریایی	۱	-
نوبت دوم	۳۷۲۲	دانشگاه صنعتی شاهرود	مهندسی عمران	سواحل، بنادر و سازه‌های دریایی	۱	-

## ۲۳۱۳ - مهندسی عمران - مدیریت منابع آب

روزانه	۳۷۲۳	دانشگاه اصفهان	مهندسی عمران	مهندسی و مدیریت منابع آب	۲	-
روزانه	۳۷۲۴	دانشگاه تبریز	مهندسی عمران	مهندسی و مدیریت منابع آب	۱	-
روزانه	۳۷۲۵	دانشگاه تهران	مهندسی عمران	مهندسی و مدیریت منابع آب	۲	محل تحصیل پردیس دانشکده‌های فنی
روزانه	۳۷۲۶	دانشگاه سمنان	مهندسی عمران	مهندسی و مدیریت منابع آب	۱	-
روزانه	۳۷۲۷	دانشگاه سیستان و بلوچستان - زاهدان	مهندسی عمران	مهندسی و مدیریت منابع آب	۳	-
روزانه	۳۷۲۸	دانشگاه شهید بهشتی - تهران	مهندسی عمران	مهندسی و مدیریت منابع آب	۳	-
روزانه	۳۷۲۹	دانشگاه شیراز	مهندسی عمران	مهندسی و مدیریت منابع آب	۳	-
روزانه	۳۷۳۰	دانشگاه صنعتی اصفهان	مهندسی عمران	مهندسی و مدیریت منابع آب	۵	-
روزانه	۳۷۳۱	دانشگاه صنعتی امیرکبیر - تهران	مهندسی عمران	مهندسی و مدیریت منابع آب	۱	-
روزانه	۳۷۳۲	دانشگاه صنعتی خواجه نصیرالدین طوسی - تهران	مهندسی عمران	مهندسی و مدیریت منابع آب	۲	-
روزانه	۳۷۳۳	دانشگاه صنعتی شاهرود	مهندسی عمران	مهندسی و مدیریت منابع آب	۳	-
روزانه	۳۷۳۴	دانشگاه صنعتی شریف - تهران	مهندسی عمران	مهندسی و مدیریت منابع آب	۲	-
روزانه	۳۷۳۵	دانشگاه علم و صنعت ایران - تهران	مهندسی عمران	مهندسی و مدیریت منابع آب	۳	-
نوبت دوم	۳۷۳۶	دانشگاه تبریز	مهندسی عمران	مهندسی و مدیریت منابع آب	۱	-
نوبت دوم	۳۷۳۷	دانشگاه سمنان	مهندسی عمران	مهندسی و مدیریت منابع آب	۱	-
نوبت دوم	۳۷۳۸	دانشگاه شهید بهشتی - تهران	مهندسی عمران	مهندسی و مدیریت منابع آب	۱	-
نوبت دوم	۳۷۳۹	دانشگاه صنعتی امیرکبیر - تهران	مهندسی عمران	مهندسی و مدیریت منابع آب	۱	-
نوبت دوم	۳۷۴۰	دانشگاه صنعتی خواجه نصیرالدین طوسی - تهران	مهندسی عمران	مهندسی و مدیریت منابع آب	۱	-
نوبت دوم	۳۷۴۱	دانشگاه صنعتی شاهرود	مهندسی عمران	مهندسی و مدیریت منابع آب	۲	-
پردیس خودگردان	۳۷۴۲	دانشگاه اصفهان	مهندسی عمران	مهندسی و مدیریت منابع آب	۲	-

## ۲۳۱۴ - مهندسی عمران - حمل و نقل

روزانه	۳۷۴۳	دانشگاه بین‌المللی امام خمینی (ره) - قزوین	مهندسی عمران	حمل و نقل	۳	-
روزانه	۳۷۴۴	دانشگاه تربیت مدرس	مهندسی عمران	حمل و نقل	۳	-
روزانه	۳۷۴۵	دانشگاه صنعتی امیرکبیر - تهران	مهندسی عمران	حمل و نقل	۲	-
روزانه	۳۷۴۶	دانشگاه صنعتی شریف - تهران	مهندسی عمران	حمل و نقل	۲	-
روزانه	۳۷۴۷	دانشگاه علم و صنعت ایران - تهران	مهندسی عمران	حمل و نقل	۱	-
نوبت دوم	۳۷۴۸	دانشگاه بین‌المللی امام خمینی (ره) - قزوین	مهندسی عمران	حمل و نقل	۳	-
غیرانتفاعی	۳۷۴۹	دانشگاه غیرانتفاعی شمال - امل	مهندسی عمران	حمل و نقل	۷	-
پردیس خودگردان	۳۷۵۰	دانشگاه علم و صنعت ایران - تهران	مهندسی عمران	حمل و نقل	۱	-

## ۲۳۱۵ - مهندسی عمران - مدیریت ساخت

روزانه	۳۷۵۱	دانشگاه تهران	مهندسی عمران	مهندسی و مدیریت ساخت	۲	محل تحصیل پردیس دانشکده‌های فنی
روزانه	۳۷۵۲	دانشگاه صنعتی امیرکبیر - تهران	مهندسی عمران	مهندسی و مدیریت ساخت	۳	-
روزانه	۳۷۵۳	دانشگاه علم و صنعت ایران - تهران	مهندسی عمران	مهندسی و مدیریت ساخت	۲	-
نوبت دوم	۳۷۵۴	دانشگاه تهران	مهندسی عمران	مهندسی و مدیریت ساخت	۱	محل تحصیل پردیس دانشکده‌های فنی
نوبت دوم	۳۷۵۵	دانشگاه صنعتی امیرکبیر - تهران	مهندسی عمران	مهندسی و مدیریت ساخت	۲	-
پردیس خودگردان	۳۷۵۶	دانشگاه صنعتی امیرکبیر - تهران	مهندسی عمران	مهندسی و مدیریت ساخت	۱	-
پردیس خودگردان	۳۷۵۷	دانشگاه علم و صنعت ایران - تهران	مهندسی عمران	مهندسی و مدیریت ساخت	۱	-

## ۲۳۱۶ - مهندسی عمران - محیط زیست

روزانه	۳۷۵۸	دانشگاه تربیت مدرس	مهندسی عمران	مهندسی محیط زیست	۳	-
روزانه	۳۷۵۹	دانشگاه تهران	مهندسی عمران	مهندسی محیط زیست	۲	محل تحصیل پردیس دانشکده‌های فنی
روزانه	۳۷۶۰	دانشگاه شیراز	مهندسی عمران	مهندسی محیط زیست	۳	-
روزانه	۳۷۶۱	دانشگاه صنعتی امیرکبیر - تهران	مهندسی عمران	مهندسی محیط زیست	۱	-
روزانه	۳۷۶۲	دانشگاه صنعتی خواجه نصیرالدین طوسی - تهران	مهندسی عمران	مهندسی محیط زیست	۲	-
روزانه	۳۷۶۳	دانشگاه صنعتی شاهرود	مهندسی عمران	مهندسی محیط زیست	۲	-
روزانه	۳۷۶۴	دانشگاه صنعتی شریف - تهران	مهندسی عمران	مهندسی محیط زیست	۱	-
روزانه	۳۷۶۵	دانشگاه صنعتی نوشیروانی بابل	مهندسی عمران	مهندسی محیط زیست	۲	-
روزانه	۳۷۶۶	دانشگاه علم و صنعت ایران - تهران	مهندسی عمران	مهندسی محیط زیست	۳	-

## ادامه ۲۳۱۶ - مهندسی عمران - محیط زیست

دوره	کدرشته محل	نام دانشگاه یا مؤسسه محل تحصیل	نام رشته تحصیلی	نام گرایش	ظرفیت پذیرش نیمسال	توضیحات
اول	دوم					
نوبت دوم	۳۷۶۷	دانشگاه صنعتی امیرکبیر - تهران	مهندسی عمران	مهندسی محیط زیست	۱	-
نوبت دوم	۳۷۶۸	دانشگاه صنعتی خواجه نصیرالدین طوسی - تهران	مهندسی عمران	مهندسی محیط زیست	۱	-
نوبت دوم	۳۷۶۹	دانشگاه صنعتی شاهرود	مهندسی عمران	مهندسی محیط زیست	۲	-
پردیس خودگردان	۳۷۷۰	دانشگاه شیراز	مهندسی عمران	مهندسی محیط زیست	۳	محل تحصیل پردیس خودگردان دانشگاه
پردیس خودگردان	۳۷۷۱	دانشگاه صنعتی امیرکبیر - تهران	مهندسی عمران	مهندسی محیط زیست	۱	-
پردیس خودگردان	۳۷۷۲	دانشگاه صنعتی نوشیروانی بابل	مهندسی عمران	مهندسی محیط زیست	۲	محل تحصیل پردیس خودگردان دانشگاه

## ۲۳۱۷ - مهندسی نقشه برداری - ژئودزی

بورس اعزام به خارج	۳۷۷۳	دانشگاه بجنورد	مهندسی عمران نقشه برداری	ژئودزی	۱	-
بورس اعزام به خارج	۳۷۷۴	دانشگاه صنعتی شاهرود	مهندسی عمران نقشه برداری	ژئودزی	۱	پذیرش با عنوان مهندسی نقشه برداری گرایش ژئودزی
روزانه	۳۷۷۵	دانشگاه اصفهان	مهندسی عمران نقشه برداری	ژئودزی	۳	-
روزانه	۳۷۷۶	دانشگاه صنعتی خواجه نصیرالدین طوسی - تهران	مهندسی عمران نقشه برداری	ژئودزی	۵	-
نوبت دوم	۳۷۷۷	دانشگاه اصفهان	مهندسی عمران نقشه برداری	ژئودزی	۱	-
نوبت دوم	۳۷۷۸	دانشگاه صنعتی خواجه نصیرالدین طوسی - تهران	مهندسی عمران نقشه برداری	ژئودزی	۱	-

## ۲۳۱۸ - مهندسی نقشه برداری - فتوگرامتری

بورس اعزام به خارج	۳۷۷۹	دانشگاه بجنورد	مهندسی عمران نقشه برداری	فتوگرامتری	۱	پذیرش با عنوان مهندسی عمران فتوگرامتری گرایش فتوگرامتری
روزانه	۳۷۸۰	دانشگاه صنعتی خواجه نصیرالدین طوسی - تهران	مهندسی عمران نقشه برداری	فتوگرامتری	۷	-
نوبت دوم	۳۷۸۱	دانشگاه صنعتی خواجه نصیرالدین طوسی - تهران	مهندسی عمران نقشه برداری	فتوگرامتری	۱	-

## ۲۳۱۹ - مهندسی نقشه برداری - سنجش از دور

روزانه	۳۷۸۲	دانشگاه اصفهان	مهندسی عمران نقشه برداری	سنجش از دور	۳	-
روزانه	۳۷۸۳	دانشگاه صنعتی خواجه نصیرالدین طوسی - تهران	مهندسی عمران نقشه برداری	سنجش از دور	۵	-
نوبت دوم	۳۷۸۴	دانشگاه صنعتی خواجه نصیرالدین طوسی - تهران	مهندسی عمران نقشه برداری	سنجش از دور	۱	-

## ۲۳۲۰ - مهندسی نقشه برداری - سیستم اطلاعات جغرافیایی (GIS)

بورس اعزام به خارج	۳۷۸۵	دانشگاه اصفهان	مهندسی عمران نقشه برداری	سیستم اطلاعات جغرافیایی (GIS)	۱	-
روزانه	۳۷۸۶	دانشگاه صنعتی خواجه نصیرالدین طوسی - تهران	مهندسی عمران نقشه برداری	سیستم اطلاعات جغرافیایی (GIS)	۵	-
نوبت دوم	۳۷۸۷	دانشگاه صنعتی خواجه نصیرالدین طوسی - تهران	مهندسی عمران نقشه برداری	سیستم اطلاعات جغرافیایی (GIS)	۱	-

## ۲۳۲۱ - مهندسی مکانیک - ساخت و تولید

روزانه	۳۷۸۸	دانشگاه ارومیه	مهندسی مکانیک	ساخت و تولید	۳	-
روزانه	۳۷۸۹	دانشگاه بیرجند	مهندسی مکانیک	ساخت و تولید	۴	-
روزانه	۳۷۹۰	دانشگاه تبریز	مهندسی مکانیک	ساخت و تولید	۲	-
روزانه	۳۷۹۱	دانشگاه تربیت دبیر شهید رجایی - تهران	مهندسی مکانیک	ساخت و تولید	۳	-
روزانه	۳۷۹۲	دانشگاه تربیت مدرس	مهندسی مکانیک	ساخت و تولید	۹	-
روزانه	۳۷۹۳	دانشگاه تهران	مهندسی مکانیک	ساخت و تولید	۵	محل تحصیل پردیس دانشکده‌های فنی
روزانه	۳۷۹۴	دانشگاه سمنان	مهندسی مکانیک	ساخت و تولید	۲	-
روزانه	۳۷۹۵	دانشگاه صنعتی اصفهان	مهندسی مکانیک	ساخت و تولید	۴	-
روزانه	۳۷۹۶	دانشگاه صنعتی امیرکبیر - تهران	مهندسی مکانیک	ساخت و تولید	۸	-
روزانه	۳۷۹۷	دانشگاه صنعتی امیرکبیر - تهران	مهندسی مکانیک	ساخت و تولید	۱	محل انجام پروژه، پژوهشکده فناوریهای نو
روزانه	۳۷۹۸	دانشگاه صنعتی خواجه نصیرالدین طوسی - تهران	مهندسی مکانیک	ساخت و تولید	۵	-
روزانه	۳۷۹۹	دانشگاه صنعتی مالک اشتر	مهندسی مکانیک	ساخت و تولید	۲	شرایط در انتهای دفترچه - محل تحصیل تهران
روزانه	۳۸۰۰	دانشگاه صنعتی نوشیروانی بابل	مهندسی مکانیک	ساخت و تولید	۴	-
روزانه	۳۸۰۱	دانشگاه علم و صنعت ایران - تهران	مهندسی مکانیک	ساخت و تولید	۲	-
روزانه	۳۸۰۲	دانشگاه کاشان	مهندسی مکانیک	ساخت و تولید	۱	-
نوبت دوم	۳۸۰۳	دانشگاه ارومیه	مهندسی مکانیک	ساخت و تولید	۱	-
نوبت دوم	۳۸۰۴	دانشگاه بیرجند	مهندسی مکانیک	ساخت و تولید	۱	-
نوبت دوم	۳۸۰۵	دانشگاه تبریز	مهندسی مکانیک	ساخت و تولید	۱	-
نوبت دوم	۳۸۰۶	دانشگاه تربیت دبیر شهید رجایی - تهران	مهندسی مکانیک	ساخت و تولید	۳	-
نوبت دوم	۳۸۰۷	دانشگاه تربیت مدرس	مهندسی مکانیک	ساخت و تولید	۵	-
نوبت دوم	۳۸۰۸	دانشگاه تهران	مهندسی مکانیک	ساخت و تولید	۲	محل تحصیل پردیس دانشکده‌های فنی
نوبت دوم	۳۸۰۹	دانشگاه صنعتی خواجه نصیرالدین طوسی - تهران	مهندسی مکانیک	ساخت و تولید	۱	-
نوبت دوم	۳۸۱۰	دانشگاه صنعتی مالک اشتر	مهندسی مکانیک	ساخت و تولید	۲	شرایط در انتهای دفترچه - محل تحصیل تهران
نوبت دوم	۳۸۱۱	دانشگاه کاشان	مهندسی مکانیک	ساخت و تولید	۱	-
پردیس خودگردان	۳۸۱۲	دانشگاه تهران (محل تحصیل پردیس خودگردان کیش)	مهندسی مکانیک	ساخت و تولید	۷	-
پردیس خودگردان	۳۸۱۳	دانشگاه صنعتی نوشیروانی بابل	مهندسی مکانیک	ساخت و تولید	۴	محل تحصیل پردیس خودگردان دانشگاه
پردیس خودگردان	۳۸۱۴	دانشگاه علم و صنعت ایران - تهران	مهندسی مکانیک	ساخت و تولید	۲	-

## ۲۳۲۲ - مهندسی مکانیک - مکانیک جامدات

روزانه	۳۸۱۵	دانشگاه ارومیه	مهندسی مکانیک	طراحی کاربردی شاخه تخصصی مکانیک جامدات	۳	-
روزانه	۳۸۱۶	دانشگاه اصفهان	مهندسی مکانیک	طراحی کاربردی شاخه تخصصی مکانیک جامدات	۹	-
روزانه	۳۸۱۷	دانشگاه بوعلی سینا - همدان	مهندسی مکانیک	طراحی کاربردی شاخه تخصصی مکانیک جامدات	۷	-
روزانه	۳۸۱۸	دانشگاه تبریز	مهندسی مکانیک	طراحی کاربردی شاخه تخصصی مکانیک جامدات	۱	-

## ادامه ۲۳۲۲ - مهندسی مکانیک - مکانیک جامدات

دوره	کدرشته محل	نام دانشگاه یا مؤسسه محل تحصیل	نام رشته تحصیلی	نام گرایش	ظرفیت پذیرش نیمسال		توضیحات
					اول	دوم	
روزانه	۳۸۱۹	دانشگاه تربیت دبیر شهید رجایی - تهران	مهندسی مکانیک	طراحی کاربردی شاخه تخصصی مکانیک جامدات	۴	-	
روزانه	۳۸۲۰	دانشگاه تهران	مهندسی مکانیک	طراحی کاربردی شاخه تخصصی مکانیک جامدات	۶	-	محل تحصیل پردیس دانشکده‌های فنی
روزانه	۳۸۲۱	دانشگاه رازی - کرمانشاه	مهندسی مکانیک	طراحی کاربردی شاخه تخصصی مکانیک جامدات	۵	-	
روزانه	۳۸۲۲	دانشگاه زنجان	مهندسی مکانیک	طراحی کاربردی شاخه تخصصی مکانیک جامدات	۶	-	
روزانه	۳۸۲۳	دانشگاه سمنان	مهندسی مکانیک	طراحی کاربردی شاخه تخصصی مکانیک جامدات	۴	-	
روزانه	۳۸۲۴	دانشگاه شهرکرد	مهندسی مکانیک	طراحی کاربردی شاخه تخصصی مکانیک جامدات	۳	-	
روزانه	۳۸۲۵	دانشگاه شهید بهشتی - تهران	مهندسی مکانیک	طراحی کاربردی شاخه تخصصی مکانیک جامدات	۴	-	
روزانه	۳۸۲۶	دانشگاه شهید چمران - اهواز	مهندسی مکانیک	طراحی کاربردی شاخه تخصصی مکانیک جامدات	۲	-	
روزانه	۳۸۲۷	دانشگاه صنعتی اصفهان	مهندسی مکانیک	طراحی کاربردی شاخه تخصصی مکانیک جامدات	۶	-	
روزانه	۳۸۲۸	دانشگاه صنعتی امیرکبیر - تهران	مهندسی مکانیک	طراحی کاربردی شاخه تخصصی مکانیک جامدات	۵	-	
روزانه	۳۸۲۹	دانشگاه صنعتی امیرکبیر - تهران	مهندسی مکانیک	طراحی کاربردی شاخه تخصصی مکانیک جامدات	۲	-	محل انجام پروژه، پژوهشکده فناوریهای نو
روزانه	۳۸۳۰	دانشگاه صنعتی سهند - تبریز	مهندسی مکانیک	طراحی کاربردی شاخه تخصصی مکانیک جامدات	۶	-	
روزانه	۳۸۳۱	دانشگاه صنعتی شاهرود	مهندسی مکانیک	طراحی کاربردی شاخه تخصصی مکانیک جامدات	۶	-	
روزانه	۳۸۳۲	دانشگاه صنعتی شریف - تهران	مهندسی مکانیک	طراحی کاربردی شاخه تخصصی مکانیک جامدات	۶	-	
روزانه	۳۸۳۳	دانشگاه صنعتی شیراز	مهندسی مکانیک	طراحی کاربردی شاخه تخصصی مکانیک جامدات	۳	-	
روزانه	۳۸۳۴	دانشگاه صنعتی مالک اشتر	مهندسی مکانیک	طراحی کاربردی شاخه تخصصی مکانیک جامدات	۲	-	شرایط در انتهای دفترچه - محل تحصیل تهران
روزانه	۳۸۳۵	دانشگاه صنعتی نوشیروانی بابل	مهندسی مکانیک	طراحی کاربردی شاخه تخصصی مکانیک جامدات	۲	-	
روزانه	۳۸۳۶	دانشگاه علم و صنعت ایران - تهران	مهندسی مکانیک	طراحی کاربردی شاخه تخصصی مکانیک جامدات	۷	-	
روزانه	۳۸۳۷	دانشگاه فردوسی مشهد	مهندسی مکانیک	طراحی کاربردی شاخه تخصصی مکانیک جامدات	۵	-	
روزانه	۳۸۳۸	دانشگاه کاشان	مهندسی مکانیک	طراحی کاربردی شاخه تخصصی مکانیک جامدات	۷	-	
روزانه	۳۸۳۹	دانشگاه گیلان - رشت	مهندسی مکانیک	طراحی کاربردی شاخه تخصصی مکانیک جامدات	۴	-	
روزانه	۳۸۴۰	دانشگاه یاسوج	مهندسی مکانیک	طراحی کاربردی شاخه تخصصی مکانیک جامدات	۲	-	
روزانه	۳۸۴۱	دانشگاه سمنان	مهندسی مکانیک	سازه و پدنه	۲	-	
روزانه	۳۸۴۲	دانشگاه بیرجند	مهندسی مکانیک	طراحی کاربردی	۴	-	
روزانه	۳۸۴۳	دانشگاه جامع امام حسین (ع) - تهران	مهندسی مکانیک	طراحی کاربردی	۴	-	شرایط در انتهای دفترچه - فقط مرد
روزانه	۳۸۴۴	دانشگاه خلیج فارس - بوشهر	مهندسی مکانیک	طراحی کاربردی	۳	-	
روزانه	۳۸۴۵	دانشگاه شهید باهنر - کرمان	مهندسی مکانیک	طراحی کاربردی	۴	-	
روزانه	۳۸۴۶	دانشگاه شیراز	مهندسی مکانیک	طراحی کاربردی	۴	-	
روزانه	۳۸۴۷	دانشگاه صنعتی خواجه نصیرالدین طوسی - تهران	مهندسی مکانیک	طراحی کاربردی	۳	-	
روزانه	۳۸۴۸	دانشگاه علم و صنعت ایران - تهران	مهندسی راه آهن	ماشین‌های ریلی	۴	-	محل تحصیل دانشکده مهندسی راه آهن
روزانه	۳۸۴۹	دانشگاه علم و صنعت ایران - تهران	مهندسی خودرو	سازه و پدنه	۱	-	محل تحصیل دانشکده مهندسی خودرو
روزانه	۳۸۵۰	دانشگاه تهران	نانوفناوری	مهندسی مکانیک	۲	-	محل تحصیل پردیس دانشکده‌های فنی
نوبت دوم	۳۸۵۱	دانشگاه ارومیه	مهندسی مکانیک	طراحی کاربردی شاخه تخصصی مکانیک جامدات	۱	-	
نوبت دوم	۳۸۵۲	دانشگاه بوعلی سینا - همدان	مهندسی مکانیک	طراحی کاربردی شاخه تخصصی مکانیک جامدات	۲	-	
نوبت دوم	۳۸۵۳	دانشگاه تبریز	مهندسی مکانیک	طراحی کاربردی شاخه تخصصی مکانیک جامدات	۱	-	
نوبت دوم	۳۸۵۴	دانشگاه تربیت دبیر شهید رجایی - تهران	مهندسی مکانیک	طراحی کاربردی شاخه تخصصی مکانیک جامدات	۴	-	
نوبت دوم	۳۸۵۵	دانشگاه تهران	مهندسی مکانیک	طراحی کاربردی شاخه تخصصی مکانیک جامدات	۲	-	محل تحصیل پردیس دانشکده‌های فنی
نوبت دوم	۳۸۵۶	دانشگاه سمنان	مهندسی مکانیک	طراحی کاربردی شاخه تخصصی مکانیک جامدات	-	۲	
نوبت دوم	۳۸۵۷	دانشگاه صنعتی شاهرود	مهندسی مکانیک	طراحی کاربردی شاخه تخصصی مکانیک جامدات	۲	-	
نوبت دوم	۳۸۵۸	دانشگاه صنعتی مالک اشتر	مهندسی مکانیک	طراحی کاربردی شاخه تخصصی مکانیک جامدات	۲	-	شرایط در انتهای دفترچه - محل تحصیل تهران
نوبت دوم	۳۸۵۹	دانشگاه فردوسی مشهد	مهندسی مکانیک	طراحی کاربردی شاخه تخصصی مکانیک جامدات	۴	-	
نوبت دوم	۳۸۶۰	دانشگاه کاشان	مهندسی مکانیک	طراحی کاربردی شاخه تخصصی مکانیک جامدات	۴	-	
نوبت دوم	۳۸۶۱	دانشگاه گیلان - رشت	مهندسی مکانیک	طراحی کاربردی شاخه تخصصی مکانیک جامدات	۱	-	
نوبت دوم	۳۸۶۲	دانشگاه یاسوج	مهندسی مکانیک	طراحی کاربردی شاخه تخصصی مکانیک جامدات	۱	-	
نوبت دوم	۳۸۶۳	دانشگاه بیرجند	مهندسی مکانیک	طراحی کاربردی	۱	-	
نوبت دوم	۳۸۶۴	دانشگاه صنعتی خواجه نصیرالدین طوسی - تهران	مهندسی مکانیک	طراحی کاربردی	۱	-	



## ادامه ۲۳۲۲ - مهندسی مکانیک - مکانیک جامدات

دوره	کدرشته محل	نام دانشگاه یا مؤسسه محل تحصیل	نام رشته تحصیلی	نام گرایش	ظرفیت پذیرش نیمسال		توضیحات
					اول	دوم	
پردیس خودگردان	۳۸۶۵	دانشگاه اصفهان	مهندسی مکانیک	طراحی کاربردی شاخه تخصصی مکانیک جامدات	۳	-	
پردیس خودگردان	۳۸۶۶	دانشگاه تبریز	مهندسی مکانیک	طراحی کاربردی شاخه تخصصی مکانیک جامدات	۱	-	محل تحصیل پردیس خودگردان دانشگاه در شهر تبریز
پردیس خودگردان	۳۸۶۷	دانشگاه سمنان	مهندسی مکانیک	طراحی کاربردی شاخه تخصصی مکانیک جامدات	۲	-	محل تحصیل پردیس خودگردان دانشگاه
پردیس خودگردان	۳۸۶۸	دانشگاه شهید بهشتی - تهران	مهندسی مکانیک	طراحی کاربردی شاخه تخصصی مکانیک جامدات	۳	-	محل تحصیل پردیس خودگردان دانشگاه
پردیس خودگردان	۳۸۶۹	دانشگاه صنعتی اصفهان	مهندسی مکانیک	طراحی کاربردی شاخه تخصصی مکانیک جامدات	۵	-	
پردیس خودگردان	۳۸۷۰	دانشگاه صنعتی امیرکبیر - تهران	مهندسی مکانیک	طراحی کاربردی شاخه تخصصی مکانیک جامدات	۱	-	
پردیس خودگردان	۳۸۷۱	دانشگاه صنعتی شریف - تهران (محل تحصیل پردیس جزیره کیش)	مهندسی مکانیک	طراحی کاربردی شاخه تخصصی مکانیک جامدات	۲	-	
پردیس خودگردان	۳۸۷۲	دانشگاه صنعتی نوشیروانی بابل	مهندسی مکانیک	طراحی کاربردی شاخه تخصصی مکانیک جامدات	۱	-	محل تحصیل پردیس خودگردان دانشگاه
پردیس خودگردان	۳۸۷۳	دانشگاه علم و صنعت ایران - تهران	مهندسی مکانیک	طراحی کاربردی شاخه تخصصی مکانیک جامدات	۴	-	
پردیس خودگردان	۳۸۷۴	دانشگاه گیلان - رشت	مهندسی مکانیک	طراحی کاربردی شاخه تخصصی مکانیک جامدات	۳	-	محل تحصیل پردیس خودگردان دانشگاه
پردیس خودگردان	۳۸۷۵	دانشگاه علم و صنعت ایران - تهران	مهندسی خودرو	سازه و بدنه	۱	-	محل تحصیل دانشکده مهندسی خودرو

## ۲۳۲۳ - مهندسی مکانیک - دینامیک، کنترل و ارتعاشات

روزانه	۳۸۷۶	دانشگاه بوعلی سینا - همدان	مهندسی مکانیک	طراحی کاربردی شاخه تخصصی دینامیک، کنترل و ارتعاشات	۱	-	
روزانه	۳۸۷۷	دانشگاه تبریز	مهندسی مکانیک	طراحی کاربردی شاخه تخصصی دینامیک، کنترل و ارتعاشات	۶	-	
روزانه	۳۸۷۸	دانشگاه تربیت دبیر شهید رجایی - تهران	مهندسی مکانیک	طراحی کاربردی شاخه تخصصی دینامیک، کنترل و ارتعاشات	۳	-	
روزانه	۳۸۷۹	دانشگاه تهران	مهندسی مکانیک	طراحی کاربردی شاخه تخصصی دینامیک، کنترل و ارتعاشات	۵	-	محل تحصیل پردیس دانشکده‌های فنی
روزانه	۳۸۸۰	دانشگاه جامع امام حسین (ع) - تهران	مهندسی مکانیک	طراحی کاربردی شاخه تخصصی دینامیک، کنترل و ارتعاشات	۳	-	شرایط در انتهای دفترچه - فقط مرد
روزانه	۳۸۸۱	دانشگاه سمنان	مهندسی مکانیک	طراحی کاربردی شاخه تخصصی دینامیک، کنترل و ارتعاشات	۳	-	
روزانه	۳۸۸۲	دانشگاه شهید باهنر - کرمان	مهندسی مکانیک	طراحی کاربردی شاخه تخصصی دینامیک، کنترل و ارتعاشات	۲	-	
روزانه	۳۸۸۳	دانشگاه شهید بهشتی - تهران	مهندسی مکانیک	طراحی کاربردی شاخه تخصصی دینامیک، کنترل و ارتعاشات	۵	-	
روزانه	۳۸۸۴	دانشگاه شهید چمران - اهواز	مهندسی مکانیک	طراحی کاربردی شاخه تخصصی دینامیک، کنترل و ارتعاشات	۲	-	
روزانه	۳۸۸۵	دانشگاه شیراز	مهندسی مکانیک	طراحی کاربردی شاخه تخصصی دینامیک، کنترل و ارتعاشات	۴	-	
روزانه	۳۸۸۶	دانشگاه صنعتی اصفهان	مهندسی مکانیک	طراحی کاربردی شاخه تخصصی دینامیک، کنترل و ارتعاشات	۵	-	
روزانه	۳۸۸۷	دانشگاه صنعتی امیرکبیر - تهران	مهندسی مکانیک	طراحی کاربردی شاخه تخصصی دینامیک، کنترل و ارتعاشات	۷	-	
روزانه	۳۸۸۸	دانشگاه صنعتی امیرکبیر - تهران	مهندسی مکانیک	طراحی کاربردی شاخه تخصصی دینامیک، کنترل و ارتعاشات	۲	-	محل انجام پروژه، پژوهشکده فناوریهای نو
روزانه	۳۸۸۹	دانشگاه صنعتی سهند - تبریز	مهندسی مکانیک	طراحی کاربردی شاخه تخصصی دینامیک، کنترل و ارتعاشات	۱	-	
روزانه	۳۸۹۰	دانشگاه صنعتی شاهرود	مهندسی مکانیک	طراحی کاربردی شاخه تخصصی دینامیک، کنترل و ارتعاشات	۲	-	
روزانه	۳۸۹۱	دانشگاه صنعتی شریف - تهران	مهندسی مکانیک	طراحی کاربردی شاخه تخصصی دینامیک، کنترل و ارتعاشات	۶	-	
روزانه	۳۸۹۲	دانشگاه صنعتی شیراز	مهندسی مکانیک	طراحی کاربردی شاخه تخصصی دینامیک، کنترل و ارتعاشات	۱	-	
روزانه	۳۸۹۳	دانشگاه صنعتی نوشیروانی بابل	مهندسی مکانیک	طراحی کاربردی شاخه تخصصی دینامیک، کنترل و ارتعاشات	۴	-	
روزانه	۳۸۹۴	دانشگاه علم و صنعت ایران - تهران	مهندسی مکانیک	طراحی کاربردی شاخه تخصصی دینامیک، کنترل و ارتعاشات	۱۰	-	
روزانه	۳۸۹۵	دانشگاه فردوسی مشهد	مهندسی مکانیک	طراحی کاربردی شاخه تخصصی دینامیک، کنترل و ارتعاشات	۵	-	

## ادامه ۲۳۲۳ - مهندسی مکانیک - دینامیک، کنترل و ارتعاشات

دوره	کدرشته محل	نام دانشگاه یا مؤسسه محل تحصیل	نام رشته تحصیلی	نام گرایش	ظرفیت پذیرش نیمسال		توضیحات
					اول	دوم	
روزانه	۳۸۹۶	دانشگاه گیلان - رشت	مهندسی مکانیک	طراحی کاربردی شاخه تخصصی دینامیک، کنترل و ارتعاشات	۳	-	
روزانه	۳۸۹۷	دانشگاه یاسوج	مهندسی مکانیک	طراحی کاربردی شاخه تخصصی دینامیک، کنترل و ارتعاشات	۱	-	
روزانه	۳۸۹۸	دانشگاه یزد	مهندسی مکانیک	طراحی کاربردی شاخه تخصصی دینامیک، کنترل و ارتعاشات	۶	-	
روزانه	۳۸۹۹	دانشگاه سمنان	مهندسی مکانیک	طراحی سیستم‌های دینامیکی خودرو	۲	-	
روزانه	۳۹۰۰	دانشگاه صنعتی خواجه نصیرالدین طوسی - تهران	مهندسی مکانیک	طراحی کاربردی	۸	-	
روزانه	۳۹۰۱	دانشگاه علم و صنعت ایران - تهران	مهندسی خودرو	طراحی سیستم‌های دینامیکی خودرو	۴	-	محل تحصیل دانشکده مهندسی خودرو
نوبت دوم	۳۹۰۲	دانشگاه بوعلی سینا - همدان	مهندسی مکانیک	طراحی کاربردی شاخه تخصصی دینامیک، کنترل و ارتعاشات	۱	-	
نوبت دوم	۳۹۰۳	دانشگاه تبریز	مهندسی مکانیک	طراحی کاربردی شاخه تخصصی دینامیک، کنترل و ارتعاشات	۴	-	
نوبت دوم	۳۹۰۴	دانشگاه تربیت دبیر شهید رجایی - تهران	مهندسی مکانیک	طراحی کاربردی شاخه تخصصی دینامیک، کنترل و ارتعاشات	۳	-	
نوبت دوم	۳۹۰۵	دانشگاه تهران	مهندسی مکانیک	طراحی کاربردی شاخه تخصصی دینامیک، کنترل و ارتعاشات	۲	-	محل تحصیل پردیس دانشکده‌های فنی
نوبت دوم	۳۹۰۶	دانشگاه سمنان	مهندسی مکانیک	طراحی کاربردی شاخه تخصصی دینامیک، کنترل و ارتعاشات	-	۲	
نوبت دوم	۳۹۰۷	دانشگاه شهید بهشتی - تهران	مهندسی مکانیک	طراحی کاربردی شاخه تخصصی دینامیک، کنترل و ارتعاشات	۳	-	
نوبت دوم	۳۹۰۸	دانشگاه صنعتی شاهرود	مهندسی مکانیک	طراحی کاربردی شاخه تخصصی دینامیک، کنترل و ارتعاشات	۲	-	
نوبت دوم	۳۹۰۹	دانشگاه علم و صنعت ایران - تهران	مهندسی مکانیک	طراحی کاربردی شاخه تخصصی دینامیک، کنترل و ارتعاشات	۱	-	
نوبت دوم	۳۹۱۰	دانشگاه فردوسی مشهد	مهندسی مکانیک	طراحی کاربردی شاخه تخصصی دینامیک، کنترل و ارتعاشات	۴	-	
نوبت دوم	۳۹۱۱	دانشگاه گیلان - رشت	مهندسی مکانیک	طراحی کاربردی شاخه تخصصی دینامیک، کنترل و ارتعاشات	۱	-	
نوبت دوم	۳۹۱۲	دانشگاه یاسوج	مهندسی مکانیک	طراحی کاربردی شاخه تخصصی دینامیک، کنترل و ارتعاشات	۱	-	
نوبت دوم	۳۹۱۳	دانشگاه صنعتی خواجه نصیرالدین طوسی - تهران	مهندسی مکانیک	طراحی کاربردی	۱	-	
پردیس خودگردان	۳۹۱۴	دانشگاه تبریز	مهندسی مکانیک	طراحی کاربردی شاخه تخصصی دینامیک، کنترل و ارتعاشات	۳	-	محل تحصیل پردیس خودگردان دانشگاه در شهر تبریز
پردیس خودگردان	۳۹۱۵	دانشگاه سمنان	مهندسی مکانیک	طراحی کاربردی شاخه تخصصی دینامیک، کنترل و ارتعاشات	۳	-	محل تحصیل پردیس خودگردان دانشگاه
پردیس خودگردان	۳۹۱۶	دانشگاه صنعتی شریف - تهران (محل تحصیل پردیس جزیره کیش)	مهندسی مکانیک	طراحی کاربردی شاخه تخصصی دینامیک، کنترل و ارتعاشات	۲	-	
پردیس خودگردان	۳۹۱۷	دانشگاه صنعتی نوشیروانی بابل	مهندسی مکانیک	طراحی کاربردی شاخه تخصصی دینامیک، کنترل و ارتعاشات	۲	-	محل تحصیل پردیس خودگردان دانشگاه
پردیس خودگردان	۳۹۱۸	دانشگاه علم و صنعت ایران - تهران	مهندسی مکانیک	طراحی کاربردی شاخه تخصصی دینامیک، کنترل و ارتعاشات	۷	-	
پردیس خودگردان	۳۹۱۹	دانشگاه گیلان - رشت	مهندسی مکانیک	طراحی کاربردی شاخه تخصصی دینامیک، کنترل و ارتعاشات	۳	-	محل تحصیل پردیس خودگردان دانشگاه
پردیس خودگردان	۳۹۲۰	دانشگاه علم و صنعت ایران - تهران	مهندسی خودرو	طراحی سیستم‌های دینامیکی خودرو	۱	-	محل تحصیل دانشکده مهندسی خودرو

## ۲۳۲۴ - مهندسی مکانیک - تبدیل انرژی

بورس‌اعزام به خارج	۳۹۲۱	دانشگاه صنعتی سهند - تبریز	مهندسی مکانیک	تبدیل انرژی	۲	-	
روزانه	۳۹۲۲	دانشگاه ارومیه	مهندسی مکانیک	تبدیل انرژی	۱۰	-	
روزانه	۳۹۲۳	دانشگاه اصفهان	مهندسی مکانیک	تبدیل انرژی	۴	-	
روزانه	۳۹۲۴	دانشگاه بوعلی سینا - همدان	مهندسی مکانیک	تبدیل انرژی	۲	-	
روزانه	۳۹۲۵	دانشگاه بیرجند	مهندسی مکانیک	تبدیل انرژی	۶	-	
روزانه	۳۹۲۶	دانشگاه تبریز	مهندسی مکانیک	تبدیل انرژی	۷	-	
روزانه	۳۹۲۷	دانشگاه تربیت مدرس	مهندسی مکانیک	تبدیل انرژی	۸	-	
روزانه	۳۹۲۸	دانشگاه تهران	مهندسی مکانیک	تبدیل انرژی	۱۰	-	محل تحصیل پردیس دانشکده‌های فنی
روزانه	۳۹۲۹	دانشگاه حکیم سبزواری - سبزوار	مهندسی مکانیک	تبدیل انرژی	۲	-	
روزانه	۳۹۳۰	دانشگاه رازی - کرمانشاه	مهندسی مکانیک	تبدیل انرژی	۱	-	
روزانه	۳۹۳۱	دانشگاه سمنان	مهندسی مکانیک	تبدیل انرژی	۸	-	

## ادامه ۲۳۲۴ - مهندسی مکانیک - تبدیل انرژی

دوره	کدرشته محل	نام دانشگاه یا مؤسسه محل تحصیل	نام رشته تحصیلی	نام گرایش	ظرفیت پذیرش نیمسال	توضیحات
اول	دوم					
روزانه	۳۹۳۲	دانشگاه سیستان و بلوچستان - زاهدان	مهندسی مکانیک	تبدیل انرژی	۵	-
روزانه	۳۹۳۳	دانشگاه شهرکرد	مهندسی مکانیک	تبدیل انرژی	۵	-
روزانه	۳۹۳۴	دانشگاه شهید باهنر - کرمان	مهندسی مکانیک	تبدیل انرژی	۳	-
روزانه	۳۹۳۵	دانشگاه شهید بهشتی - تهران	مهندسی مکانیک	تبدیل انرژی	۸	-
روزانه	۳۹۳۶	دانشگاه شهید چمران - اهواز	مهندسی مکانیک	تبدیل انرژی	۴	-
روزانه	۳۹۳۷	دانشگاه شیراز	مهندسی مکانیک	تبدیل انرژی	۹	-
روزانه	۳۹۳۸	دانشگاه صنعتی ارومیه	مهندسی مکانیک	تبدیل انرژی	۳	-
روزانه	۳۹۳۹	دانشگاه صنعتی اصفهان	مهندسی مکانیک	تبدیل انرژی	۵	-
روزانه	۳۹۴۰	دانشگاه صنعتی امیرکبیر - تهران	مهندسی مکانیک	تبدیل انرژی	۳	-
روزانه	۳۹۴۱	دانشگاه صنعتی امیرکبیر - تهران	مهندسی مکانیک	تبدیل انرژی	۱	محل انجام پروژه، پژوهشگاه انرژی
روزانه	۳۹۴۲	دانشگاه صنعتی خواجه نصیرالدین طوسی - تهران	مهندسی مکانیک	تبدیل انرژی	۱۱	-
روزانه	۳۹۴۳	دانشگاه صنعتی سهند - تبریز	مهندسی مکانیک	تبدیل انرژی	۴	-
روزانه	۳۹۴۴	دانشگاه صنعتی شاهرود	مهندسی مکانیک	تبدیل انرژی	۱۴	-
روزانه	۳۹۴۵	دانشگاه صنعتی شریف - تهران	مهندسی مکانیک	تبدیل انرژی	۷	-
روزانه	۳۹۴۶	دانشگاه صنعتی شیراز	مهندسی مکانیک	تبدیل انرژی	۲	-
روزانه	۳۹۴۷	دانشگاه صنعتی مالک اشتر (محل تحصیل شاهین شهر اصفهان)	مهندسی مکانیک	تبدیل انرژی	۲	شرایط در انتهای دفترچه
روزانه	۳۹۴۸	دانشگاه صنعتی نوشیروانی بابل	مهندسی مکانیک	تبدیل انرژی	۴	-
روزانه	۳۹۴۹	دانشگاه علم و صنعت ایران - تهران	مهندسی مکانیک	تبدیل انرژی	۷	-
روزانه	۵۴۶۸	دانشگاه علم و صنعت ایران - تهران	مهندسی مکانیک	تبدیل انرژی	۲	صدور مدرک تحصیلی منحصرأ توسط دانشگاه علم و صنعت ایران است و بخشی از پروژه‌های تحقیقاتی توسط پژوهشگاه نیرو حمایت مالی می‌گردد
روزانه	۳۹۵۰	دانشگاه فردوسی مشهد	مهندسی مکانیک	تبدیل انرژی	۵	-
روزانه	۳۹۵۱	دانشگاه کاشان	مهندسی مکانیک	تبدیل انرژی	۴	-
روزانه	۳۹۵۲	دانشگاه گیلان - رشت	مهندسی مکانیک	تبدیل انرژی	۳	-
روزانه	۳۹۵۳	دانشگاه هرمزگان - بندرعباس	مهندسی مکانیک	تبدیل انرژی	۶	-
روزانه	۳۹۵۴	دانشگاه یزد	مهندسی مکانیک	تبدیل انرژی	۵	-
روزانه	۳۹۵۵	سازمان پژوهش‌های علمی و صنعتی ایران	مهندسی مکانیک	تبدیل انرژی	۲	پژوهش محور
روزانه	۳۹۵۶	دانشگاه سمنان	مهندسی مکانیک	قوای محرکه	۴	-
روزانه	۳۹۵۷	دانشگاه علم و صنعت ایران - تهران	مهندسی مکانیک	قوای محرکه	۲	محل تحصیل دانشکده مهندسی خودرو
نوبت دوم	۳۹۵۸	دانشگاه ارومیه	مهندسی مکانیک	تبدیل انرژی	۱	-
نوبت دوم	۳۹۵۹	دانشگاه بوعلی سینا - همدان	مهندسی مکانیک	تبدیل انرژی	۲	-
نوبت دوم	۳۹۶۰	دانشگاه بیرجند	مهندسی مکانیک	تبدیل انرژی	۱	-
نوبت دوم	۳۹۶۱	دانشگاه تبریز	مهندسی مکانیک	تبدیل انرژی	۵	-
نوبت دوم	۳۹۶۲	دانشگاه تهران	مهندسی مکانیک	تبدیل انرژی	۲	محل تحصیل پردیس دانشکده‌های فنی
نوبت دوم	۳۹۶۳	دانشگاه سمنان	مهندسی مکانیک	تبدیل انرژی	-	۴
نوبت دوم	۳۹۶۴	دانشگاه صنعتی خواجه نصیرالدین طوسی - تهران	مهندسی مکانیک	تبدیل انرژی	۱	-
نوبت دوم	۳۹۶۵	دانشگاه صنعتی شاهرود	مهندسی مکانیک	تبدیل انرژی	۷	-
نوبت دوم	۳۹۶۶	دانشگاه صنعتی مالک اشتر (محل تحصیل شاهین شهر اصفهان)	مهندسی مکانیک	تبدیل انرژی	۲	شرایط در انتهای دفترچه
نوبت دوم	۳۹۶۷	دانشگاه علم و صنعت ایران - تهران	مهندسی مکانیک	تبدیل انرژی	۱	-
نوبت دوم	۳۹۶۸	دانشگاه فردوسی مشهد	مهندسی مکانیک	تبدیل انرژی	۴	-
نوبت دوم	۳۹۶۹	دانشگاه کاشان	مهندسی مکانیک	تبدیل انرژی	۲	-
نوبت دوم	۳۹۷۰	دانشگاه گیلان - رشت	مهندسی مکانیک	تبدیل انرژی	۱	-
پردیس خودگردان	۳۹۷۱	دانشگاه ارومیه	مهندسی مکانیک	تبدیل انرژی	۱۰	محل تحصیل پردیس خودگردان دانشگاه
پردیس خودگردان	۳۹۷۲	دانشگاه اصفهان	مهندسی مکانیک	تبدیل انرژی	۴	-
پردیس خودگردان	۳۹۷۳	دانشگاه حکیم سبزواری - سبزوار	مهندسی مکانیک	تبدیل انرژی	۱	محل تحصیل پردیس خودگردان دانشگاه
پردیس خودگردان	۳۹۷۴	دانشگاه رازی - کرمانشاه	مهندسی مکانیک	تبدیل انرژی	۱	-
پردیس خودگردان	۳۹۷۵	دانشگاه سمنان	مهندسی مکانیک	تبدیل انرژی	۵	محل تحصیل پردیس خودگردان دانشگاه
پردیس خودگردان	۳۹۷۶	دانشگاه سیستان و بلوچستان - زاهدان	مهندسی مکانیک	تبدیل انرژی	۱	-
پردیس خودگردان	۳۹۷۷	دانشگاه شهید بهشتی - تهران	مهندسی مکانیک	تبدیل انرژی	۴	محل تحصیل پردیس خودگردان دانشگاه
پردیس خودگردان	۳۹۷۸	دانشگاه صنعتی اصفهان	مهندسی مکانیک	تبدیل انرژی	۵	-
پردیس خودگردان	۳۹۷۹	دانشگاه صنعتی امیرکبیر - تهران	مهندسی مکانیک	تبدیل انرژی	۲	-
پردیس خودگردان	۳۹۸۰	دانشگاه صنعتی شاهرود	مهندسی مکانیک	تبدیل انرژی	۱۴	-
پردیس خودگردان	۳۹۸۱	دانشگاه صنعتی شریف - تهران (محل تحصیل پردیس جزیره کیش)	مهندسی مکانیک	تبدیل انرژی	۲	-
پردیس خودگردان	۳۹۸۲	دانشگاه صنعتی نوشیروانی بابل	مهندسی مکانیک	تبدیل انرژی	۴	محل تحصیل پردیس خودگردان دانشگاه
پردیس خودگردان	۳۹۸۳	دانشگاه علم و صنعت ایران - تهران	مهندسی مکانیک	تبدیل انرژی	۷	-
پردیس خودگردان	۳۹۸۴	دانشگاه کاشان	مهندسی مکانیک	تبدیل انرژی	۲	-
پردیس خودگردان	۳۹۸۵	دانشگاه گیلان - رشت	مهندسی مکانیک	تبدیل انرژی	۳	محل تحصیل پردیس خودگردان دانشگاه
پردیس خودگردان	۳۹۸۶	دانشگاه هرمزگان - بندرعباس	مهندسی مکانیک	تبدیل انرژی	۳	محل تحصیل پردیس خودگردان شماره دو دانشگاه در بندرعباس
پردیس خودگردان	۳۹۸۷	دانشگاه یزد	مهندسی مکانیک	تبدیل انرژی	۴	-
پردیس خودگردان	۳۹۸۸	دانشگاه علم و صنعت ایران - تهران	مهندسی مکانیک	قوای محرکه	۱	محل تحصیل دانشکده مهندسی خودرو

## ۲۳۳۰ - مهندسی دریا

روزانه	۳۹۸۹	دانشگاه صنعتی امیرکبیر - تهران	مهندسی دریا	۶	-
روزانه	۳۹۹۰	دانشگاه صنعتی شریف - تهران	مهندسی دریا	۳	-
نوبت دوم	۳۹۹۱	دانشگاه صنعتی امیرکبیر - تهران	مهندسی دریا	۱	-

## ۲۳۳۱ - مهندسی هوا فضا - آئروپنایمیک

بورس اعزام به خارج	۳۹۹۲	دانشگاه شیراز	مهندسی هوافضا	۱	-
روزانه	۳۹۹۳	دانشگاه صنعتی شریف - تهران	مهندسی هوافضا	۴	-
روزانه	۳۹۹۴	دانشگاه شیراز	مهندسی هوافضا	۴	-
روزانه	۳۹۹۵	دانشگاه صنعتی امیرکبیر - تهران	مهندسی هوافضا	۴	-
روزانه	۳۹۹۶	دانشگاه صنعتی خواجه نصیرالدین طوسی - تهران	مهندسی هوافضا	۱	-
روزانه	۳۹۹۷	دانشگاه فردوسی مشهد	مهندسی هوافضا	۴	-
نوبت دوم	۳۹۹۸	دانشگاه صنعتی امیرکبیر - تهران	مهندسی هوافضا	۴	-
نوبت دوم	۳۹۹۹	دانشگاه صنعتی خواجه نصیرالدین طوسی - تهران	مهندسی هوافضا	۱	-

## ادامه ۲۳۳۱ - مهندسی هوا فضا - آئرو دینامیک

دوره	کدرشته محل	نام دانشگاه یا مؤسسه محل تحصیل	نام رشته تحصیلی	نام گرایش	ظرفیت پذیرش نیمسال	توضیحات
نوبت دوم	۴۰۰۰	دانشگاه فردوسی مشهد	مهندسی هوافضا	آئرو دینامیک	اول ۲	
پردیس خودگردان	۴۰۰۱	دانشگاه تهران (محل تحصیل پردیس خودگردان کیش)	مهندسی هوافضا	آئرو دینامیک	اول ۷	

## ۲۳۳۲ - مهندسی هوا فضا - جلوبرندگی

روزانه	۴۰۰۲	دانشگاه صنعتی امیرکبیر - تهران	مهندسی هوافضا	جلوبرندگی	اول ۵	
روزانه	۴۰۰۳	دانشگاه صنعتی خواجه نصیرالدین طوسی - تهران	مهندسی هوافضا	جلوبرندگی	اول ۳	
روزانه	۴۰۰۴	دانشگاه صنعتی شریف - تهران	مهندسی هوافضا	جلوبرندگی	اول ۲	
روزانه	۴۰۰۵	دانشگاه صنعتی مالک اشتر (محل تحصیل شاهین شهر اصفهان)	مهندسی هوافضا	جلوبرندگی	اول ۲	شرایط در انتهای دفترچه
نوبت دوم	۴۰۰۶	دانشگاه صنعتی امیرکبیر - تهران	مهندسی هوافضا	جلوبرندگی	اول ۳	
نوبت دوم	۴۰۰۷	دانشگاه صنعتی خواجه نصیرالدین طوسی - تهران	مهندسی هوافضا	جلوبرندگی	اول ۱	
نوبت دوم	۴۰۰۸	دانشگاه صنعتی مالک اشتر (محل تحصیل شاهین شهر اصفهان)	مهندسی هوافضا	جلوبرندگی	اول ۲	شرایط در انتهای دفترچه

## ۲۳۳۳ - مهندسی هوا فضا - سازه‌های هوایی

روزانه	۴۰۰۹	دانشگاه تربیت مدرس	مهندسی هوافضا	سازه‌های هوایی	اول ۱	
روزانه	۴۰۱۰	دانشگاه تهران	مهندسی هوافضا	سازه‌های هوایی	اول ۳	محل تحصیل دانشکده علوم و فنون
روزانه	۴۰۱۱	دانشگاه صنعتی امیرکبیر - تهران	مهندسی هوافضا	سازه‌های هوایی	اول ۴	
روزانه	۴۰۱۲	دانشگاه صنعتی خواجه نصیرالدین طوسی - تهران	مهندسی هوافضا	سازه‌های هوایی	اول ۳	
روزانه	۴۰۱۳	دانشگاه صنعتی شریف - تهران	مهندسی هوافضا	سازه‌های هوایی	اول ۳	
روزانه	۴۰۱۴	دانشگاه فردوسی مشهد	مهندسی هوافضا	سازه‌های هوایی	اول ۳	
نوبت دوم	۴۰۱۵	دانشگاه تربیت مدرس	مهندسی هوافضا	سازه‌های هوایی	اول ۱	
نوبت دوم	۴۰۱۶	دانشگاه تهران	مهندسی هوافضا	سازه‌های هوایی	اول ۲	محل تحصیل دانشکده علوم و فنون
نوبت دوم	۴۰۱۷	دانشگاه صنعتی امیرکبیر - تهران	مهندسی هوافضا	سازه‌های هوایی	اول ۲	
نوبت دوم	۴۰۱۸	دانشگاه صنعتی خواجه نصیرالدین طوسی - تهران	مهندسی هوافضا	سازه‌های هوایی	اول ۱	
نوبت دوم	۴۰۱۹	دانشگاه فردوسی مشهد	مهندسی هوافضا	سازه‌های هوایی	اول ۱	

## ۲۳۳۴ - مهندسی هوا فضا - دینامیک پرواز و کنترل

بورس‌اعزام به خارج	۴۰۲۰	دانشگاه شیراز	مهندسی هوافضا	دینامیک پرواز و کنترل	اول ۱	پذیرش با عنوان مهندسی هوافضا گرایش کنترل و دینامیک پرواز
روزانه	۴۰۲۱	دانشگاه تربیت مدرس	مهندسی هوافضا	دینامیک پرواز و کنترل	اول ۱	
روزانه	۴۰۲۲	دانشگاه صنعتی امیرکبیر - تهران	مهندسی هوافضا	دینامیک پرواز و کنترل	اول ۳	
روزانه	۴۰۲۳	دانشگاه صنعتی خواجه نصیرالدین طوسی - تهران	مهندسی هوافضا	دینامیک پرواز و کنترل	اول ۱	
روزانه	۴۰۲۴	دانشگاه صنعتی شریف - تهران	مهندسی هوافضا	دینامیک پرواز و کنترل	اول ۳	
روزانه	۴۰۲۵	دانشگاه صنعتی مالک اشتر	مهندسی هوافضا	دینامیک پرواز و کنترل	اول ۲	شرایط در انتهای دفترچه - محل تحصیل تهران
روزانه	۴۰۲۶	دانشگاه شهید بهشتی - تهران	مهندسی هوافضا	مهندسی فضایی	اول ۶	
روزانه	۴۰۲۷	دانشگاه صنعتی امیرکبیر - تهران	مهندسی هوافضا	مهندسی فضایی	اول ۲	محل انجام پروژه، پژوهشکده علوم و فناوری فضا
روزانه	۴۰۲۸	دانشگاه صنعتی خواجه نصیرالدین طوسی - تهران	مهندسی هوافضا	مهندسی فضایی	اول ۱	
نوبت دوم	۴۰۲۹	دانشگاه تربیت مدرس	مهندسی هوافضا	دینامیک پرواز و کنترل	اول ۱	
نوبت دوم	۴۰۳۰	دانشگاه صنعتی امیرکبیر - تهران	مهندسی هوافضا	دینامیک پرواز و کنترل	اول ۱	
نوبت دوم	۴۰۳۱	دانشگاه صنعتی خواجه نصیرالدین طوسی - تهران	مهندسی هوافضا	دینامیک پرواز و کنترل	اول ۱	
نوبت دوم	۴۰۳۲	دانشگاه صنعتی مالک اشتر	مهندسی هوافضا	دینامیک پرواز و کنترل	اول ۲	شرایط در انتهای دفترچه - محل تحصیل تهران
نوبت دوم	۴۰۳۳	دانشگاه شهید بهشتی - تهران	مهندسی هوافضا	مهندسی فضایی	اول ۲	
نوبت دوم	۴۰۳۴	دانشگاه صنعتی خواجه نصیرالدین طوسی - تهران	مهندسی هوافضا	مهندسی فضایی	اول ۱	
پردیس خودگردان	۴۰۳۵	دانشگاه صنعتی امیرکبیر - تهران	مهندسی هوافضا	دینامیک پرواز و کنترل	اول ۲	

## ۲۳۳۵ - مهندسی معدن - اکتشاف

روزانه	۴۰۳۶	دانشگاه ارومیه	مهندسی معدن	اکتشاف مواد معدنی	اول ۲	
روزانه	۴۰۳۷	دانشگاه تهران	مهندسی معدن	اکتشاف مواد معدنی	اول ۳	محل تحصیل پردیس دانشکده‌های فنی
روزانه	۴۰۳۸	دانشگاه شهید باهنر - کرمان	مهندسی معدن	اکتشاف مواد معدنی	اول ۲	
روزانه	۴۰۳۹	دانشگاه صنعتی امیرکبیر - تهران	مهندسی معدن	اکتشاف مواد معدنی	اول ۲	
روزانه	۴۰۴۰	دانشگاه صنعتی سهند - تبریز	مهندسی معدن	اکتشاف مواد معدنی	اول ۳	
روزانه	۴۰۴۱	دانشگاه صنعتی شاهرود	مهندسی معدن	اکتشاف مواد معدنی	اول ۷	
نوبت دوم	۴۰۴۲	دانشگاه ارومیه	مهندسی معدن	اکتشاف مواد معدنی	اول ۱	
نوبت دوم	۴۰۴۳	دانشگاه تهران	مهندسی معدن	اکتشاف مواد معدنی	اول ۱	محل تحصیل پردیس دانشکده‌های فنی
نوبت دوم	۴۰۴۴	دانشگاه صنعتی شاهرود	مهندسی معدن	اکتشاف مواد معدنی	اول ۱	

## ۲۳۳۶ - مهندسی معدن - استخراج

روزانه	۴۰۴۵	دانشگاه تربیت مدرس	مهندسی معدن	استخراج مواد معدنی	اول ۳	
روزانه	۴۰۴۶	دانشگاه تهران	مهندسی معدن	استخراج مواد معدنی	اول ۲	محل تحصیل پردیس دانشکده‌های فنی
روزانه	۴۰۴۷	دانشگاه شهید باهنر - کرمان	مهندسی معدن	استخراج مواد معدنی	اول ۴	
روزانه	۴۰۴۸	دانشگاه صنعتی امیرکبیر - تهران	مهندسی معدن	استخراج مواد معدنی	اول ۳	
روزانه	۴۰۴۹	دانشگاه صنعتی سهند - تبریز	مهندسی معدن	استخراج مواد معدنی	اول ۱	
روزانه	۴۰۵۰	دانشگاه صنعتی شاهرود	مهندسی معدن	استخراج مواد معدنی	اول ۲	
روزانه	۴۰۵۱	دانشگاه کاشان	مهندسی معدن	استخراج مواد معدنی	اول ۱	
روزانه	۴۰۵۲	دانشگاه یزد	مهندسی معدن	استخراج مواد معدنی	اول ۴	
نوبت دوم	۴۰۵۳	دانشگاه تربیت مدرس	مهندسی معدن	استخراج مواد معدنی	اول ۱	
نوبت دوم	۴۰۵۴	دانشگاه تهران	مهندسی معدن	استخراج مواد معدنی	اول ۱	محل تحصیل پردیس دانشکده‌های فنی
نوبت دوم	۴۰۵۵	دانشگاه صنعتی امیرکبیر - تهران	مهندسی معدن	استخراج مواد معدنی	اول ۱	
نوبت دوم	۴۰۵۶	دانشگاه کاشان	مهندسی معدن	استخراج مواد معدنی	اول ۱	
پردیس خودگردان	۴۰۵۷	دانشگاه صنعتی شاهرود	مهندسی معدن	استخراج مواد معدنی	اول ۲	
پردیس خودگردان	۴۰۵۸	دانشگاه کاشان	مهندسی معدن	استخراج مواد معدنی	اول ۱	



۲۳۳۷ - مهندسی معدن - فرآوری مواد معدنی

دوره	کدرشته محل	نام دانشگاه یا مؤسسه محل تحصیل	نام رشته تحصیلی	نام گرایش	ظرفیت پذیرش نیمسال	توضیحات
					اول	دوم
بورس اعزام به خارج	۵۴۵۹	دانشگاه تربیت مدرس	مهندسی معدن	فرآوری مواد معدنی	۱	پذیرش با عنوان محیط زیست و معدن
روزانه	۴۰۵۹	دانشگاه تهران	مهندسی معدن	فرآوری مواد معدنی	۴	محل تحصیل پردیس دانشکده‌های فنی
روزانه	۴۰۶۰	دانشگاه شهید باهنر - کرمان	مهندسی معدن	فرآوری مواد معدنی	۱	
روزانه	۴۰۶۱	دانشگاه صنعتی امیرکبیر - تهران	مهندسی معدن	فرآوری مواد معدنی	۲	
روزانه	۴۰۶۲	دانشگاه کاشان	مهندسی معدن	فرآوری مواد معدنی	۲	
نوبت دوم	۴۰۶۳	دانشگاه تهران	مهندسی معدن	فرآوری مواد معدنی	۱	محل تحصیل پردیس دانشکده‌های فنی
نوبت دوم	۴۰۶۴	دانشگاه کاشان	مهندسی معدن	فرآوری مواد معدنی	۱	
پردیس خودگردان	۴۰۶۵	دانشگاه کاشان	مهندسی معدن	فرآوری مواد معدنی	۱	

۲۳۳۸ - مهندسی معدن - مکانیک سنگ

روزانه	۴۰۶۶	دانشگاه تهران	مهندسی معدن	مکانیک سنگ	۲	محل تحصیل پردیس دانشکده‌های فنی
روزانه	۴۰۶۷	دانشگاه صنعتی اصفهان	مهندسی معدن	مکانیک سنگ	۴	
روزانه	۴۰۶۸	دانشگاه صنعتی سهند - تبریز	مهندسی معدن	مکانیک سنگ	۱	
نوبت دوم	۴۰۶۹	دانشگاه تهران	مهندسی معدن	مکانیک سنگ	۱	محل تحصیل پردیس دانشکده‌های فنی
نوبت دوم	۴۰۷۰	دانشگاه صنعتی اصفهان	مهندسی معدن	مکانیک سنگ	۱	

۲۳۳۹ - مهندسی پلیمر - پلیمر

روزانه	۴۰۷۱	دانشگاه تربیت مدرس	مهندسی پلیمر		۹	
روزانه	۴۰۷۲	پژوهشگاه پلیمر و پتروشیمی	مهندسی پلیمر		۱۰	
روزانه	۴۰۷۳	دانشگاه صنعتی اصفهان	مهندسی پلیمر	فرآورش	۳	
روزانه	۴۰۷۴	دانشگاه صنعتی امیرکبیر - تهران	مهندسی پلیمر	فرآورش	۷	
روزانه	۴۰۷۵	دانشگاه صنعتی سهند - تبریز	مهندسی پلیمر	فرآورش	۲	
روزانه	۴۰۷۶	دانشگاه صنعتی امیرکبیر - تهران	مهندسی پلیمر	نانوفناوری	۱	
روزانه	۴۰۷۷	دانشگاه صنعتی سهند - تبریز	مهندسی پلیمر	نانوفناوری	۲	
روزانه	۴۰۷۸	دانشگاه صنعتی امیرکبیر - تهران	مهندسی پلیمر	پلیمر یزاسیون	۳	
روزانه	۴۰۷۹	دانشگاه صنعتی امیرکبیر - تهران (محل تحصیل بندر ماهشهر)	مهندسی پلیمر	پلیمر یزاسیون	۱	
روزانه	۴۰۸۰	دانشگاه صنعتی سهند - تبریز	مهندسی پلیمر	پلیمر یزاسیون	۲	
روزانه	۴۰۸۱	دانشگاه تهران	مهندسی پلیمر	پلیمر	۲	محل تحصیل پردیس دانشکده‌های فنی
نوبت دوم	۴۰۸۲	دانشگاه صنعتی اصفهان	مهندسی پلیمر	فرآورش	۱	
نوبت دوم	۴۰۸۳	دانشگاه صنعتی امیرکبیر - تهران	مهندسی پلیمر	نانوفناوری	۱	
نوبت دوم	۴۰۸۴	دانشگاه صنعتی امیرکبیر - تهران (محل تحصیل بندر ماهشهر)	مهندسی پلیمر	پلیمر یزاسیون	۱	
نوبت دوم	۴۰۸۵	دانشگاه تهران	مهندسی پلیمر	پلیمر	۱	محل تحصیل پردیس دانشکده‌های فنی
پردیس خودگردان	۴۰۸۶	دانشگاه تهران (محل تحصیل پردیس خودگردان کیش)	مهندسی پلیمر	پلیمر	۷	

۲۳۴۱ - مهندسی پلیمر - رنگ

بورس اعزام به خارج	۴۰۸۷	دانشگاه صنعتی سهند - تبریز	مهندسی پلیمر	رنگ	۱	
روزانه	۴۰۸۸	دانشگاه صنعتی امیرکبیر - تهران	مهندسی پلیمر	رنگ	۶	
روزانه	۴۰۸۹	مؤسسه پژوهشی علوم و فناوری رنگ و پوشش - تهران	مهندسی پلیمر	رنگ	۵	
نوبت دوم	۴۰۹۰	دانشگاه صنعتی امیرکبیر - تهران	مهندسی پلیمر	رنگ	۲	

۲۳۴۳ - مهندسی محیط زیست - منابع آب

روزانه	۴۰۹۱	دانشگاه تهران	مهندسی محیط زیست	منابع آب	۳	محل تحصیل دانشکده محیط زیست تهران
نوبت دوم	۴۰۹۲	دانشگاه تهران	مهندسی محیط زیست	منابع آب	۲	محل تحصیل دانشکده محیط زیست تهران
پردیس خودگردان	۴۰۹۳	دانشگاه تهران (محل تحصیل پردیس خودگردان کیش)	مهندسی محیط زیست	منابع آب	۷	

۲۳۴۴ - مهندسی محیط زیست - آب و فاضلاب

روزانه	۴۰۹۴	دانشگاه تهران	مهندسی محیط زیست	آب و فاضلاب	۳	محل تحصیل دانشکده محیط زیست تهران
روزانه	۴۰۹۵	دانشگاه شهید بهشتی - تهران	مهندسی محیط زیست	آب و فاضلاب	۳	
نوبت دوم	۴۰۹۶	دانشگاه تهران	مهندسی محیط زیست	آب و فاضلاب	۲	محل تحصیل دانشکده محیط زیست تهران
نوبت دوم	۴۰۹۷	دانشگاه شهید بهشتی - تهران	مهندسی محیط زیست	آب و فاضلاب	۱	
پردیس خودگردان	۴۰۹۸	دانشگاه تهران (محل تحصیل پردیس خودگردان کیش)	مهندسی محیط زیست	آب و فاضلاب	۷	

۲۳۴۵ - مهندسی محیط زیست - مواد زائد جامد

روزانه	۴۰۹۹	دانشگاه تهران	مهندسی محیط زیست	مواد زائد جامد	۳	محل تحصیل دانشکده محیط زیست تهران
نوبت دوم	۴۱۰۰	دانشگاه تهران	مهندسی محیط زیست	مواد زائد جامد	۲	محل تحصیل دانشکده محیط زیست تهران

۲۳۴۶ - مهندسی محیط زیست - آلودگی هوا

روزانه	۴۱۰۱	دانشگاه تهران	مهندسی محیط زیست	آلودگی هوا	۳	محل تحصیل دانشکده محیط زیست تهران
نوبت دوم	۴۱۰۲	دانشگاه تهران	مهندسی محیط زیست	آلودگی هوا	۲	محل تحصیل دانشکده محیط زیست تهران
پردیس خودگردان	۴۱۰۳	دانشگاه تهران (محل تحصیل پردیس خودگردان کیش)	مهندسی محیط زیست	آلودگی هوا	۷	

۲۳۴۷ - مهندسی پزشکی - بیوالکتریک

روزانه	۴۱۰۴	دانشگاه تبریز	مهندسی پزشکی	بیوالکتریک	۴	
روزانه	۴۱۰۵	دانشگاه تربیت مدرس	مهندسی پزشکی	بیوالکتریک	۳	
روزانه	۴۱۰۶	دانشگاه تهران	مهندسی پزشکی	بیوالکتریک	۴	محل تحصیل پردیس دانشکده‌های فنی
روزانه	۴۱۰۷	دانشگاه حکیم سبزواری - سبزوار	مهندسی پزشکی	بیوالکتریک	۱	فقط زن
روزانه	۴۱۰۸	دانشگاه سمنان	مهندسی پزشکی	بیوالکتریک	۲	
روزانه	۴۱۰۹	دانشگاه شاهد - تهران	مهندسی پزشکی	بیوالکتریک	۴	شرایط در انتهای دفترچه
روزانه	۴۱۱۰	دانشگاه شیراز	مهندسی پزشکی	بیوالکتریک	۲	
روزانه	۴۱۱۱	دانشگاه صنعتی امیرکبیر - تهران	مهندسی پزشکی	بیوالکتریک	۹	
روزانه	۴۱۱۲	دانشگاه صنعتی خواجه نصیرالدین طوسی - تهران	مهندسی پزشکی	بیوالکتریک	۵	
روزانه	۴۱۱۳	دانشگاه صنعتی سهند - تبریز	مهندسی پزشکی	بیوالکتریک	۱	
روزانه	۴۱۱۴	دانشگاه صنعتی نوشیروانی بابل	مهندسی پزشکی	بیوالکتریک	۴	
روزانه	۴۱۱۵	دانشگاه فردوسی مشهد	مهندسی پزشکی	بیوالکتریک	۴	

## ادامه ۲۳۴۷ - مهندسی پزشکی - بیوالکتریک

دوره	کدرشته محل	نام دانشگاه یا مؤسسه محل تحصیل	نام رشته تحصیلی	نام گرایش	ظرفیت پذیرش نیمسال	توضیحات
					اول	دوم
روزانه	۴۱۱۶	سازمان پژوهش‌های علمی و صنعتی ایران	مهندسی پزشکی	بیوالکتریک	۱	پژوهش محور
نوبت دوم	۴۱۱۷	دانشگاه تبریز	مهندسی پزشکی	بیوالکتریک	۲	-
نوبت دوم	۴۱۱۸	دانشگاه تربیت مدرس	مهندسی پزشکی	بیوالکتریک	۱	-
نوبت دوم	۴۱۱۹	دانشگاه تهران	مهندسی پزشکی	بیوالکتریک	۲	محل تحصیل پردیس دانشکده‌های فنی
نوبت دوم	۴۱۲۰	دانشگاه شاهد - تهران	مهندسی پزشکی	بیوالکتریک	۱	شرایط در انتهای دفترچه
نوبت دوم	۴۱۲۱	دانشگاه صنعتی امیرکبیر - تهران	مهندسی پزشکی	بیوالکتریک	۴	-
نوبت دوم	۴۱۲۲	دانشگاه صنعتی خواجه نصیرالدین طوسی - تهران	مهندسی پزشکی	بیوالکتریک	۱	-
نوبت دوم	۴۱۲۳	دانشگاه فردوسی مشهد	مهندسی پزشکی	بیوالکتریک	۳	-

## ۲۳۴۸ - مهندسی پزشکی - بیومکانیک

بورس‌اعزام به خارج	۴۱۲۴	دانشگاه صنعتی شاهرود	مهندسی پزشکی	بیومکانیک	۱	پذیرش با عنوان مهندسی مکانیک گرایش بیومکانیک
روزانه	۴۱۲۵	دانشگاه تهران	مهندسی پزشکی	بیومکانیک	۲	محل تحصیل پردیس دانشکده‌های فنی
روزانه	۴۱۲۶	دانشگاه صنعتی امیرکبیر - تهران	مهندسی پزشکی	بیومکانیک	۴	-
روزانه	۴۱۲۷	دانشگاه صنعتی سهند - تبریز	مهندسی پزشکی	بیومکانیک	۶	-
نوبت دوم	۴۱۲۸	دانشگاه صنعتی امیرکبیر - تهران	مهندسی پزشکی	بیومکانیک	۴	-

## ۲۳۴۹ - مهندسی پزشکی - بیومتریال

بورس‌اعزام به خارج	۵۴۴۹	دانشگاه تربیت مدرس	مهندسی پزشکی	بیافت	۱	پذیرش با عنوان مهندسی بافت
روزانه	۴۱۲۹	دانشگاه تهران	مهندسی پزشکی	بیومتریال	۲	محل تحصیل دانشکده علوم و فنون نوین
روزانه	۴۱۳۰	دانشگاه سیستان	مهندسی پزشکی	بیومتریال	۱	-
روزانه	۴۱۳۱	دانشگاه صنعتی اصفهان	مهندسی پزشکی	بیومتریال	۵	-
روزانه	۴۱۳۲	دانشگاه صنعتی امیرکبیر - تهران	مهندسی پزشکی	بیومتریال	۶	-
روزانه	۴۱۳۳	پژوهشگاه مواد و انرژی - مشکین دشت کرج	مهندسی پزشکی	بیومتریال	۴	-
روزانه	۴۱۳۴	دانشگاه صنعتی امیرکبیر - تهران	مهندسی پزشکی	بیافت	۳	-
نوبت دوم	۴۱۳۵	دانشگاه سمنان	مهندسی پزشکی	بیومتریال	۱	-
نوبت دوم	۴۱۳۶	دانشگاه صنعتی امیرکبیر - تهران	مهندسی پزشکی	بیومتریال	۳	-
نوبت دوم	۴۱۳۷	دانشگاه صنعتی امیرکبیر - تهران	مهندسی پزشکی	بیافت	۱	-

## ۲۳۵۰ - مهندسی صنایع

بورس‌اعزام به خارج	۴۱۳۸	دانشگاه اصفهان	مهندسی صنایع		۱	پذیرش با عنوان مهندسی آینده پژوهی گرایش محیط زیست
بورس‌اعزام به خارج	۵۴۵۰	دانشگاه تربیت مدرس	مهندسی صنایع		۱	پذیرش با عنوان مهندسی صنایع گرایش بهره‌وری
بورس‌اعزام به خارج	۵۴۵۱	دانشگاه تربیت مدرس	مهندسی صنایع		۱	پذیرش با عنوان مهندسی صنایع گرایش مهندسی مالی
بورس‌اعزام به خارج	۴۱۳۹	دانشگاه شهید چمران - اهواز	مهندسی صنایع		۱	پذیرش با عنوان مهندسی صنایع گرایش تکنولوژی صنعتی
بورس‌اعزام به خارج	۴۱۴۰	دانشگاه شهید چمران - اهواز	مهندسی صنایع		۱	پذیرش با عنوان مهندسی صنایع گرایش ایمنی صنعتی
بورس‌اعزام به خارج	۴۱۴۱	دانشگاه صنعتی اصفهان	مهندسی صنایع		۱	پذیرش با عنوان مهندسی صنایع گرایش‌های اتوماسیون - داده کاوی - کنترل کیفیت - قابلیت فقط زن
روزانه	۴۱۴۲	دانشگاه الزهراء (س) - تهران (ویژه خواهران)	مهندسی صنایع		۷	-
روزانه	۴۱۴۳	دانشگاه بوعلی سینا - همدان	مهندسی صنایع		۲	-
روزانه	۴۱۴۴	دانشگاه تربیت مدرس	مهندسی صنایع		۹	-
روزانه	۴۱۴۵	دانشگاه تهران	مهندسی صنایع		۱۰	محل تحصیل پردیس دانشکده‌های فنی
روزانه	۴۱۴۶	دانشگاه جامع امام حسین (ع) - تهران	مهندسی صنایع		۸	شرایط در انتهای دفترچه - فقط مرد
روزانه	۴۱۴۷	دانشگاه خوارزمی - تهران	مهندسی صنایع		۷	محل تحصیل تهران
روزانه	۴۱۴۸	دانشگاه شاهد - تهران	مهندسی صنایع		۶	شرایط در انتهای دفترچه
روزانه	۴۱۴۹	دانشگاه صنعتی اصفهان	مهندسی صنایع		۶	-
روزانه	۴۱۵۰	دانشگاه صنعتی امیرکبیر - تهران	مهندسی صنایع		۱۱	-
روزانه	۴۱۵۱	دانشگاه صنعتی خواجه نصیرالدین طوسی - تهران	مهندسی صنایع		۷	-
روزانه	۴۱۵۲	دانشگاه صنعتی شریف - تهران	مهندسی صنایع		۱	-
روزانه	۴۱۵۳	دانشگاه علم و صنعت ایران - تهران	مهندسی صنایع		۱۱	-
روزانه	۴۱۵۴	دانشگاه فردوسی مشهد	مهندسی صنایع		۵	-
روزانه	۴۱۵۵	دانشگاه کردستان - سنندج	مهندسی صنایع		۴	-
روزانه	۴۱۵۶	دانشگاه یزد	مهندسی صنایع		۱۱	-
نوبت دوم	۴۱۵۷	دانشگاه الزهراء (س) - تهران (ویژه خواهران)	مهندسی صنایع		۱	فقط زن
نوبت دوم	۴۱۵۸	دانشگاه بوعلی سینا - همدان	مهندسی صنایع		۱	-
نوبت دوم	۴۱۵۹	دانشگاه تربیت مدرس	مهندسی صنایع		۳	-
نوبت دوم	۴۱۶۰	دانشگاه تهران	مهندسی صنایع		۲	محل تحصیل پردیس دانشکده‌های فنی
نوبت دوم	۴۱۶۱	دانشگاه شاهد - تهران	مهندسی صنایع		۴	شرایط در انتهای دفترچه
نوبت دوم	۴۱۶۲	دانشگاه صنعتی امیرکبیر - تهران	مهندسی صنایع		۳	-
نوبت دوم	۴۱۶۳	دانشگاه صنعتی خواجه نصیرالدین طوسی - تهران	مهندسی صنایع		۱	-
نوبت دوم	۴۱۶۴	دانشگاه فردوسی مشهد	مهندسی صنایع		۳	-
نوبت دوم	۴۱۶۵	دانشگاه یزد	مهندسی صنایع		۶	-
پیام نور	۴۱۶۶	دانشگاه پیام نور استان تهران - مرکز تحصیلات تکمیلی تهران	مهندسی صنایع		۵	-
غیرانتفاعی	۴۱۶۷	دانشگاه غیرانتفاعی علوم و فنون مازندران - بابل	مهندسی صنایع		۶	-
غیرانتفاعی	۴۱۶۸	دانشگاه غیرانتفاعی ایوانکی	مهندسی صنایع	سیستم‌های کلان	۷	-
پردیس خودگردان	۴۱۶۹	دانشگاه تهران (محل تحصیل پردیس خودگردان البرز کرج صرفاً ورودی‌های امسال در تهران)	مهندسی صنایع		۷	-
پردیس خودگردان	۴۱۷۰	دانشگاه تهران (محل تحصیل پردیس خودگردان کیش)	مهندسی صنایع		۷	-
پردیس خودگردان	۴۱۷۱	دانشگاه خوارزمی - تهران	مهندسی صنایع		۷	محل تحصیل پردیس خودگردان واقع در تهران
پردیس خودگردان	۴۱۷۲	دانشگاه شاهد - تهران	مهندسی صنایع		۴	شرایط در انتهای دفترچه
پردیس خودگردان	۴۱۷۳	دانشگاه علم و صنعت ایران - تهران	مهندسی صنایع		۷	-
پردیس خودگردان	۴۱۷۴	دانشگاه یزد	مهندسی صنایع		۶	-

## ۲۳۵۱ - مهندسی نفت - اکتشاف

دوره	گذرشته محل	نام دانشگاه یا مؤسسه محل تحصیل	نام رشته تحصیلی	نام گرایش	ظرفیت پذیرش نیمسال	توضیحات
بوس اعزام به خارج	۴۱۷۵	دانشگاه شیراز	مهندسی نفت	اکتشاف	اول	-
بوس اعزام به خارج	۴۱۷۶	دانشگاه صنعتی اصفهان	مهندسی نفت	اکتشاف	اول	-
روزانه	۴۱۷۷	دانشگاه صنعتی سهند - تبریز	مهندسی نفت	اکتشاف	اول	-

## ۲۳۵۲ - مهندسی نفت

بوس اعزام به خارج	۴۱۷۸	دانشگاه شیراز	مهندسی نفت		اول	پذیرش با عنوان مهندسی نفت گرایش حفاری
بوس اعزام به خارج	۴۱۷۹	دانشگاه شیراز	مهندسی نفت		اول	پذیرش با عنوان مهندسی نفت گرایش بهره‌برداری
بوس اعزام به خارج	۴۱۸۰	دانشگاه صنعتی اصفهان	مهندسی نفت		اول	پذیرش با عنوان مهندسی نفت گرایش مخازن
بوس اعزام به خارج	۴۱۸۱	دانشگاه صنعتی سهند - تبریز	مهندسی نفت		اول	-
روزانه	۴۱۸۲	دانشگاه تهران	مهندسی نفت		اول	محل تحصیل پردیس دانشکده‌های فنی
روزانه	۴۱۸۳	دانشگاه شهید باهنر - کرمان	مهندسی نفت		اول	-
روزانه	۴۱۸۴	دانشگاه شیراز	مهندسی نفت		اول	-
روزانه	۴۱۸۵	دانشگاه صنعت نفت	مهندسی نفت		اول	-
روزانه	۴۱۸۶	دانشگاه صنعتی امیرکبیر - تهران	مهندسی نفت		اول	-
روزانه	۴۱۸۷	دانشگاه صنعتی سهند - تبریز	مهندسی نفت		اول	-
روزانه	۴۱۸۸	دانشگاه صنعتی شریف - تهران	مهندسی نفت		اول	-
نوبت دوم	۴۱۸۹	دانشگاه تهران	مهندسی نفت		اول	محل تحصیل پردیس دانشکده‌های فنی
پردیس خودگردان	۴۱۹۰	دانشگاه تهران (محل تحصیل پردیس خودگردان کیش)	مهندسی نفت		اول	-
پردیس خودگردان	۴۱۹۱	دانشگاه شیراز	مهندسی نفت		اول	محل تحصیل پردیس خودگردان دانشگاه
پردیس خودگردان	۴۱۹۲	دانشگاه صنعتی امیرکبیر - تهران	مهندسی نفت		اول	-

## ۲۳۵۴ - مهندسی کامپیوتر - نرم افزار و الگوریتم

بوس اعزام به خارج	۴۱۹۳	دانشگاه شهید چمران - اهواز	مهندسی کامپیوتر	نرم افزار	اول	پذیرش با عنوان مهندسی کامپیوتر گرایش فناوری اطلاعات و شبکه
بوس اعزام به خارج	۴۱۹۴	دانشگاه لرستان - خرم‌آباد	مهندسی کامپیوتر	نرم افزار	اول	پذیرش با عنوان مهندسی کامپیوتر گرایش سیستم‌های توزیع شده - داده کاوی و پایگاه داده - سیستم‌های محاسبه گر صنعتی
روزانه	۴۱۹۵	دانشگاه اراک	مهندسی کامپیوتر	نرم افزار	اول	-
روزانه	۴۱۹۶	دانشگاه اصفهان	مهندسی کامپیوتر	نرم افزار	اول	-
روزانه	۴۱۹۷	دانشگاه تبریز	مهندسی کامپیوتر	نرم افزار	اول	-
روزانه	۴۱۹۸	دانشگاه تربیت مدرس	مهندسی کامپیوتر	نرم افزار	اول	-
روزانه	۴۱۹۹	دانشگاه تهران	مهندسی کامپیوتر	نرم افزار	اول	محل تحصیل پردیس دانشکده‌های فنی
روزانه	۴۲۰۰	دانشگاه شهید بهشتی - تهران	مهندسی کامپیوتر	نرم افزار	اول	-
روزانه	۴۲۰۱	دانشگاه شیراز	مهندسی کامپیوتر	نرم افزار	اول	-
روزانه	۴۲۰۲	دانشگاه صنعتی اصفهان	مهندسی کامپیوتر	نرم افزار	اول	-
روزانه	۴۲۰۳	دانشگاه صنعتی امیرکبیر - تهران	مهندسی کامپیوتر	نرم افزار	اول	-
روزانه	۴۲۰۴	دانشگاه صنعتی شریف - تهران	مهندسی کامپیوتر	نرم افزار	اول	-
روزانه	۴۲۰۵	دانشگاه علم و صنعت ایران - تهران	مهندسی کامپیوتر	نرم افزار	اول	-
روزانه	۵۴۷۰	دانشگاه علم و صنعت ایران - تهران	مهندسی کامپیوتر	نرم افزار	اول	صدور مدرک تحصیلی منحصر توسط دانشگاه علم و صنعت ایران است و بخشی از پروژه‌های تحقیقاتی توسط پژوهشگاه نیرو حمایت مالی می‌گردد
روزانه	۴۲۰۶	دانشگاه فردوسی مشهد	مهندسی کامپیوتر	نرم افزار	اول	-
روزانه	۴۲۰۷	دانشگاه یزد	مهندسی کامپیوتر	نرم افزار	اول	-
روزانه	۴۲۰۸	دانشگاه تهران	الگوریتم و محاسبات	نرم افزار	اول	محل تحصیل پردیس دانشکده‌های فنی
نوبت دوم	۴۲۰۹	دانشگاه اراک	مهندسی کامپیوتر	نرم افزار	اول	-
نوبت دوم	۴۲۱۰	دانشگاه تبریز	مهندسی کامپیوتر	نرم افزار	اول	-
نوبت دوم	۴۲۱۱	دانشگاه صنعتی امیرکبیر - تهران	مهندسی کامپیوتر	نرم افزار	اول	-
نوبت دوم	۴۲۱۲	دانشگاه فردوسی مشهد	مهندسی کامپیوتر	نرم افزار	اول	-
نوبت دوم	۴۲۱۳	دانشگاه تهران	الگوریتم و محاسبات	نرم افزار	اول	محل تحصیل پردیس دانشکده‌های فنی
پردیس خودگردان	۴۲۱۴	دانشگاه اصفهان	مهندسی کامپیوتر	نرم افزار	اول	-
پردیس خودگردان	۴۲۱۵	دانشگاه شهید بهشتی - تهران	مهندسی کامپیوتر	نرم افزار	اول	محل تحصیل پردیس خودگردان دانشگاه
پردیس خودگردان	۴۲۱۶	دانشگاه شیراز	مهندسی کامپیوتر	نرم افزار	اول	محل تحصیل پردیس خودگردان دانشگاه
پردیس خودگردان	۴۲۱۷	دانشگاه صنعتی امیرکبیر - تهران	مهندسی کامپیوتر	نرم افزار	اول	-
پردیس خودگردان	۴۲۱۸	دانشگاه علم و صنعت ایران - تهران	مهندسی کامپیوتر	نرم افزار	اول	-

## ۲۳۵۵ - مهندسی کامپیوتر - معماری سیستم‌های کامپیوتری

روزانه	۴۲۱۹	دانشگاه اصفهان	مهندسی کامپیوتر	معماری سیستم‌های کامپیوتری	اول	-
روزانه	۴۲۲۰	دانشگاه تهران	مهندسی کامپیوتر	معماری سیستم‌های کامپیوتری	اول	محل تحصیل پردیس دانشکده‌های فنی
روزانه	۴۲۲۱	دانشگاه رازی - کرمانشاه	مهندسی کامپیوتر	معماری سیستم‌های کامپیوتری	اول	-
روزانه	۴۲۲۲	دانشگاه شهید بهشتی - تهران	مهندسی کامپیوتر	معماری سیستم‌های کامپیوتری	اول	-
روزانه	۴۲۲۳	دانشگاه صنعتی اصفهان	مهندسی کامپیوتر	معماری سیستم‌های کامپیوتری	اول	-
روزانه	۴۲۲۴	دانشگاه صنعتی امیرکبیر - تهران	مهندسی کامپیوتر	معماری سیستم‌های کامپیوتری	اول	-
روزانه	۴۲۲۵	دانشگاه صنعتی شریف - تهران	مهندسی کامپیوتر	معماری سیستم‌های کامپیوتری	اول	-
روزانه	۴۲۲۶	دانشگاه علم و صنعت ایران - تهران	مهندسی کامپیوتر	معماری سیستم‌های کامپیوتری	اول	-
پردیس خودگردان	۴۲۲۷	دانشگاه اصفهان	مهندسی کامپیوتر	معماری سیستم‌های کامپیوتری	اول	-
پردیس خودگردان	۴۲۲۸	دانشگاه رازی - کرمانشاه	مهندسی کامپیوتر	معماری سیستم‌های کامپیوتری	اول	محل تحصیل پردیس خودگردان دانشگاه
پردیس خودگردان	۴۲۲۹	دانشگاه شهید بهشتی - تهران	مهندسی کامپیوتر	معماری سیستم‌های کامپیوتری	اول	محل تحصیل پردیس خودگردان دانشگاه
پردیس خودگردان	۴۲۳۰	دانشگاه صنعتی امیرکبیر - تهران	مهندسی کامپیوتر	معماری سیستم‌های کامپیوتری	اول	-

## ۲۳۵۶ - مهندسی کامپیوتر - هوش مصنوعی

بوس اعزام به خارج	۴۲۳۱	دانشگاه ارومیه	مهندسی کامپیوتر	هوش مصنوعی و رباتیک	اول	-
بوس اعزام به خارج	۴۲۳۲	دانشگاه دریانوردی و علوم دریایی چابهار	مهندسی کامپیوتر	هوش مصنوعی و رباتیک	اول	پذیرش با عنوان مهندسی کامپیوتر گرایش اقتصاد محاسباتی
روزانه	۴۲۳۳	دانشگاه اصفهان	مهندسی کامپیوتر	هوش مصنوعی و رباتیک	اول	-
روزانه	۴۲۳۴	دانشگاه تبریز	مهندسی کامپیوتر	هوش مصنوعی و رباتیک	اول	-
روزانه	۴۲۳۵	دانشگاه تهران	مهندسی کامپیوتر	هوش مصنوعی و رباتیک	اول	محل تحصیل پردیس دانشکده‌های فنی
روزانه	۴۲۳۶	دانشگاه زنجان	مهندسی کامپیوتر	هوش مصنوعی و رباتیک	اول	-
روزانه	۴۲۳۷	دانشگاه سمنان	مهندسی کامپیوتر	هوش مصنوعی و رباتیک	اول	-
روزانه	۴۲۳۸	دانشگاه شهید بهشتی - تهران	مهندسی کامپیوتر	هوش مصنوعی و رباتیک	اول	-
روزانه	۴۲۳۹	دانشگاه شیراز	مهندسی کامپیوتر	هوش مصنوعی و رباتیک	اول	-
روزانه	۴۲۴۰	دانشگاه صنعتی اصفهان	مهندسی کامپیوتر	هوش مصنوعی و رباتیک	اول	-

## ادامه ۲۳۵۶ - مهندسی کامپیوتر - هوش مصنوعی

دوره	گذرشته محل	نام دانشگاه یا مؤسسه محل تحصیل	نام رشته تحصیلی	نام گرایش	ظرفیت پذیرش نیمسال	توضیحات
اول	دوم					
روزانه	۴۲۴۱	دانشگاه صنعتی امیرکبیر - تهران	مهندسی کامپیوتر	هوش مصنوعی و رباتیک	۷	-
روزانه	۴۲۴۲	دانشگاه صنعتی خواجه نصیرالدین طوسی - تهران	مهندسی کامپیوتر	هوش مصنوعی و رباتیک	۲	-
روزانه	۴۲۴۳	دانشگاه صنعتی شاهرود	مهندسی کامپیوتر	هوش مصنوعی و رباتیک	۷	-
روزانه	۴۲۴۴	دانشگاه صنعتی شریف - تهران	مهندسی کامپیوتر	هوش مصنوعی و رباتیک	۷	-
روزانه	۴۲۴۵	دانشگاه علم و صنعت ایران - تهران	مهندسی کامپیوتر	هوش مصنوعی و رباتیک	۴	-
روزانه	۵۴۷۱	دانشگاه علم و صنعت ایران - تهران	مهندسی کامپیوتر	هوش مصنوعی و رباتیک	۱	صدور مدرک تحصیلی منحصرأ توسط دانشگاه علم و صنعت ایران است و بخشی از پروژه‌های تحقیقاتی توسط پژوهشگاه نیرو حمایت مالی می‌گردد
روزانه	۴۲۴۶	دانشگاه فردوسی مشهد	مهندسی کامپیوتر	هوش مصنوعی و رباتیک	۵	-
روزانه	۴۲۴۷	دانشگاه یزد	مهندسی کامپیوتر	هوش مصنوعی و رباتیک	۳	-
نوبت دوم	۴۲۴۸	دانشگاه تبریز	مهندسی کامپیوتر	هوش مصنوعی و رباتیک	۱	-
نوبت دوم	۴۲۴۹	دانشگاه تهران	مهندسی کامپیوتر	هوش مصنوعی و رباتیک	۲	محل تحصیل پردیس دانشکده‌های فنی
نوبت دوم	۴۲۵۰	دانشگاه سمنان	مهندسی کامپیوتر	هوش مصنوعی و رباتیک	۱	-
نوبت دوم	۴۲۵۱	دانشگاه صنعتی امیرکبیر - تهران	مهندسی کامپیوتر	هوش مصنوعی و رباتیک	۲	-
نوبت دوم	۴۲۵۲	دانشگاه صنعتی خواجه نصیرالدین طوسی - تهران	مهندسی کامپیوتر	هوش مصنوعی و رباتیک	۱	-
نوبت دوم	۴۲۵۳	دانشگاه فردوسی مشهد	مهندسی کامپیوتر	هوش مصنوعی و رباتیک	۴	-
پردیس خودگردان	۴۲۵۴	دانشگاه اصفهان	مهندسی کامپیوتر	هوش مصنوعی و رباتیک	۳	-
پردیس خودگردان	۴۲۵۵	دانشگاه شهید بهشتی - تهران	مهندسی کامپیوتر	هوش مصنوعی و رباتیک	۵	محل تحصیل پردیس خودگردان دانشگاه
پردیس خودگردان	۴۲۵۶	دانشگاه شیراز	مهندسی کامپیوتر	هوش مصنوعی و رباتیک	۴	محل تحصیل پردیس خودگردان دانشگاه
پردیس خودگردان	۴۲۵۷	دانشگاه صنعتی شاهرود	مهندسی کامپیوتر	هوش مصنوعی و رباتیک	۷	-

## ۲۳۵۷ - مهندسی کامپیوتر - شبکه و رایانش

بوس اعزام به خارج	۴۲۵۸	دانشگاه صنعتی شاهرود	مهندسی کامپیوتر	شبکه‌های کامپیوتری	۱	پذیرش با عنوان مهندسی کامپیوتر گرایش امنیت شبکه
بوس اعزام به خارج	۴۲۵۹	دانشگاه صنعتی شاهرود	مهندسی کامپیوتر	شبکه‌های کامپیوتری	۱	-
بوس اعزام به خارج	۴۲۶۰	مجمع آموزش عالی گناباد	مهندسی کامپیوتر	شبکه‌های کامپیوتری	۱	-
بوس اعزام به خارج	۴۲۶۱	دانشگاه ارومیه	مهندسی کامپیوتر	رایانش امن	۲	-
روزانه	۴۲۶۲	دانشگاه ارومیه	مهندسی کامپیوتر	شبکه‌های کامپیوتری	۲	-
روزانه	۴۲۶۳	دانشگاه اصفهان	مهندسی کامپیوتر	شبکه‌های کامپیوتری	۲	-
روزانه	۴۲۶۴	دانشگاه تهران	مهندسی کامپیوتر	شبکه‌های کامپیوتری	۳	محل تحصیل دانشکده علوم و فنون نوین
روزانه	۵۴۶۴	دانشگاه صنعتی امیرکبیر - تهران	مهندسی کامپیوتر	شبکه‌های کامپیوتری	۴	-
روزانه	۴۲۶۵	دانشگاه صنعتی شیراز	مهندسی کامپیوتر	شبکه‌های کامپیوتری	۴	-
روزانه	۴۲۶۶	دانشگاه علم و صنعت ایران - تهران	مهندسی کامپیوتر	شبکه‌های کامپیوتری	۳	-
روزانه	۴۲۶۷	دانشگاه اصفهان	مهندسی کامپیوتر	رایانش امن	۳	-
روزانه	۴۲۶۸	دانشگاه صنعتی امیرکبیر - تهران	مهندسی کامپیوتر	رایانش امن	۱	-
نوبت دوم	۴۲۶۹	دانشگاه ارومیه	مهندسی کامپیوتر	شبکه‌های کامپیوتری	۱	-
نوبت دوم	۴۲۷۰	دانشگاه صنعتی شیراز	مهندسی کامپیوتر	شبکه‌های کامپیوتری	۲	-
پردیس خودگردان	۴۲۷۱	دانشگاه علم و صنعت ایران - تهران	مهندسی کامپیوتر	شبکه‌های کامپیوتری	۳	-

## ۲۳۵۸ - مهندسی فناوری اطلاعات

بوس اعزام به خارج	۴۲۷۲	دانشگاه لرستان - خرم‌آباد	مهندسی فناوری اطلاعات		۱	پذیرش با عنوان مهندسی فناوری اطلاعات گرایش‌های رمزنگاری کوانتومی - محاسبات ابری - اینترنت اشیا
بوس اعزام به خارج	۴۲۷۳	دانشگاه یزد	مهندسی فناوری اطلاعات		۱	پذیرش با عنوان مهندسی فناوری اطلاعات گرایش امنیت
بوس اعزام به خارج	۴۲۷۴	دانشگاه ارومیه	مهندسی فناوری اطلاعات	تجارت الکترونیکی	۱	-
روزانه	۴۲۷۵	دانشگاه تهران	مهندسی فناوری اطلاعات		۵	محل تحصیل پردیس دانشکده‌های فنی
روزانه	۴۲۷۶	دانشگاه صنعتی خواجه نصیرالدین طوسی - تهران	مهندسی فناوری اطلاعات		۱	-
روزانه	۴۲۷۷	دانشگاه علم و صنعت ایران - تهران	مهندسی فناوری اطلاعات	تجارت الکترونیکی	۱	-
روزانه	۴۲۷۸	دانشگاه قم	مهندسی فناوری اطلاعات	تجارت الکترونیکی	۱	-
روزانه	۴۲۷۹	دانشگاه تربیت مدرس	مهندسی فناوری اطلاعات	مدیریت سیستم‌های اطلاعاتی	۳	-
روزانه	۴۲۸۰	دانشگاه تهران	مهندسی فناوری اطلاعات	مدیریت سیستم‌های اطلاعاتی	۳	محل تحصیل دانشکده علوم و فنون نوین
روزانه	۴۲۸۱	دانشگاه قم	مهندسی فناوری اطلاعات	مدیریت سیستم‌های اطلاعاتی	۲	-
روزانه	۴۲۸۲	دانشگاه قم	مهندسی فناوری اطلاعات	سیستم‌های چندرسانه‌ای	۱	-
نوبت دوم	۴۲۸۳	دانشگاه تهران	مهندسی فناوری اطلاعات		۱	محل تحصیل پردیس دانشکده‌های فنی
نوبت دوم	۴۲۸۴	دانشگاه صنعتی خواجه نصیرالدین طوسی - تهران	مهندسی فناوری اطلاعات		۱	-
نوبت دوم	۴۲۸۵	دانشگاه تربیت مدرس	مهندسی فناوری اطلاعات	مدیریت سیستم‌های اطلاعاتی	۱	-

## ۲۳۵۹ - مهندسی مواد و متالورژی

بوس اعزام به خارج	۴۲۸۶	دانشگاه اصفهان	مهندسی مواد و متالورژی		۱	پذیرش با عنوان مهندسی مواد و متالورژی گرایش سرامیک
بوس اعزام به خارج	۵۴۵۲	دانشگاه تربیت مدرس	مهندسی مواد و متالورژی		۱	پذیرش با عنوان مهندسی مواد گرایش خوردگی
بوس اعزام به خارج	۵۴۵۳	دانشگاه تربیت مدرس	مهندسی مواد و متالورژی		۱	پذیرش با عنوان مهندسی مواد گرایش سرامیک
روزانه	۴۲۸۷	دانشگاه بوعلی سینا - همدان	مهندسی مواد و متالورژی		۲	-
روزانه	۴۲۸۸	دانشگاه بین‌المللی امام خمینی (ره) - قزوین	مهندسی مواد و متالورژی		۳	-
روزانه	۴۲۸۹	دانشگاه تبریز	مهندسی مواد و متالورژی		۵	-
روزانه	۴۲۹۰	دانشگاه تربیت مدرس	مهندسی مواد و متالورژی		۳	-
روزانه	۴۲۹۱	دانشگاه تربیت مدرس	مهندسی مواد و متالورژی		۳	محل تحصیل گروه شناسایی و انتخاب مواد
روزانه	۴۲۹۲	دانشگاه تهران	مهندسی مواد و متالورژی		۶	محل تحصیل پردیس دانشکده‌های فنی
روزانه	۴۲۹۳	دانشگاه حکیم سبزواری - سبزوار	مهندسی مواد و متالورژی		۲	-
روزانه	۴۲۹۴	دانشگاه سمنان	مهندسی مواد و متالورژی		۸	-
روزانه	۴۲۹۵	دانشگاه شهید باهنر - کرمان	مهندسی مواد و متالورژی		۹	-
روزانه	۴۲۹۶	دانشگاه شهید چمران - اهواز	مهندسی مواد و متالورژی		۵	-
روزانه	۴۲۹۷	دانشگاه شیراز	مهندسی مواد و متالورژی		۵	-
روزانه	۴۲۹۸	دانشگاه صنعتی اصفهان	مهندسی مواد و متالورژی		۱۶	-
روزانه	۴۲۹۹	دانشگاه صنعتی امیرکبیر - تهران	مهندسی مواد و متالورژی		۶	-
روزانه	۴۳۰۰	دانشگاه صنعتی خواجه نصیرالدین طوسی - تهران	مهندسی مواد و متالورژی		۴	-



۱۳۵۹ - مهندسی مواد و متالورژی

دوره	کدرشته محل	نام دانشگاه یا مؤسسه محل تحصیل	نام رشته تحصیلی	نام گرایش	ظرفیت پذیرش نیمسال	توضیحات
اول	دوم					
روزانه	۴۳۰۱	دانشگاه صنعتی سهند - تبریز	مهندسی مواد و متالورژی		۱۰	
روزانه	۴۳۰۲	دانشگاه صنعتی شریف - تهران	مهندسی مواد و متالورژی		۸	
روزانه	۴۳۰۳	دانشگاه صنعتی شیراز	مهندسی مواد و متالورژی		۶	
روزانه	۴۳۰۴	دانشگاه صنعتی مالک اشتر	مهندسی مواد و متالورژی		۴	شرایط در انتهای دفترچه - محل تحصیل تهران
روزانه	۴۳۰۵	دانشگاه صنعتی نوشیروانی بابل	مهندسی مواد و متالورژی		۶	
روزانه	۴۳۰۶	دانشگاه علم و صنعت ایران - تهران	مهندسی مواد و متالورژی		۱۰	
روزانه	۵۴۷۲	دانشگاه علم و صنعت ایران - تهران	مهندسی مواد و متالورژی		۲	صدور مدرک تحصیلی منحصرأ توسط دانشگاه علم و صنعت ایران است و بخشی از پروژه‌های تحقیقاتی توسط پژوهشگاه نیرو حمایت مالی می‌گردد
روزانه	۴۳۰۷	دانشگاه فردوسی مشهد	مهندسی مواد و متالورژی		۳	
روزانه	۴۳۰۸	دانشگاه یزد	مهندسی مواد و متالورژی		۳	
روزانه	۴۳۰۹	پژوهشگاه مواد و انرژی - مشکین دشت کرج	مهندسی مواد و متالورژی		۱۰	
روزانه	۴۳۱۰	سازمان پژوهش‌های علمی و صنعتی ایران	مهندسی مواد و متالورژی		۵	پژوهش محور
نوبت دوم	۴۳۱۱	دانشگاه بوعلی سینا - همدان	مهندسی مواد و متالورژی		۱	
نوبت دوم	۴۳۱۲	دانشگاه بین‌المللی امام خمینی (ره) - قزوین	مهندسی مواد و متالورژی		۳	
نوبت دوم	۴۳۱۳	دانشگاه تبریز	مهندسی مواد و متالورژی		۳	
نوبت دوم	۴۳۱۴	دانشگاه تربیت مدرس	مهندسی مواد و متالورژی		۱	
نوبت دوم	۴۳۱۵	دانشگاه تربیت مدرس	مهندسی مواد و متالورژی		۱	محل تحصیل گروه شناسایی و انتخاب مواد
نوبت دوم	۴۳۱۶	دانشگاه تهران	مهندسی مواد و متالورژی		۳	محل تحصیل پردیس دانشکده‌های فنی
نوبت دوم	۴۳۱۷	دانشگاه سینا	مهندسی مواد و متالورژی		۴	
نوبت دوم	۴۳۱۸	دانشگاه صنعتی امیرکبیر - تهران	مهندسی مواد و متالورژی		۶	
نوبت دوم	۴۳۱۹	دانشگاه صنعتی خواجه نصیرالدین طوسی - تهران	مهندسی مواد و متالورژی		۱	
نوبت دوم	۴۳۲۰	دانشگاه صنعتی شیراز	مهندسی مواد و متالورژی		۱	
نوبت دوم	۴۳۲۱	دانشگاه صنعتی مالک اشتر	مهندسی مواد و متالورژی		۴	شرایط در انتهای دفترچه - محل تحصیل تهران
نوبت دوم	۴۳۲۲	دانشگاه علم و صنعت ایران - تهران	مهندسی مواد و متالورژی		۸	
نوبت دوم	۴۳۲۳	دانشگاه فردوسی مشهد	مهندسی مواد و متالورژی		۲	
پردیس خودگردان	۴۳۲۴	دانشگاه تهران (محل تحصیل پردیس خودگردان البرز کرج صرفأ ورودی‌های امسال در تهران)	مهندسی مواد و متالورژی		۶	
پردیس خودگردان	۴۳۲۵	دانشگاه حکیم سبزواری - سبزوار	مهندسی مواد و متالورژی		۱	محل تحصیل پردیس خودگردان دانشگاه
پردیس خودگردان	۴۳۲۶	دانشگاه سمنان	مهندسی مواد و متالورژی		۴	محل تحصیل پردیس خودگردان دانشگاه
پردیس خودگردان	۴۳۲۷	دانشگاه شیراز	مهندسی مواد و متالورژی		۵	محل تحصیل پردیس خودگردان دانشگاه
پردیس خودگردان	۴۳۲۸	دانشگاه صنعتی اصفهان	مهندسی مواد و متالورژی		۱۱	
پردیس خودگردان	۴۳۲۹	دانشگاه صنعتی امیرکبیر - تهران	مهندسی مواد و متالورژی		۳	
پردیس خودگردان	۴۳۳۰	دانشگاه صنعتی شریف - تهران (محل تحصیل پردیس جزیره کیش)	مهندسی مواد و متالورژی		۷	
پردیس خودگردان	۴۳۳۱	دانشگاه علم و صنعت ایران - تهران	مهندسی مواد و متالورژی		۶	

۱۳۶۰ - مهندسی شیمی

بورس‌اعزام به خارج	۴۳۳۲	دانشگاه صنعتی اصفهان	مهندسی شیمی		۱	پذیرش با عنوان مهندسی شیمی گرایش شبیه سازی و کنترل
بورس‌اعزام به خارج	۴۳۳۳	دانشگاه صنعتی اصفهان	مهندسی شیمی		۱	پذیرش با عنوان مهندسی شیمی گرایش طراحی فرایند
روزانه	۴۳۳۴	دانشگاه اراک	مهندسی شیمی		۱۰	
روزانه	۴۳۳۵	دانشگاه اصفهان	مهندسی شیمی		۹	
روزانه	۴۳۳۶	دانشگاه تبریز	مهندسی شیمی		۶	
روزانه	۴۳۳۷	دانشگاه تربیت مدرس	مهندسی شیمی		۵	
روزانه	۴۳۳۸	دانشگاه تهران	مهندسی شیمی		۷	محل تحصیل پردیس دانشکده‌های فنی
روزانه	۴۳۳۹	دانشگاه خلیج فارس - بوشهر	مهندسی شیمی		۹	
روزانه	۴۳۴۰	دانشگاه رازی - کرمانشاه	مهندسی شیمی		۱۱	
روزانه	۴۳۴۱	دانشگاه سمنان	مهندسی شیمی		۱۱	
روزانه	۴۳۴۲	دانشگاه سیستان و بلوچستان - زاهدان	مهندسی شیمی		۴	
روزانه	۴۳۴۳	دانشگاه شهید باهنر - کرمان	مهندسی شیمی		۸	
روزانه	۴۳۴۴	دانشگاه شیراز	مهندسی شیمی		۱۵	
روزانه	۴۳۴۵	دانشگاه صنعتی اصفهان	مهندسی شیمی		۶	
روزانه	۴۳۴۶	دانشگاه صنعتی امیرکبیر - تهران	مهندسی شیمی		۱۱	
روزانه	۴۳۴۷	دانشگاه صنعتی امیرکبیر - تهران (محل تحصیل بندر ماهشهر)	مهندسی شیمی		۱	
روزانه	۴۳۴۸	دانشگاه صنعتی سهند - تبریز	مهندسی شیمی		۱۸	
روزانه	۴۳۴۹	دانشگاه صنعتی شریف - تهران	مهندسی شیمی		۸	
روزانه	۴۳۵۰	دانشگاه صنعتی مالک اشتر	مهندسی شیمی		۱	شرایط در انتهای دفترچه - محل تحصیل تهران
روزانه	۴۳۵۱	دانشگاه صنعتی نوشیروانی بابل	مهندسی شیمی		۸	
روزانه	۴۳۵۲	دانشگاه علم و صنعت ایران - تهران	مهندسی شیمی		۵	
روزانه	۵۴۶۹	دانشگاه علم و صنعت ایران - تهران	مهندسی شیمی		۱	صدور مدرک تحصیلی منحصرأ توسط دانشگاه علم و صنعت ایران است و بخشی از پروژه‌های تحقیقاتی توسط پژوهشگاه نیرو حمایت مالی می‌گردد
روزانه	۴۳۵۳	دانشگاه فردوسی مشهد	مهندسی شیمی		۱۲	
روزانه	۴۳۵۴	دانشگاه کاشان	مهندسی شیمی		۷	
روزانه	۴۳۵۵	دانشگاه گیلان - رشت	مهندسی شیمی		۷	
روزانه	۴۳۵۶	پژوهشگاه شیمی و مهندسی شیمی ایران	مهندسی شیمی		۳	
روزانه	۴۳۵۷	سازمان پژوهش‌های علمی و صنعتی ایران	مهندسی شیمی		۲	پژوهش محور
روزانه	۴۳۵۸	دانشگاه صنعت نفت	مهندسی شیمی	پدیده‌های انتقال	۳	
روزانه	۴۳۵۹	دانشگاه یاسوج	مهندسی شیمی	پیشرفته	۵	
روزانه	۴۳۶۰	دانشگاه تهران	نانوفناوری	مهندسی شیمی	۲	محل تحصیل پردیس دانشکده‌های فنی
نوبت دوم	۴۳۶۱	دانشگاه اراک	مهندسی شیمی		۱۰	
نوبت دوم	۴۳۶۲	دانشگاه تبریز	مهندسی شیمی		۴	
نوبت دوم	۴۳۶۳	دانشگاه تربیت مدرس	مهندسی شیمی		۱	
نوبت دوم	۴۳۶۴	دانشگاه تهران	مهندسی شیمی		۳	محل تحصیل پردیس دانشکده‌های فنی
نوبت دوم	۴۳۶۵	دانشگاه سمنان	مهندسی شیمی		۴	

ادامه ۲۳۶۰ - مهندسی شیمی

دوره	کدرشته محل	نام دانشگاه یا مؤسسه محل تحصیل	نام رشته تحصیلی	نام گرایش	ظرفیت پذیرش نیمسال	توضیحات
اول	دوم					
نوبت دوم	۴۳۶۶	دانشگاه صنعتی اصفهان	مهندسی شیمی		۲	
نوبت دوم	۴۳۶۷	دانشگاه صنعتی امیرکبیر - تهران (محل تحصیل بندر ماهشهر)	مهندسی شیمی		۱	
نوبت دوم	۴۳۶۸	دانشگاه صنعتی امیرکبیر - تهران	مهندسی شیمی		۳	
نوبت دوم	۴۳۶۹	دانشگاه صنعتی مالک اشتر	مهندسی شیمی		۱	شرایط در انتهای دفترچه - محل تحصیل تهران
نوبت دوم	۴۳۷۰	دانشگاه علم و صنعت ایران - تهران	مهندسی شیمی		۳	
نوبت دوم	۴۳۷۱	دانشگاه فردوسی مشهد	مهندسی شیمی		۸	
نوبت دوم	۴۳۷۲	دانشگاه کاشان	مهندسی شیمی		۴	
نوبت دوم	۴۳۷۳	دانشگاه یاسوج	مهندسی شیمی	پیشرفته	۳	
نوبت دوم	۴۳۷۴	دانشگاه تهران	نانوفناوری	مهندسی شیمی	۱	محل تحصیل پردیس دانشکده‌های فنی
پردیس خودگردان	۴۳۷۵	دانشگاه اصفهان	مهندسی شیمی		۵	
پردیس خودگردان	۴۳۷۶	دانشگاه سیستان و بلوچستان - زاهدان	مهندسی شیمی		۴	
پردیس خودگردان	۴۳۷۷	دانشگاه شیراز	مهندسی شیمی		۶	محل تحصیل پردیس خودگردان دانشگاه
پردیس خودگردان	۴۳۷۸	دانشگاه صنعتی اصفهان	مهندسی شیمی		۶	
پردیس خودگردان	۴۳۷۹	دانشگاه صنعتی امیرکبیر - تهران	مهندسی شیمی		۲	
پردیس خودگردان	۴۳۸۰	دانشگاه علم و صنعت ایران - تهران	مهندسی شیمی		۶	
پردیس خودگردان	۴۳۸۱	دانشگاه کاشان	مهندسی شیمی		۴	
پردیس خودگردان	۴۳۸۲	دانشگاه سمنان	مهندسی شیمی	فرایندهای جداسازی	۲	محل تحصیل پردیس خودگردان دانشگاه

۲۳۶۲ - مهندسی شیمی - بیوتکنولوژی

بورس اعزام به خارج	۴۳۸۳	دانشگاه صنعتی شهید - تبریز	مهندسی شیمی	بیوتکنولوژی	۱	
روزانه	۴۳۸۴	دانشگاه اصفهان	مهندسی شیمی	بیوتکنولوژی	۳	
روزانه	۴۳۸۵	دانشگاه تربیت مدرس	مهندسی شیمی	بیوتکنولوژی	۹	
روزانه	۴۳۸۶	دانشگاه تهران	مهندسی شیمی	بیوتکنولوژی	۲	محل تحصیل پردیس دانشکده‌های فنی
روزانه	۴۳۸۷	دانشگاه صنعتی امیرکبیر - تهران	مهندسی شیمی	بیوتکنولوژی	۱	
روزانه	۴۳۸۸	دانشگاه صنعتی مالک اشتر	مهندسی شیمی	بیوتکنولوژی	۱	شرایط در انتهای دفترچه - محل تحصیل تهران
روزانه	۴۳۸۹	دانشگاه صنعتی نوشیروانی بابل	مهندسی شیمی	بیوتکنولوژی	۶	
نوبت دوم	۴۳۹۰	دانشگاه تربیت مدرس	مهندسی شیمی	بیوتکنولوژی	۲	
نوبت دوم	۴۳۹۱	دانشگاه تهران	مهندسی شیمی	بیوتکنولوژی	۱	محل تحصیل پردیس دانشکده‌های فنی
نوبت دوم	۴۳۹۲	دانشگاه صنعتی امیرکبیر - تهران	مهندسی شیمی	بیوتکنولوژی	۱	
نوبت دوم	۴۳۹۳	دانشگاه صنعتی مالک اشتر	مهندسی شیمی	بیوتکنولوژی	۱	شرایط در انتهای دفترچه - محل تحصیل تهران
پردیس خودگردان	۴۳۹۴	دانشگاه صنعتی نوشیروانی بابل	مهندسی شیمی	بیوتکنولوژی	۶	محل تحصیل پردیس خودگردان دانشگاه

۲۳۶۳ - فناوری نانو - نانومواد

روزانه	۴۳۹۵	دانشگاه صنعتی شریف - تهران	فناوری نانو	نانومواد	۳	محل تحصیل پژوهشکده علوم و فناوری نانو
روزانه	۴۳۹۶	دانشگاه تربیت مدرس	فناوری نانو	نانومواد	۳	
روزانه	۴۳۹۷	دانشگاه سمنان	فناوری نانو	نانومواد	۴	
روزانه	۴۳۹۸	دانشگاه شهید باهنر - کرمان	فناوری نانو	نانومواد	۲	
روزانه	۴۳۹۹	دانشگاه صنعتی اصفهان	فناوری نانو	نانومواد	۵	
نوبت دوم	۴۴۰۰	دانشگاه تربیت مدرس	فناوری نانو	نانومواد	۱	
نوبت دوم	۴۴۰۱	دانشگاه سمنان	فناوری نانو	نانومواد	۲	

۲۳۶۴ - فناوری نانو - نانوالکترونیک

روزانه	۴۴۰۲	دانشگاه صنعتی شریف - تهران	فناوری نانو	نانوالکترونیک	۱	محل تحصیل پژوهشکده علوم و فناوری نانو
روزانه	۴۴۰۳	دانشگاه تهران	فناوری نانو	نانوالکترونیک	۵	محل تحصیل پردیس دانشکده‌های فنی
نوبت دوم	۴۴۰۴	دانشگاه تهران	فناوری نانو	نانوالکترونیک	۲	محل تحصیل پردیس دانشکده‌های فنی

۲۳۶۵ - مهندسی هسته‌ای - کاربرد پرتوها

بورس اعزام به خارج	۴۴۰۵	دانشگاه شیراز	مهندسی هسته‌ای	کاربرد پرتوها	۱	
روزانه	۴۴۰۶	دانشگاه اصفهان	مهندسی هسته‌ای	کاربرد پرتوها	۳	
روزانه	۴۴۰۷	دانشگاه شهید بهشتی - تهران	مهندسی هسته‌ای	کاربرد پرتوها	۴	
روزانه	۴۴۰۸	دانشگاه صنعتی امیرکبیر - تهران	مهندسی هسته‌ای	کاربرد پرتوها	۲	
روزانه	۴۴۰۹	دانشگاه صنعتی شریف - تهران	مهندسی هسته‌ای	کاربرد پرتوها	۱	عنوان مدرک فارغ‌التحصیلی «مهندسی هسته‌ای»
نوبت دوم	۴۴۱۰	دانشگاه صنعتی امیرکبیر - تهران	مهندسی هسته‌ای	کاربرد پرتوها	۲	
پردیس خودگردان	۴۴۱۱	دانشگاه شهید بهشتی - تهران	مهندسی هسته‌ای	کاربرد پرتوها	۳	محل تحصیل پردیس خودگردان دانشگاه

۲۳۶۶ - مهندسی هسته‌ای - راکتور

بورس اعزام به خارج	۴۴۱۲	دانشگاه شیراز	مهندسی هسته‌ای	راکتور	۱	پذیرش با عنوان مهندسی هسته‌ای گرایش کاربرد مواد در صنعت هسته‌ای
بورس اعزام به خارج	۴۴۱۳	دانشگاه شیراز	مهندسی هسته‌ای	راکتور	۱	پذیرش با عنوان مهندسی هسته‌ای گرایش ایمنی ریسک و اتکاءپذیری
روزانه	۴۴۱۴	دانشگاه اصفهان	مهندسی هسته‌ای	راکتور	۳	
روزانه	۴۴۱۵	دانشگاه شهید بهشتی - تهران	مهندسی هسته‌ای	راکتور	۳	
روزانه	۴۴۱۶	دانشگاه شیراز	مهندسی هسته‌ای	راکتور	۴	
روزانه	۴۴۱۷	دانشگاه صنعتی امیرکبیر - تهران	مهندسی هسته‌ای	راکتور	۲	
روزانه	۴۴۱۸	دانشگاه صنعتی شریف - تهران	مهندسی هسته‌ای	راکتور	۱	عنوان مدرک فارغ‌التحصیلی «مهندسی هسته‌ای»
روزانه	۴۴۱۹	دانشگاه شهید بهشتی - تهران	مهندسی هسته‌ای	چرخه سوخت	۲	
روزانه	۴۴۲۰	دانشگاه صنعتی شریف - تهران	مهندسی هسته‌ای	چرخه سوخت	۱	عنوان مدرک فارغ‌التحصیلی «مهندسی هسته‌ای»
نوبت دوم	۴۴۲۱	دانشگاه صنعتی امیرکبیر - تهران	مهندسی هسته‌ای	راکتور	۱	
پردیس خودگردان	۴۴۲۲	دانشگاه شیراز	مهندسی هسته‌ای	راکتور	۴	محل تحصیل پردیس خودگردان دانشگاه

۲۳۶۷ - مهندسی هسته‌ای - پرتو پزشکی

بورس اعزام به خارج	۴۴۲۳	دانشگاه شیراز	مهندسی هسته‌ای	پرتو پزشکی	۱	
روزانه	۴۴۲۴	دانشگاه شهید بهشتی - تهران	مهندسی هسته‌ای	پرتو پزشکی	۳	
روزانه	۴۴۲۵	دانشگاه شیراز	مهندسی هسته‌ای	پرتو پزشکی	۲	
روزانه	۴۴۲۶	دانشگاه صنعتی امیرکبیر - تهران	مهندسی هسته‌ای	پرتو پزشکی	۲	
نوبت دوم	۴۴۲۷	دانشگاه صنعتی امیرکبیر - تهران	مهندسی هسته‌ای	پرتو پزشکی	۱	
پردیس خودگردان	۴۴۲۸	دانشگاه شیراز	مهندسی هسته‌ای	پرتو پزشکی	۲	محل تحصیل پردیس خودگردان دانشگاه

۲۳۶۹ - مهندسی هسته‌ای - گداخت

روزانه	۴۴۲۹	دانشگاه صنعتی امیرکبیر - تهران	مهندسی هسته‌ای	گداخت	۱	
نوبت دوم	۴۴۳۰	دانشگاه صنعتی امیرکبیر - تهران	مهندسی هسته‌ای	گداخت	۱	

## ادامه ۲۳۶۹ - مهندسی هسته‌ای - گداخت

دوره	کدرشته محل	نام دانشگاه یا مؤسسه محل تحصیل	نام رشته تحصیلی	نام گرایش	ظرفیت پذیرش نیمسال	توضیحات
اول	دوم					
پردیس خودگردان	۴۴۳۱	دانشگاه صنعتی امیرکبیر - تهران	مهندسی هسته‌ای	گداخت	۱	-

## ۲۳۷۰ - مهندسی نساجی - تکنولوژی نساجی

بورس اعزام به خارج	۴۴۳۲	دانشگاه صنعتی اصفهان	مهندسی نساجی	تکنولوژی نساجی	۱	پذیرش با عنوان مهندسی نساجی گرایش تکنولوژی صنعتی
بورس اعزام به خارج	۴۴۳۳	دانشگاه صنعتی امیرکبیر - تهران	مهندسی نساجی	تکنولوژی نساجی	۱	پذیرش با عنوان تکنولوژی صنعتی گرایش‌های پوشاک و منسوجات صنعتی
بورس اعزام به خارج	۴۴۳۴	دانشگاه یزد	مهندسی نساجی	تکنولوژی نساجی	۱	-
روزانه	۴۴۳۵	دانشگاه صنعتی اصفهان	مهندسی نساجی	تکنولوژی نساجی	۴	-
روزانه	۴۴۳۶	دانشگاه صنعتی امیرکبیر - تهران	مهندسی نساجی	تکنولوژی نساجی	۸	-
روزانه	۴۴۳۷	دانشگاه یزد	مهندسی نساجی	تکنولوژی نساجی	۵	-
نوبت دوم	۴۴۳۸	دانشگاه صنعتی اصفهان	مهندسی نساجی	تکنولوژی نساجی	۲	-
نوبت دوم	۴۴۳۹	دانشگاه یزد	مهندسی نساجی	تکنولوژی نساجی	۵	-
پردیس خودگردان	۴۴۴۰	دانشگاه یزد	مهندسی نساجی	تکنولوژی نساجی	۲	-

## ۲۳۷۱ - مهندسی نساجی - شیمی نساجی و علوم الیاف

بورس اعزام به خارج	۴۴۴۱	دانشگاه صنعتی امیرکبیر - تهران	مهندسی نساجی	شیمی نساجی و علوم الیاف	۱	پذیرش با عنوان شیمی نساجی و علوم الیاف گرایش‌های پوشاک و منسوجات صنعتی
روزانه	۴۴۴۲	دانشگاه صنعتی اصفهان	مهندسی نساجی	شیمی نساجی و علوم الیاف	۴	-
روزانه	۴۴۴۳	دانشگاه صنعتی امیرکبیر - تهران	مهندسی نساجی	شیمی نساجی و علوم الیاف	۷	-
روزانه	۴۴۴۴	دانشگاه گیلان - رشت	مهندسی نساجی	شیمی نساجی و علوم الیاف	۶	-
نوبت دوم	۴۴۴۵	دانشگاه صنعتی اصفهان	مهندسی نساجی	شیمی نساجی و علوم الیاف	۲	-

## ۲۳۷۲ - مهندسی سیستم‌های انرژی

بورس اعزام به خارج	۴۴۴۶	دانشگاه صنعتی شاهرود	مهندسی سیستم‌های انرژی		۱	پذیرش با عنوان مهندسی مکانیک گرایش سیستم‌های انرژی
بورس اعزام به خارج	۴۴۴۷	دانشگاه شهید چمران - اهواز	مهندسی سیستم‌های انرژی	مدل سازی انرژی	۱	-
روزانه	۴۴۴۸	دانشگاه صنعتی خواجه نصیرالدین طوسی - تهران	مهندسی سیستم‌های انرژی		۴	-
روزانه	۴۴۴۹	دانشگاه صنعتی شریف - تهران	مهندسی سیستم‌های انرژی		۲	-
روزانه	۴۴۵۰	دانشگاه تهران	مهندسی سیستم‌های انرژی	مدل سازی انرژی	۳	محل تحصیل دانشکده علوم و فنون نوین
روزانه	۴۴۵۱	دانشگاه تهران	مهندسی سیستم‌های انرژی	فناوری انرژی	۳	محل تحصیل دانشکده علوم و فنون
روزانه	۴۴۵۲	دانشگاه تهران	مهندسی سیستم‌های انرژی	انرژی و محیط زیست	۳	محل تحصیل دانشکده محیط زیست تهران
نوبت دوم	۴۴۵۳	دانشگاه صنعتی خواجه نصیرالدین طوسی - تهران	مهندسی سیستم‌های انرژی		۱	-
نوبت دوم	۴۴۵۴	دانشگاه تهران	مهندسی سیستم‌های انرژی	انرژی و محیط زیست	۲	محل تحصیل دانشکده محیط زیست تهران
پردیس خودگردان	۴۴۵۵	دانشگاه تهران (محل تحصیل پردیس خودگردان کیش)	مهندسی سیستم‌های انرژی	انرژی و محیط زیست	۷	-

**\* پذیرش برای دوره‌های تحصیلی با عنوان: نوبت دوم، پیام نور، غیرانتفاعی و پردیس بصورت اخذ شهریه می‌باشد \***

**جدول شماره ۴ - کدرشته محل‌های گروه آزمایشی کشاورزی و منابع طبیعی**  
**۲۴۰۱ - محیط زیست**

دوره	کدرشته محل	نام دانشگاه یا مؤسسه محل تحصیل	نام رشته تحصیلی	نام گرایش	ظرفیت پذیرش نیمسال	توضیحات
					اول	دوم
بورس اعزام به خارج	۴۴۵۷	دانشگاه شهید چمران - اهواز	محیط زیست	آلودگی‌های محیط زیست	۱	- پذیرش با عنوان محیط زیست گرایش آلودگی خاک
بورس اعزام به خارج	۴۴۵۸	دانشگاه شهید چمران - اهواز	محیط زیست	آلودگی‌های محیط زیست	۱	- پذیرش با عنوان محیط زیست گرایش پسماند
روزانه	۴۴۵۹	دانشگاه بیرجند	محیط زیست	آلودگی‌های محیط زیست	۴	-
روزانه	۴۴۶۰	دانشگاه تربیت مدرس (محل تحصیل شهرستان نور)	محیط زیست	آلودگی‌های محیط زیست	۵	-
روزانه	۴۴۶۱	دانشگاه شهید بهشتی - تهران	محیط زیست	آلودگی‌های محیط زیست	۴	-
روزانه	۴۴۶۲	دانشگاه صنعتی اصفهان	محیط زیست	آلودگی‌های محیط زیست	۱	-
روزانه	۴۴۶۳	دانشگاه ملایر	محیط زیست	آلودگی‌های محیط زیست	۲	-
روزانه	۴۴۶۴	دانشگاه تهران (محل تحصیل پردیس کشاورزی و منابع طبیعی کرج)	محیط زیست	تنوع زیستی	۲	-
روزانه	۴۴۶۵	دانشگاه شهید بهشتی - تهران	محیط زیست	تنوع زیستی	۲	-
روزانه	۴۴۶۶	دانشگاه صنعتی اصفهان	محیط زیست	تنوع زیستی	۱	-
روزانه	۴۴۶۷	دانشگاه تهران (محل تحصیل پردیس کشاورزی و منابع طبیعی کرج)	محیط زیست	آمایش محیط زیست	۲	-
روزانه	۴۴۶۸	دانشگاه شهید بهشتی - تهران	محیط زیست	آمایش محیط زیست	۲	-
روزانه	۴۴۶۹	دانشگاه صنعتی اصفهان	محیط زیست	آمایش محیط زیست	۱	-
روزانه	۴۴۷۰	دانشگاه علوم کشاورزی و منابع طبیعی گرگان	محیط زیست	آمایش محیط زیست	۳	-
روزانه	۴۴۷۱	دانشگاه ملایر	محیط زیست	آمایش محیط زیست	۲	-
نوبت دوم	۴۴۷۲	دانشگاه بیرجند	محیط زیست	آلودگی‌های محیط زیست	۲	-
نوبت دوم	۴۴۷۳	دانشگاه شهید بهشتی - تهران	محیط زیست	آلودگی‌های محیط زیست	۱	-
نوبت دوم	۴۴۷۴	دانشگاه شهید بهشتی - تهران	محیط زیست	تنوع زیستی	۱	-
نوبت دوم	۴۴۷۵	دانشگاه شهید بهشتی - تهران	محیط زیست	آمایش محیط زیست	۱	-
نوبت دوم	۴۴۷۶	دانشگاه علوم کشاورزی و منابع طبیعی گرگان	محیط زیست	آمایش محیط زیست	۲	-

**۲۴۰۴ - مهندسی مکانیک بیوسیستم**

روزانه	۴۴۷۷	دانشگاه تهران (محل تحصیل پردیس ابوریحان ورامین)	مهندسی مکانیک بیوسیستم	طراحی ماشین‌های کشاورزی	۴	-
روزانه	۴۴۷۸	دانشگاه ارومیه	مهندسی مکانیک بیوسیستم	طراحی ماشین‌های کشاورزی	۳	-
روزانه	۴۴۷۹	دانشگاه تبریز	مهندسی مکانیک بیوسیستم	طراحی ماشین‌های کشاورزی	۱	-
روزانه	۴۴۸۰	دانشگاه تربیت مدرس (محل تحصیل دانشکده کشاورزی واقع در اتوبان تهران کرج)	مهندسی مکانیک بیوسیستم	طراحی ماشین‌های کشاورزی	۳	-
روزانه	۴۴۸۱	دانشگاه تهران (محل تحصیل پردیس کشاورزی و منابع طبیعی کرج)	مهندسی مکانیک بیوسیستم	طراحی ماشین‌های کشاورزی	۲	-
روزانه	۴۴۸۲	دانشگاه شهرکرد	مهندسی مکانیک بیوسیستم	طراحی ماشین‌های کشاورزی	۳	-
روزانه	۴۴۸۳	دانشگاه شهید باهنر - کرمان	مهندسی مکانیک بیوسیستم	طراحی ماشین‌های کشاورزی	۲	-
روزانه	۴۴۸۴	دانشگاه شیراز	مهندسی مکانیک بیوسیستم	طراحی ماشین‌های کشاورزی	۲	-
روزانه	۴۴۸۵	دانشگاه صنعتی اصفهان	مهندسی مکانیک بیوسیستم	طراحی ماشین‌های کشاورزی	۴	-
روزانه	۴۴۸۶	دانشگاه محقق اردبیلی - اردبیل	مهندسی مکانیک بیوسیستم	طراحی ماشین‌های کشاورزی	۲	-
روزانه	۴۴۸۷	سازمان پژوهش‌های علمی و صنعتی ایران	مهندسی مکانیک بیوسیستم	طراحی ماشین‌های کشاورزی	۲	- پژوهش محور
روزانه	۴۴۸۸	دانشگاه تربیت مدرس (محل تحصیل دانشکده کشاورزی واقع در اتوبان تهران کرج)	مهندسی مکانیک بیوسیستم	انرژی‌های تجدیدپذیر	۳	-
روزانه	۴۴۸۹	دانشگاه تهران (محل تحصیل پردیس کشاورزی و منابع طبیعی کرج)	مهندسی مکانیک بیوسیستم	انرژی‌های تجدیدپذیر	۲	-
روزانه	۴۴۹۰	دانشگاه فردوسی مشهد	مهندسی مکانیک بیوسیستم	انرژی‌های تجدیدپذیر	۳	-
روزانه	۴۴۹۱	دانشگاه محقق اردبیلی - اردبیل	مهندسی مکانیک بیوسیستم	انرژی‌های تجدیدپذیر	۲	-
روزانه	۴۴۹۲	دانشگاه ارومیه	مهندسی مکانیک بیوسیستم	فناوری پس از برداشت	۳	-
روزانه	۴۴۹۳	دانشگاه تربیت مدرس (محل تحصیل دانشکده کشاورزی واقع در اتوبان تهران کرج)	مهندسی مکانیک بیوسیستم	فناوری پس از برداشت	۳	-
روزانه	۴۴۹۴	دانشگاه تهران (محل تحصیل پردیس کشاورزی و منابع طبیعی کرج)	مهندسی مکانیک بیوسیستم	فناوری پس از برداشت	۲	-
روزانه	۴۴۹۵	دانشگاه شهرکرد	مهندسی مکانیک بیوسیستم	فناوری پس از برداشت	۳	-
روزانه	۴۴۹۶	دانشگاه شیراز	مهندسی مکانیک بیوسیستم	فناوری پس از برداشت	۲	-
روزانه	۴۴۹۷	دانشگاه محقق اردبیلی - اردبیل	مهندسی مکانیک بیوسیستم	فناوری پس از برداشت	۲	-
نوبت دوم	۴۴۹۸	دانشگاه تهران (محل تحصیل پردیس ابوریحان ورامین)	مهندسی مکانیک بیوسیستم	طراحی ماشین‌های کشاورزی	۳	-
نوبت دوم	۴۴۹۹	دانشگاه ارومیه	مهندسی مکانیک بیوسیستم	طراحی ماشین‌های کشاورزی	۱	-
نوبت دوم	۴۵۰۰	دانشگاه تبریز	مهندسی مکانیک بیوسیستم	طراحی ماشین‌های کشاورزی	۱	-
نوبت دوم	۴۵۰۱	دانشگاه تربیت مدرس (محل تحصیل دانشکده کشاورزی واقع در اتوبان تهران کرج)	مهندسی مکانیک بیوسیستم	طراحی ماشین‌های کشاورزی	۱	-
نوبت دوم	۴۵۰۲	دانشگاه تهران (محل تحصیل پردیس کشاورزی و منابع طبیعی کرج)	مهندسی مکانیک بیوسیستم	طراحی ماشین‌های کشاورزی	۱	-
نوبت دوم	۴۵۰۳	دانشگاه محقق اردبیلی - اردبیل	مهندسی مکانیک بیوسیستم	طراحی ماشین‌های کشاورزی	۲	-
نوبت دوم	۴۵۰۴	دانشگاه تربیت مدرس (محل تحصیل دانشکده کشاورزی واقع در اتوبان تهران کرج)	مهندسی مکانیک بیوسیستم	انرژی‌های تجدیدپذیر	۱	-
نوبت دوم	۴۵۰۵	دانشگاه تهران (محل تحصیل پردیس کشاورزی و منابع طبیعی کرج)	مهندسی مکانیک بیوسیستم	انرژی‌های تجدیدپذیر	۱	-
نوبت دوم	۴۵۰۶	دانشگاه فردوسی مشهد	مهندسی مکانیک بیوسیستم	انرژی‌های تجدیدپذیر	۲	-
نوبت دوم	۴۵۰۷	دانشگاه محقق اردبیلی - اردبیل	مهندسی مکانیک بیوسیستم	انرژی‌های تجدیدپذیر	۲	-
نوبت دوم	۴۵۰۸	دانشگاه ارومیه	مهندسی مکانیک بیوسیستم	فناوری پس از برداشت	۱	-



## ادامه ۲۴۰۴ - مهندسی مکانیک بیوسیستم

دوره	کدرشته محل	نام دانشگاه یا مؤسسه محل تحصیل	نام رشته تحصیلی	نام گرایش	ظرفیت پذیرش نیمسال	توضیحات
					اول	دوم
نوبت دوم	۴۵۰۹	دانشگاه تربیت مدرس (محل تحصیل دانشکده کشاورزی واقع در اتوبان تهران کرج)	مهندسی مکانیک بیوسیستم	فناوری پس از برداشت	۱	-
نوبت دوم	۴۵۱۰	دانشگاه تهران (محل تحصیل پردیس کشاورزی و منابع طبیعی کرج)	مهندسی مکانیک بیوسیستم	فناوری پس از برداشت	۱	-
نوبت دوم	۴۵۱۱	دانشگاه محقق اردبیلی - اردبیل	مهندسی مکانیک بیوسیستم	فناوری پس از برداشت	۲	-
پردیس خودگردان	۴۵۱۲	دانشگاه شیراز	مهندسی مکانیک بیوسیستم	طراحی ماشین‌های کشاورزی	۲	محل تحصیل پردیس خودگردان دانشگاه
پردیس خودگردان	۴۵۱۳	دانشگاه شیراز	مهندسی مکانیک بیوسیستم	فناوری پس از برداشت	۲	محل تحصیل پردیس خودگردان دانشگاه

## ۲۴۰۵ - مکانیزاسیون کشاورزی

روزانه	۴۵۱۴	دانشگاه تهران (محل تحصیل پردیس کشاورزی و منابع طبیعی کرج)	مکانیزاسیون کشاورزی		۲	-
روزانه	۴۵۱۵	دانشگاه علوم کشاورزی و منابع طبیعی رامین - ملانانی اهواز	مکانیزاسیون کشاورزی		۳	-
نوبت دوم	۴۵۱۶	دانشگاه تهران (محل تحصیل پردیس کشاورزی و منابع طبیعی کرج)	مکانیزاسیون کشاورزی		۱	-

## ۲۴۰۶ - علوم و مهندسی باغبانی

بورس اعزام به خارج	۴۵۱۷	دانشگاه شهید چمران - اهواز	علوم و مهندسی باغبانی	فیزیولوژی تولید و پس از برداشت گیاهان باغبانی	۱	پذیرش با عنوان علوم باغبانی گرایش گیاهان دارویی
بورس اعزام به خارج	۴۵۱۸	دانشگاه تهران	علوم و مهندسی باغبانی	اصلاح و بیوتکنولوژی گیاهان باغبانی	۱	پذیرش با عنوان سیستماتیک گیاه شناسی گیاهان تحت کشت
روزانه	۴۵۱۹	دانشگاه بوعلی سینا - همدان	علوم و مهندسی باغبانی	فیزیولوژی تولید و پس از برداشت گیاهان باغبانی	۶	-
روزانه	۴۵۲۰	دانشگاه تبریز	علوم و مهندسی باغبانی	فیزیولوژی تولید و پس از برداشت گیاهان باغبانی	۵	-
روزانه	۴۵۲۱	دانشگاه تربیت مدرس (محل تحصیل دانشکده کشاورزی واقع در اتوبان تهران کرج)	علوم و مهندسی باغبانی	فیزیولوژی تولید و پس از برداشت گیاهان باغبانی	۳	-
روزانه	۴۵۲۲	دانشگاه تهران (محل تحصیل پردیس کشاورزی و منابع طبیعی کرج)	علوم و مهندسی باغبانی	فیزیولوژی تولید و پس از برداشت گیاهان باغبانی	۷	-
روزانه	۴۵۲۳	دانشگاه زنجان	علوم و مهندسی باغبانی	فیزیولوژی تولید و پس از برداشت گیاهان باغبانی	۲	-
روزانه	۴۵۲۴	دانشگاه شهرکرد	علوم و مهندسی باغبانی	فیزیولوژی تولید و پس از برداشت گیاهان باغبانی	۳	-
روزانه	۴۵۲۵	دانشگاه شیراز	علوم و مهندسی باغبانی	فیزیولوژی تولید و پس از برداشت گیاهان باغبانی	۵	-
روزانه	۴۵۲۶	دانشگاه علوم کشاورزی و منابع طبیعی گرگان	علوم و مهندسی باغبانی	فیزیولوژی تولید و پس از برداشت گیاهان باغبانی	۴	-
روزانه	۴۵۲۷	دانشگاه فردوسی مشهد	علوم و مهندسی باغبانی	فیزیولوژی تولید و پس از برداشت گیاهان باغبانی	۵	-
روزانه	۴۵۲۸	دانشگاه گیلان - رشت	علوم و مهندسی باغبانی	فیزیولوژی تولید و پس از برداشت گیاهان باغبانی	۳	-
روزانه	۴۵۲۹	دانشگاه لرستان - خرم‌آباد	علوم و مهندسی باغبانی	فیزیولوژی تولید و پس از برداشت گیاهان باغبانی	۳	-
روزانه	۴۵۳۰	دانشگاه محقق اردبیلی - اردبیل	علوم و مهندسی باغبانی	فیزیولوژی تولید و پس از برداشت گیاهان باغبانی	۳	-
روزانه	۴۵۳۱	دانشگاه هرمزگان - بندرعباس	علوم و مهندسی باغبانی	فیزیولوژی تولید و پس از برداشت گیاهان باغبانی	۳	-
روزانه	۴۵۳۲	دانشگاه تبریز	علوم و مهندسی باغبانی	اصلاح و بیوتکنولوژی گیاهان باغبانی	۳	-
روزانه	۴۵۳۳	دانشگاه تربیت مدرس (محل تحصیل دانشکده کشاورزی واقع در اتوبان تهران کرج)	علوم و مهندسی باغبانی	اصلاح و بیوتکنولوژی گیاهان باغبانی	۳	-
روزانه	۴۵۳۴	دانشگاه تهران (محل تحصیل پردیس کشاورزی و منابع طبیعی کرج)	علوم و مهندسی باغبانی	اصلاح و بیوتکنولوژی گیاهان باغبانی	۷	-
روزانه	۴۵۳۵	دانشگاه زنجان	علوم و مهندسی باغبانی	اصلاح و بیوتکنولوژی گیاهان باغبانی	۲	-
روزانه	۴۵۳۶	دانشگاه شیراز	علوم و مهندسی باغبانی	اصلاح و بیوتکنولوژی گیاهان باغبانی	۵	-
روزانه	۴۵۳۷	دانشگاه علوم کشاورزی و منابع طبیعی گرگان	علوم و مهندسی باغبانی	اصلاح و بیوتکنولوژی گیاهان باغبانی	۲	-
روزانه	۴۵۳۸	دانشگاه گیلان - رشت	علوم و مهندسی باغبانی	اصلاح و بیوتکنولوژی گیاهان باغبانی	۳	-
روزانه	۴۵۳۹	دانشگاه محقق اردبیلی - اردبیل	علوم و مهندسی باغبانی	اصلاح و بیوتکنولوژی گیاهان باغبانی	۳	-
روزانه	۴۵۴۰	دانشگاه هرمزگان - بندرعباس	علوم و مهندسی باغبانی	اصلاح و بیوتکنولوژی گیاهان باغبانی	۲	-
نوبت دوم	۴۵۴۱	دانشگاه بوعلی سینا - همدان	علوم و مهندسی باغبانی	فیزیولوژی تولید و پس از برداشت گیاهان باغبانی	۲	-
نوبت دوم	۴۵۴۲	دانشگاه تبریز	علوم و مهندسی باغبانی	فیزیولوژی تولید و پس از برداشت گیاهان باغبانی	۳	-
نوبت دوم	۴۵۴۳	دانشگاه تربیت مدرس (محل تحصیل دانشکده کشاورزی واقع در اتوبان تهران کرج)	علوم و مهندسی باغبانی	فیزیولوژی تولید و پس از برداشت گیاهان باغبانی	۱	-
نوبت دوم	۴۵۴۴	دانشگاه تهران (محل تحصیل پردیس کشاورزی و منابع طبیعی کرج)	علوم و مهندسی باغبانی	فیزیولوژی تولید و پس از برداشت گیاهان باغبانی	۲	-
نوبت دوم	۴۵۴۵	دانشگاه علوم کشاورزی و منابع طبیعی گرگان	علوم و مهندسی باغبانی	فیزیولوژی تولید و پس از برداشت گیاهان باغبانی	۳	-
نوبت دوم	۴۵۴۶	دانشگاه فردوسی مشهد	علوم و مهندسی باغبانی	فیزیولوژی تولید و پس از برداشت گیاهان باغبانی	۲	-
نوبت دوم	۴۵۴۷	دانشگاه محقق اردبیلی - اردبیل	علوم و مهندسی باغبانی	فیزیولوژی تولید و پس از برداشت گیاهان باغبانی	۳	-

## ادامه ۲۴۰۶ - علوم و مهندسی باغبانی

دوره	کدرشته محل	نام دانشگاه یا مؤسسه محل تحصیل	نام رشته تحصیلی	نام گرایش	ظرفیت پذیرش نیمسال		توضیحات
					اول	دوم	
نوبت دوم	۴۵۴۸	دانشگاه هرمزگان - بندرعباس	علوم و مهندسی باغبانی	فیزیولوژی تولید و پس از برداشت گیاهان باغبانی	۲	-	
نوبت دوم	۴۵۴۹	دانشگاه تبریز	علوم و مهندسی باغبانی	اصلاح و بیوتکنولوژی گیاهان باغبانی	۲	-	
نوبت دوم	۴۵۵۰	دانشگاه تربیت مدرس (محل تحصیل دانشکده کشاورزی واقع در اتوبان تهران کرج)	علوم و مهندسی باغبانی	اصلاح و بیوتکنولوژی گیاهان باغبانی	۲	-	
نوبت دوم	۴۵۵۱	دانشگاه تهران (محل تحصیل پردیس کشاورزی و منابع طبیعی کرج)	علوم و مهندسی باغبانی	اصلاح و بیوتکنولوژی گیاهان باغبانی	۲	-	
نوبت دوم	۴۵۵۲	دانشگاه علوم کشاورزی و منابع طبیعی گرگان	علوم و مهندسی باغبانی	اصلاح و بیوتکنولوژی گیاهان باغبانی	۱	-	
نوبت دوم	۴۵۵۳	دانشگاه محقق اردبیلی - اردبیل	علوم و مهندسی باغبانی	اصلاح و بیوتکنولوژی گیاهان باغبانی	۳	-	
نوبت دوم	۴۵۵۴	دانشگاه هرمزگان - بندرعباس	علوم و مهندسی باغبانی	اصلاح و بیوتکنولوژی گیاهان باغبانی	۱	-	
پردیس خودگردان	۴۵۵۵	دانشگاه فردوسی مشهد	علوم و مهندسی باغبانی	فیزیولوژی تولید و پس از برداشت گیاهان باغبانی	۱	-	
پردیس خودگردان	۴۵۵۶	دانشگاه گیلان - رشت	علوم و مهندسی باغبانی	فیزیولوژی تولید و پس از برداشت گیاهان باغبانی	۳	-	محل تحصیل پردیس خودگردان دانشگاه
پردیس خودگردان	۴۵۵۷	دانشگاه گیلان - رشت	علوم و مهندسی باغبانی	اصلاح و بیوتکنولوژی گیاهان باغبانی	۳	-	محل تحصیل پردیس خودگردان دانشگاه

## ۲۴۱۲ - علوم و مهندسی صنایع غذایی

روزانه	۴۵۵۸	دانشگاه ارومیه	علوم و مهندسی صنایع غذایی	صنایع غذایی	۲	-	
روزانه	۴۵۵۹	دانشگاه تهران (محل تحصیل پردیس کشاورزی و منابع طبیعی کرج)	علوم و مهندسی صنایع غذایی	صنایع غذایی	۳	-	
روزانه	۴۵۶۰	دانشگاه صنعتی اصفهان	علوم و مهندسی صنایع غذایی	صنایع غذایی	۳	-	
روزانه	۴۵۶۱	دانشگاه علوم کشاورزی و منابع طبیعی گرگان	علوم و مهندسی صنایع غذایی	صنایع غذایی	۳	-	
روزانه	۴۵۶۲	دانشگاه فردوسی مشهد	علوم و مهندسی صنایع غذایی	صنایع غذایی	۳	-	
روزانه	۴۵۶۳	پژوهشکده علوم و صنایع غذایی - مشهد	علوم و مهندسی صنایع غذایی	صنایع غذایی	۲	-	پژوهش محور
روزانه	۴۵۶۴	دانشگاه ارومیه	علوم و مهندسی صنایع غذایی	شیمی مواد غذایی	۲	-	
روزانه	۴۵۶۵	دانشگاه تهران (محل تحصیل پردیس کشاورزی و منابع طبیعی کرج)	علوم و مهندسی صنایع غذایی	شیمی مواد غذایی	۲	-	
روزانه	۴۵۶۶	دانشگاه علوم کشاورزی و منابع طبیعی گرگان	علوم و مهندسی صنایع غذایی	شیمی مواد غذایی	۲	-	
روزانه	۴۵۶۷	دانشگاه فردوسی مشهد	علوم و مهندسی صنایع غذایی	شیمی مواد غذایی	۳	-	
روزانه	۴۵۶۸	پژوهشکده علوم و صنایع غذایی - مشهد	علوم و مهندسی صنایع غذایی	شیمی مواد غذایی	۲	-	پژوهش محور
روزانه	۴۵۶۹	دانشگاه ارومیه	علوم و مهندسی صنایع غذایی	فناوری مواد غذایی	۳	-	
روزانه	۴۵۷۰	دانشگاه تهران (محل تحصیل پردیس کشاورزی و منابع طبیعی کرج)	علوم و مهندسی صنایع غذایی	فناوری مواد غذایی	۲	-	
روزانه	۴۵۷۱	دانشگاه شیراز	علوم و مهندسی صنایع غذایی	فناوری مواد غذایی	۴	-	
روزانه	۴۵۷۲	دانشگاه صنعتی اصفهان	علوم و مهندسی صنایع غذایی	فناوری مواد غذایی	۵	-	
روزانه	۴۵۷۳	دانشگاه علوم کشاورزی و منابع طبیعی ساری	علوم و مهندسی صنایع غذایی	فناوری مواد غذایی	۳	-	
روزانه	۴۵۷۴	دانشگاه علوم کشاورزی و منابع طبیعی گرگان	علوم و مهندسی صنایع غذایی	فناوری مواد غذایی	۲	-	
روزانه	۴۵۷۵	دانشگاه فردوسی مشهد	علوم و مهندسی صنایع غذایی	فناوری مواد غذایی	۳	-	
روزانه	۴۵۷۶	پژوهشکده علوم و صنایع غذایی - مشهد	علوم و مهندسی صنایع غذایی	فناوری مواد غذایی	۲	-	پژوهش محور
روزانه	۴۵۷۷	دانشگاه ارومیه	علوم و مهندسی صنایع غذایی	زیست فناوری مواد غذایی	۲	-	
روزانه	۴۵۷۸	دانشگاه تربیت مدرس (محل تحصیل دانشکده کشاورزی واقع در اتوبان تهران کرج)	علوم و مهندسی صنایع غذایی	زیست فناوری مواد غذایی	۳	-	
روزانه	۴۵۷۹	دانشگاه تهران (محل تحصیل پردیس کشاورزی و منابع طبیعی کرج)	علوم و مهندسی صنایع غذایی	زیست فناوری مواد غذایی	۲	-	
روزانه	۴۵۸۰	دانشگاه شیراز	علوم و مهندسی صنایع غذایی	زیست فناوری مواد غذایی	۲	-	
روزانه	۴۵۸۱	دانشگاه علوم کشاورزی و منابع طبیعی گرگان	علوم و مهندسی صنایع غذایی	زیست فناوری مواد غذایی	۲	-	
روزانه	۴۵۸۲	دانشگاه فردوسی مشهد	علوم و مهندسی صنایع غذایی	زیست فناوری مواد غذایی	۳	-	
روزانه	۴۵۸۳	پژوهشکده علوم و صنایع غذایی - مشهد	علوم و مهندسی صنایع غذایی	زیست فناوری مواد غذایی	۲	-	پژوهش محور
نوبت دوم	۴۵۸۴	دانشگاه ارومیه	علوم و مهندسی صنایع غذایی	صنایع غذایی	۱	-	
نوبت دوم	۴۵۸۵	دانشگاه تهران (محل تحصیل پردیس کشاورزی و منابع طبیعی کرج)	علوم و مهندسی صنایع غذایی	صنایع غذایی	۳	-	
نوبت دوم	۴۵۸۶	دانشگاه علوم کشاورزی و منابع طبیعی گرگان	علوم و مهندسی صنایع غذایی	صنایع غذایی	۲	-	
نوبت دوم	۴۵۸۷	دانشگاه فردوسی مشهد	علوم و مهندسی صنایع غذایی	صنایع غذایی	۲	-	
نوبت دوم	۴۵۸۸	دانشگاه ارومیه	علوم و مهندسی صنایع غذایی	شیمی مواد غذایی	۱	-	
نوبت دوم	۴۵۸۹	دانشگاه تهران (محل تحصیل پردیس کشاورزی و منابع طبیعی کرج)	علوم و مهندسی صنایع غذایی	شیمی مواد غذایی	۱	-	
نوبت دوم	۴۵۹۰	دانشگاه علوم کشاورزی و منابع طبیعی گرگان	علوم و مهندسی صنایع غذایی	شیمی مواد غذایی	۱	-	
نوبت دوم	۴۵۹۱	دانشگاه فردوسی مشهد	علوم و مهندسی صنایع غذایی	شیمی مواد غذایی	۲	-	
نوبت دوم	۴۵۹۲	دانشگاه ارومیه	علوم و مهندسی صنایع غذایی	فناوری مواد غذایی	۱	-	
نوبت دوم	۴۵۹۳	دانشگاه تهران (محل تحصیل پردیس کشاورزی و منابع طبیعی کرج)	علوم و مهندسی صنایع غذایی	فناوری مواد غذایی	۱	-	
نوبت دوم	۴۵۹۴	دانشگاه علوم کشاورزی و منابع طبیعی گرگان	علوم و مهندسی صنایع غذایی	فناوری مواد غذایی	۱	-	
نوبت دوم	۴۵۹۵	دانشگاه فردوسی مشهد	علوم و مهندسی صنایع غذایی	فناوری مواد غذایی	۳	-	
نوبت دوم	۴۵۹۶	دانشگاه ارومیه	علوم و مهندسی صنایع غذایی	زیست فناوری مواد غذایی	۱	-	
نوبت دوم	۴۵۹۷	دانشگاه تربیت مدرس (محل تحصیل دانشکده کشاورزی واقع در اتوبان تهران کرج)	علوم و مهندسی صنایع غذایی	زیست فناوری مواد غذایی	۲	-	

## ادامه ۲۴۱۲ - علوم و مهندسی صنایع غذایی

دوره	کدرشته محل	نام دانشگاه یا مؤسسه محل تحصیل	نام رشته تحصیلی	نام گرایش	ظرفیت پذیرش نیمسال	توضیحات
اول	دوم					
نوبت دوم	۴۵۹۸	دانشگاه تهران (محل تحصیل پردیس کشاورزی و منابع طبیعی کرج)	علوم و مهندسی صنایع غذایی	زیست فناوری مواد غذایی	۲	-
نوبت دوم	۴۵۹۹	دانشگاه علوم کشاورزی و منابع طبیعی گرگان	علوم و مهندسی صنایع غذایی	زیست فناوری مواد غذایی	۱	-
نوبت دوم	۴۶۰۰	دانشگاه فردوسی مشهد	علوم و مهندسی صنایع غذایی	زیست فناوری مواد غذایی	۲	-
پردیس خودگردان	۴۶۰۱	دانشگاه شیراز	علوم و مهندسی صنایع غذایی	فناوری مواد غذایی	۴	محل تحصیل پردیس خودگردان دانشگاه
پردیس خودگردان	۴۶۰۲	دانشگاه علوم کشاورزی و منابع طبیعی ساری	علوم و مهندسی صنایع غذایی	فناوری مواد غذایی	۳	-

## ۲۴۱۶ - مهندسی اقتصاد کشاورزی

روزانه	۴۶۰۳	دانشگاه تهران (محل تحصیل پردیس کشاورزی و منابع طبیعی کرج)	مهندسی اقتصاد کشاورزی	سیاست و توسعه کشاورزی	۳	-
روزانه	۴۶۰۴	دانشگاه سیستان و بلوچستان - زاهدان	مهندسی اقتصاد کشاورزی	سیاست و توسعه کشاورزی	۲	-
روزانه	۴۶۰۵	دانشگاه شیراز	مهندسی اقتصاد کشاورزی	سیاست و توسعه کشاورزی	۲	-
روزانه	۴۶۰۶	دانشگاه فردوسی مشهد	مهندسی اقتصاد کشاورزی	سیاست و توسعه کشاورزی	۳	-
روزانه	۴۶۰۷	دانشگاه سیستان و بلوچستان - زاهدان	مهندسی اقتصاد کشاورزی	اقتصاد تولید و مدیریت واحدهای کشاورزی	۲	-
روزانه	۴۶۰۸	دانشگاه شهید باهنر - کرمان	مهندسی اقتصاد کشاورزی	اقتصاد تولید و مدیریت واحدهای کشاورزی	۱	-
روزانه	۴۶۰۹	دانشگاه شیراز	مهندسی اقتصاد کشاورزی	اقتصاد تولید و مدیریت واحدهای کشاورزی	۲	-
روزانه	۴۶۱۰	دانشگاه علوم کشاورزی و منابع طبیعی ساری	مهندسی اقتصاد کشاورزی	اقتصاد تولید و مدیریت واحدهای کشاورزی	۱	-
روزانه	۴۶۱۱	دانشگاه تربیت مدرس (محل تحصیل دانشکده کشاورزی واقع در اتوبان تهران کرج)	مهندسی اقتصاد کشاورزی	بازاریابی محصولات کشاورزی	۳	-
روزانه	۴۶۱۲	دانشگاه علوم کشاورزی و منابع طبیعی ساری	مهندسی اقتصاد کشاورزی	بازاریابی محصولات کشاورزی	۱	-
روزانه	۴۶۱۳	دانشگاه فردوسی مشهد	مهندسی اقتصاد کشاورزی	بازاریابی محصولات کشاورزی	۳	-
روزانه	۴۶۱۴	دانشگاه تبریز	مهندسی اقتصاد کشاورزی	اقتصاد منابع طبیعی و محیط زیست	۲	-
روزانه	۴۶۱۵	دانشگاه تهران (محل تحصیل پردیس کشاورزی و منابع طبیعی کرج)	مهندسی اقتصاد کشاورزی	اقتصاد منابع طبیعی و محیط زیست	۳	-
روزانه	۴۶۱۶	دانشگاه زابل	مهندسی اقتصاد کشاورزی	اقتصاد منابع طبیعی و محیط زیست	۴	-
روزانه	۴۶۱۷	دانشگاه شهید باهنر - کرمان	مهندسی اقتصاد کشاورزی	اقتصاد منابع طبیعی و محیط زیست	۱	-
روزانه	۴۶۱۸	دانشگاه شیراز	مهندسی اقتصاد کشاورزی	اقتصاد منابع طبیعی و محیط زیست	۲	-
نوبت دوم	۴۶۱۹	دانشگاه تهران (محل تحصیل پردیس کشاورزی و منابع طبیعی کرج)	مهندسی اقتصاد کشاورزی	سیاست و توسعه کشاورزی	۱	-
نوبت دوم	۴۶۲۰	دانشگاه فردوسی مشهد	مهندسی اقتصاد کشاورزی	سیاست و توسعه کشاورزی	۲	-
نوبت دوم	۴۶۲۱	دانشگاه فردوسی مشهد	مهندسی اقتصاد کشاورزی	بازاریابی محصولات کشاورزی	۲	-
نوبت دوم	۴۶۲۲	دانشگاه تبریز	مهندسی اقتصاد کشاورزی	اقتصاد منابع طبیعی و محیط زیست	۱	-
نوبت دوم	۴۶۲۳	دانشگاه تهران (محل تحصیل پردیس کشاورزی و منابع طبیعی کرج)	مهندسی اقتصاد کشاورزی	اقتصاد منابع طبیعی و محیط زیست	۲	-
نوبت دوم	۴۶۲۴	دانشگاه زابل	مهندسی اقتصاد کشاورزی	اقتصاد منابع طبیعی و محیط زیست	۱	-
پیام نور	۴۶۲۵	دانشگاه پیام نور استان تهران - مرکز تحصیلات تکمیلی تهران	مهندسی اقتصاد کشاورزی	سیاست و توسعه کشاورزی	۲	-
پردیس خودگردان	۴۶۲۶	دانشگاه فردوسی مشهد	مهندسی اقتصاد کشاورزی	سیاست و توسعه کشاورزی	۱	-
پردیس خودگردان	۴۶۲۷	دانشگاه شهید باهنر - کرمان	مهندسی اقتصاد کشاورزی	اقتصاد تولید و مدیریت واحدهای کشاورزی	۱	-
پردیس خودگردان	۴۶۲۸	دانشگاه علوم کشاورزی و منابع طبیعی ساری	مهندسی اقتصاد کشاورزی	اقتصاد تولید و مدیریت واحدهای کشاورزی	۱	-
پردیس خودگردان	۴۶۲۹	دانشگاه علوم کشاورزی و منابع طبیعی ساری	مهندسی اقتصاد کشاورزی	بازاریابی محصولات کشاورزی	۱	-
پردیس خودگردان	۴۶۳۰	دانشگاه فردوسی مشهد	مهندسی اقتصاد کشاورزی	بازاریابی محصولات کشاورزی	۱	-
پردیس خودگردان	۴۶۳۱	دانشگاه زابل	مهندسی اقتصاد کشاورزی	اقتصاد منابع طبیعی و محیط زیست	۳	محل تحصیل پردیس خودگردان دانشگاه
پردیس خودگردان	۴۶۳۲	دانشگاه شهید باهنر - کرمان	مهندسی اقتصاد کشاورزی	اقتصاد منابع طبیعی و محیط زیست	۱	-

## ۲۴۱۸ - فرآورده‌های چندسازه چوب

روزانه	۴۶۳۳	دانشگاه تربیت مدرس (محل تحصیل شهرستان نور)	فرآورده‌های چندسازه چوب		۳	-
روزانه	۴۶۳۴	دانشگاه تهران (محل تحصیل پردیس کشاورزی و منابع طبیعی کرج)	فرآورده‌های چندسازه چوب		۳	-
روزانه	۴۶۳۵	دانشگاه علوم کشاورزی و منابع طبیعی گرگان	فرآورده‌های چندسازه چوب		۳	-
نوبت دوم	۴۶۳۶	دانشگاه تهران (محل تحصیل پردیس کشاورزی و منابع طبیعی کرج)	فرآورده‌های چندسازه چوب		۱	-
نوبت دوم	۴۶۳۷	دانشگاه علوم کشاورزی و منابع طبیعی گرگان	فرآورده‌های چندسازه چوب		۲	-

## ۲۴۱۹ - صنایع خمیر و کاغذ

روزانه	۴۶۳۸	دانشگاه تهران (محل تحصیل پردیس کشاورزی و منابع طبیعی کرج)	صنایع خمیر و کاغذ		۳	-
روزانه	۴۶۳۹	دانشگاه علوم کشاورزی و منابع طبیعی ساری	صنایع خمیر و کاغذ		۳	-
روزانه	۴۶۴۰	دانشگاه علوم کشاورزی و منابع طبیعی گرگان	صنایع خمیر و کاغذ		۳	-

## ادامه ۲۴۱۹ - صنایع خمیر و کاغذ

دوره	کدرشته محل	نام دانشگاه یا مؤسسه محل تحصیل	نام رشته تحصیلی	نام گرایش	ظرفیت پذیرش نیمسال	توضیحات
					اول	دوم
نوبت دوم	۴۶۴۱	دانشگاه تهران (محل تحصیل پردیس کشاورزی و منابع طبیعی کرج)	صنایع خمیر و کاغذ		۱	-
نوبت دوم	۴۶۴۲	دانشگاه علوم کشاورزی و منابع طبیعی گرگان	صنایع خمیر و کاغذ		۱	-

## ۲۴۲۰ - مدیریت حاصلخیزی و زیست فناوری خاک

روزانه	۴۶۴۳	دانشگاه ارومیه	مدیریت حاصلخیزی و زیست فناوری خاک		۳	-
روزانه	۴۶۴۴	دانشگاه بوعلی سینا - همدان	مدیریت حاصلخیزی و زیست فناوری خاک		۳	-
روزانه	۴۶۴۵	دانشگاه تبریز	مدیریت حاصلخیزی و زیست فناوری خاک		۳	-
روزانه	۴۶۴۶	دانشگاه تربیت مدرس (محل تحصیل دانشکده کشاورزی واقع در اتوبان تهران کرج)	مدیریت حاصلخیزی و زیست فناوری خاک		۳	-
روزانه	۴۶۴۷	دانشگاه تهران (محل تحصیل پردیس کشاورزی و منابع طبیعی کرج)	مدیریت حاصلخیزی و زیست فناوری خاک		۴	-
روزانه	۴۶۴۸	دانشگاه زنجان	مدیریت حاصلخیزی و زیست فناوری خاک		۲	-
روزانه	۴۶۴۹	دانشگاه شهرکرد	مدیریت حاصلخیزی و زیست فناوری خاک		۳	-
روزانه	۴۶۵۰	دانشگاه شهید باهنر - کرمان	مدیریت حاصلخیزی و زیست فناوری خاک		۳	-
روزانه	۴۶۵۱	دانشگاه شیراز	مدیریت حاصلخیزی و زیست فناوری خاک		۶	-
روزانه	۴۶۵۲	دانشگاه صنعتی اصفهان	مدیریت حاصلخیزی و زیست فناوری خاک		۴	-
روزانه	۴۶۵۳	دانشگاه علوم کشاورزی و منابع طبیعی رامین - ملایر	مدیریت حاصلخیزی و زیست فناوری خاک		۲	-
روزانه	۴۶۵۴	دانشگاه علوم کشاورزی و منابع طبیعی ساری	مدیریت حاصلخیزی و زیست فناوری خاک		۴	-
روزانه	۴۶۵۵	دانشگاه علوم کشاورزی و منابع طبیعی گرگان	مدیریت حاصلخیزی و زیست فناوری خاک		۳	-
روزانه	۴۶۵۶	دانشگاه فردوسی مشهد	مدیریت حاصلخیزی و زیست فناوری خاک		۳	-
روزانه	۴۶۵۷	دانشگاه لرستان - خرم‌آباد	مدیریت حاصلخیزی و زیست فناوری خاک		۲	-
روزانه	۴۶۵۸	دانشگاه ولی عصر (عج) - رفسنجان	مدیریت حاصلخیزی و زیست فناوری خاک		۴	-
نوبت دوم	۴۶۵۹	دانشگاه ارومیه	مدیریت حاصلخیزی و زیست فناوری خاک		۱	-
نوبت دوم	۴۶۶۰	دانشگاه بوعلی سینا - همدان	مدیریت حاصلخیزی و زیست فناوری خاک		۱	-
نوبت دوم	۴۶۶۱	دانشگاه تبریز	مدیریت حاصلخیزی و زیست فناوری خاک		۲	-
نوبت دوم	۴۶۶۲	دانشگاه تربیت مدرس (محل تحصیل دانشکده کشاورزی واقع در اتوبان تهران کرج)	مدیریت حاصلخیزی و زیست فناوری خاک		۱	-
نوبت دوم	۴۶۶۳	دانشگاه تهران (محل تحصیل پردیس کشاورزی و منابع طبیعی کرج)	مدیریت حاصلخیزی و زیست فناوری خاک		۲	-
نوبت دوم	۴۶۶۴	دانشگاه صنعتی اصفهان	مدیریت حاصلخیزی و زیست فناوری خاک		۳	-
نوبت دوم	۴۶۶۵	دانشگاه علوم کشاورزی و منابع طبیعی گرگان	مدیریت حاصلخیزی و زیست فناوری خاک		۳	-
نوبت دوم	۴۶۶۶	دانشگاه فردوسی مشهد	مدیریت حاصلخیزی و زیست فناوری خاک		۲	-
پردیس خودگردان	۴۶۶۷	دانشگاه ارومیه	مدیریت حاصلخیزی و زیست فناوری خاک		۳	-
پردیس خودگردان	۴۶۶۸	دانشگاه لرستان - خرم‌آباد	مدیریت حاصلخیزی و زیست فناوری خاک		۱	محل تحصیل پردیس خودگردان دانشگاه

## ۲۴۲۱ - مدیریت منابع خاک

روزانه	۴۶۶۹	دانشگاه بوعلی سینا - همدان	مدیریت منابع خاک		۳	-
روزانه	۴۶۷۰	دانشگاه تبریز	مدیریت منابع خاک		۲	-
روزانه	۴۶۷۱	دانشگاه تهران (محل تحصیل پردیس کشاورزی و منابع طبیعی کرج)	مدیریت منابع خاک		۴	-
روزانه	۴۶۷۲	دانشگاه زنجان	مدیریت منابع خاک		۴	-
روزانه	۴۶۷۳	دانشگاه شهرکرد	مدیریت منابع خاک		۷	-
روزانه	۴۶۷۴	دانشگاه شهید باهنر - کرمان	مدیریت منابع خاک		۱	-
روزانه	۴۶۷۵	دانشگاه شهید چمران - اهواز	مدیریت منابع خاک		۳	-
روزانه	۴۶۷۶	دانشگاه شیراز	مدیریت منابع خاک		۴	-
روزانه	۴۶۷۷	دانشگاه علوم کشاورزی و منابع طبیعی گرگان	مدیریت منابع خاک		۳	-
روزانه	۴۶۷۸	دانشگاه گیلان - رشت	مدیریت منابع خاک		۴	-
روزانه	۴۶۷۹	دانشگاه لرستان - خرم‌آباد	مدیریت منابع خاک		۲	-
روزانه	۴۶۸۰	دانشگاه ولی عصر (عج) - رفسنجان	مدیریت منابع خاک		۲	-
نوبت دوم	۴۶۸۱	دانشگاه بوعلی سینا - همدان	مدیریت منابع خاک		۲	-
نوبت دوم	۴۶۸۲	دانشگاه تبریز	مدیریت منابع خاک		۱	-
نوبت دوم	۴۶۸۳	دانشگاه تهران (محل تحصیل پردیس کشاورزی و منابع طبیعی کرج)	مدیریت منابع خاک		۲	-
نوبت دوم	۴۶۸۴	دانشگاه علوم کشاورزی و منابع طبیعی گرگان	مدیریت منابع خاک		۲	-



## ۲۴۲۴ - علوم دامی

دوره	کدرشته محل	نام دانشگاه یا مؤسسه محل تحصیل	نام رشته تحصیلی	نام گرایش	ظرفیت پذیرش نیمسال		توضیحات
					اول	دوم	
روزانه	۴۶۸۵	دانشگاه تبریز	فیزیولوژی دام		۲	-	
روزانه	۴۶۸۶	دانشگاه تهران (محل تحصیل پردیس کشاورزی و منابع طبیعی کرج)	فیزیولوژی دام		۵	-	
روزانه	۴۶۸۷	دانشگاه شیراز	فیزیولوژی دام		۳	-	
روزانه	۴۶۸۸	دانشگاه صنعتی اصفهان	فیزیولوژی دام		۳	-	
روزانه	۴۶۸۹	دانشگاه علوم کشاورزی و منابع طبیعی رامین - ملاتانی اهواز	فیزیولوژی دام		۳	-	
روزانه	۴۶۹۰	دانشگاه علوم کشاورزی و منابع طبیعی گرگان	فیزیولوژی دام		۳	-	
روزانه	۴۶۹۱	دانشگاه ارومیه	تغذیه دام		۵	-	
روزانه	۴۶۹۲	دانشگاه بوعلی سینا - همدان	تغذیه دام		۴	-	
روزانه	۴۶۹۳	دانشگاه بیرجند	تغذیه دام		۵	-	
روزانه	۴۶۹۴	دانشگاه تبریز	تغذیه دام		۳	-	
روزانه	۴۶۹۵	دانشگاه تربیت مدرس (محل تحصیل دانشکده کشاورزی واقع در اتوبان تهران کرج)	تغذیه دام		۳	-	
روزانه	۴۶۹۶	دانشگاه تهران (محل تحصیل پردیس ابوریحان ورامین)	تغذیه دام		۵	-	
روزانه	۴۶۹۷	دانشگاه تهران (محل تحصیل پردیس کشاورزی و منابع طبیعی کرج)	تغذیه دام		۷	-	
روزانه	۴۶۹۸	دانشگاه رازی - کرمانشاه	تغذیه دام		۳	-	
روزانه	۴۶۹۹	دانشگاه زابل	تغذیه دام		۳	-	
روزانه	۴۷۰۰	دانشگاه زنجان	تغذیه دام		۵	-	
روزانه	۴۷۰۱	دانشگاه شهید باهنر - کرمان	تغذیه دام		۴	-	
روزانه	۴۷۰۲	دانشگاه صنعتی اصفهان	تغذیه دام		۵	-	
روزانه	۴۷۰۳	دانشگاه علوم کشاورزی و منابع طبیعی رامین - ملاتانی اهواز	تغذیه دام		۳	-	
روزانه	۴۷۰۴	دانشگاه علوم کشاورزی و منابع طبیعی ساری	تغذیه دام		۳	-	
روزانه	۴۷۰۵	دانشگاه علوم کشاورزی و منابع طبیعی گرگان	تغذیه دام		۳	-	
روزانه	۴۷۰۶	دانشگاه فردوسی مشهد	تغذیه دام		۵	-	
روزانه	۴۷۰۷	دانشگاه کردستان - سنندج	تغذیه دام		۲	-	
روزانه	۴۷۰۸	دانشگاه گیلان - رشت	تغذیه دام		۳	-	
روزانه	۴۷۰۹	دانشگاه لرستان - خرم‌آباد	تغذیه دام		۴	-	
روزانه	۴۷۱۰	دانشگاه محقق اردبیلی - اردبیل	تغذیه دام		۱	-	
روزانه	۴۷۱۱	دانشگاه تبریز	اصلاح نژاد دام		۲	-	
روزانه	۴۷۱۲	دانشگاه تربیت مدرس (محل تحصیل دانشکده کشاورزی واقع در اتوبان تهران کرج)	اصلاح نژاد دام		۳	-	
روزانه	۴۷۱۳	دانشگاه تهران (محل تحصیل پردیس کشاورزی و منابع طبیعی کرج)	اصلاح نژاد دام		۵	-	
روزانه	۴۷۱۴	دانشگاه زابل	اصلاح نژاد دام		۳	-	
روزانه	۴۷۱۵	دانشگاه زنجان	اصلاح نژاد دام		۲	-	
روزانه	۴۷۱۶	دانشگاه شهید باهنر - کرمان	اصلاح نژاد دام		۳	-	
روزانه	۴۷۱۷	دانشگاه صنعتی اصفهان	اصلاح نژاد دام		۳	-	
روزانه	۴۷۱۸	دانشگاه علوم کشاورزی و منابع طبیعی رامین - ملاتانی اهواز	اصلاح نژاد دام		۳	-	
روزانه	۴۷۱۹	دانشگاه علوم کشاورزی و منابع طبیعی ساری	اصلاح نژاد دام		۳	-	
روزانه	۴۷۲۰	دانشگاه فردوسی مشهد	اصلاح نژاد دام		۳	-	
روزانه	۴۷۲۱	دانشگاه کردستان - سنندج	اصلاح نژاد دام		۲	-	
روزانه	۴۷۲۲	دانشگاه گیلان - رشت	اصلاح نژاد دام		۳	-	
روزانه	۴۷۲۳	دانشگاه تربیت مدرس (محل تحصیل دانشکده کشاورزی واقع در اتوبان تهران کرج)	علوم طیور		۳	-	
روزانه	۴۷۲۴	دانشگاه ایلام	علوم طیور	تغذیه طیور	۲	-	
نوبت دوم	۴۷۲۵	دانشگاه تبریز	فیزیولوژی دام		۱	-	
نوبت دوم	۴۷۲۶	دانشگاه تهران (محل تحصیل پردیس کشاورزی و منابع طبیعی کرج)	فیزیولوژی دام		۲	-	
نوبت دوم	۴۷۲۷	دانشگاه علوم کشاورزی و منابع طبیعی گرگان	فیزیولوژی دام		۲	-	
نوبت دوم	۴۷۲۸	دانشگاه ارومیه	تغذیه دام		۱	-	
نوبت دوم	۴۷۲۹	دانشگاه بوعلی سینا - همدان	تغذیه دام		۱	-	
نوبت دوم	۴۷۳۰	دانشگاه بیرجند	تغذیه دام		۲	-	
نوبت دوم	۴۷۳۱	دانشگاه تبریز	تغذیه دام		۱	-	
نوبت دوم	۴۷۳۲	دانشگاه تهران (محل تحصیل پردیس کشاورزی و منابع طبیعی کرج)	تغذیه دام		۴	-	
نوبت دوم	۴۷۳۳	دانشگاه علوم کشاورزی و منابع طبیعی گرگان	تغذیه دام		۳	-	
نوبت دوم	۴۷۳۴	دانشگاه فردوسی مشهد	تغذیه دام		۳	-	
نوبت دوم	۴۷۳۵	دانشگاه محقق اردبیلی - اردبیل	تغذیه دام		۱	-	
نوبت دوم	۴۷۳۶	دانشگاه تبریز	اصلاح نژاد دام		۱	-	
نوبت دوم	۴۷۳۷	دانشگاه تهران (محل تحصیل پردیس کشاورزی و منابع طبیعی کرج)	اصلاح نژاد دام		۳	-	
نوبت دوم	۴۷۳۸	دانشگاه فردوسی مشهد	اصلاح نژاد دام		۳	-	
نوبت دوم	۴۷۳۹	دانشگاه ایلام	علوم طیور	تغذیه طیور	۱	-	
پردیس خودگردان	۴۷۴۰	دانشگاه ارومیه	تغذیه دام		۲	-	محل تحصیل پردیس خودگردان دانشگاه
پردیس خودگردان	۴۷۴۱	دانشگاه رازی - کرمانشاه	تغذیه دام		۳	-	
پردیس خودگردان	۴۷۴۲	دانشگاه زابل	تغذیه دام		۳	-	محل تحصیل پردیس خودگردان دانشگاه
پردیس خودگردان	۴۷۴۳	دانشگاه زنجان	تغذیه دام		۲	-	
پردیس خودگردان	۴۷۴۴	دانشگاه فردوسی مشهد	تغذیه دام		۱	-	

## ادامه ۲۴۲۴ - علوم دامی

دوره	کدرشته محل	نام دانشگاه یا مؤسسه محل تحصیل	نام رشته تحصیلی	نام گرایش	ظرفیت پذیرش نیمسال	توضیحات
					اول	دوم
پردیس خودگردان	۴۷۴۵	دانشگاه لرستان - خرم‌آباد	تغذیه دام		۲	محل تحصیل پردیس خودگردان دانشگاه
پردیس خودگردان	۴۷۴۶	دانشگاه علوم کشاورزی و منابع طبیعی ساری	اصلاح نژاد دام		۳	
پردیس خودگردان	۴۷۴۷	دانشگاه فردوسی مشهد	اصلاح نژاد دام		۱	

## ۲۴۲۷ - علوم و مهندسی آب - آبیاری و زهکشی

روزانه	۴۷۴۸	دانشگاه ارومیه	علوم و مهندسی آب	آبیاری و زهکشی	۴	-
روزانه	۴۷۴۹	دانشگاه بوعلی سینا - همدان	علوم و مهندسی آب	آبیاری و زهکشی	۱	-
روزانه	۴۷۵۰	دانشگاه بین‌المللی امام خمینی (ره) - قزوین	علوم و مهندسی آب	آبیاری و زهکشی	۱	-
روزانه	۴۷۵۱	دانشگاه تبریز	علوم و مهندسی آب	آبیاری و زهکشی	۲	-
روزانه	۴۷۵۲	دانشگاه تربیت مدرس (محل تحصیل دانشکده کشاورزی واقع در اتوبان تهران کرج)	علوم و مهندسی آب	آبیاری و زهکشی	۳	-
روزانه	۴۷۵۳	دانشگاه تهران (محل تحصیل پردیس کشاورزی و منابع طبیعی کرج)	علوم و مهندسی آب	آبیاری و زهکشی	۵	-
روزانه	۴۷۵۴	دانشگاه تهران (محل تحصیل پردیس ابوریحان ورامین)	علوم و مهندسی آب	آبیاری و زهکشی	۳	-
روزانه	۴۷۵۵	دانشگاه رازی - کرمانشاه	علوم و مهندسی آب	آبیاری و زهکشی	۳	-
روزانه	۴۷۵۶	دانشگاه زابل	علوم و مهندسی آب	آبیاری و زهکشی	۳	-
روزانه	۴۷۵۷	دانشگاه شهید کرد	علوم و مهندسی آب	آبیاری و زهکشی	۲	-
روزانه	۴۷۵۸	دانشگاه شهید چمران - اهواز	علوم و مهندسی آب	آبیاری و زهکشی	۵	-
روزانه	۴۷۵۹	دانشگاه صنعتی اصفهان	علوم و مهندسی آب	آبیاری و زهکشی	۳	-
روزانه	۴۷۶۰	دانشگاه علوم کشاورزی و منابع طبیعی ساری	علوم و مهندسی آب	آبیاری و زهکشی	۳	-
روزانه	۴۷۶۱	دانشگاه علوم کشاورزی و منابع طبیعی گرگان	علوم و مهندسی آب	آبیاری و زهکشی	۳	-
روزانه	۴۷۶۲	دانشگاه فردوسی مشهد	علوم و مهندسی آب	آبیاری و زهکشی	۳	-
نوبت دوم	۴۷۶۳	دانشگاه ارومیه	علوم و مهندسی آب	آبیاری و زهکشی	۱	-
نوبت دوم	۴۷۶۴	دانشگاه بوعلی سینا - همدان	علوم و مهندسی آب	آبیاری و زهکشی	۱	-
نوبت دوم	۴۷۶۵	دانشگاه بین‌المللی امام خمینی (ره) - قزوین	علوم و مهندسی آب	آبیاری و زهکشی	۱	-
نوبت دوم	۴۷۶۶	دانشگاه تبریز	علوم و مهندسی آب	آبیاری و زهکشی	۱	-
نوبت دوم	۴۷۶۷	دانشگاه تربیت مدرس (محل تحصیل دانشکده کشاورزی واقع در اتوبان تهران کرج)	علوم و مهندسی آب	آبیاری و زهکشی	۱	-
نوبت دوم	۴۷۶۸	دانشگاه تهران (محل تحصیل پردیس ابوریحان ورامین)	علوم و مهندسی آب	آبیاری و زهکشی	۱	-
نوبت دوم	۴۷۶۹	دانشگاه تهران (محل تحصیل پردیس کشاورزی و منابع طبیعی کرج)	علوم و مهندسی آب	آبیاری و زهکشی	۲	-
نوبت دوم	۴۷۷۰	دانشگاه زابل	علوم و مهندسی آب	آبیاری و زهکشی	۱	-
نوبت دوم	۴۷۷۱	دانشگاه شهید چمران - اهواز	علوم و مهندسی آب	آبیاری و زهکشی	۲	-
نوبت دوم	۴۷۷۲	دانشگاه علوم کشاورزی و منابع طبیعی گرگان	علوم و مهندسی آب	آبیاری و زهکشی	۳	-
نوبت دوم	۴۷۷۳	دانشگاه فردوسی مشهد	علوم و مهندسی آب	آبیاری و زهکشی	۲	-
پردیس خودگردان	۴۷۷۴	دانشگاه ارومیه	علوم و مهندسی آب	آبیاری و زهکشی	۳	محل تحصیل پردیس خودگردان دانشگاه
پردیس خودگردان	۴۷۷۵	دانشگاه زابل	علوم و مهندسی آب	آبیاری و زهکشی	۳	محل تحصیل پردیس خودگردان دانشگاه
پردیس خودگردان	۴۷۷۶	دانشگاه فردوسی مشهد	علوم و مهندسی آب	آبیاری و زهکشی	۱	-

## ۲۴۲۸ - علوم و مهندسی آب - سازه‌های آبی

روزانه	۴۷۷۷	دانشگاه ارومیه	علوم و مهندسی آب	سازه‌های آبی	۳	-
روزانه	۴۷۷۸	دانشگاه تبریز	علوم و مهندسی آب	سازه‌های آبی	۳	-
روزانه	۴۷۷۹	دانشگاه تربیت مدرس (محل تحصیل دانشکده کشاورزی واقع در اتوبان تهران کرج)	علوم و مهندسی آب	سازه‌های آبی	۳	-
روزانه	۴۷۸۰	دانشگاه تهران (محل تحصیل پردیس کشاورزی و منابع طبیعی کرج)	علوم و مهندسی آب	سازه‌های آبی	۵	-
روزانه	۴۷۸۱	دانشگاه شهید باهنر - کرمان	علوم و مهندسی آب	سازه‌های آبی	۳	-
روزانه	۴۷۸۲	دانشگاه شهید چمران - اهواز	علوم و مهندسی آب	سازه‌های آبی	۳	-
روزانه	۴۷۸۳	دانشگاه علوم کشاورزی و منابع طبیعی ساری	علوم و مهندسی آب	سازه‌های آبی	۳	-
روزانه	۴۷۸۴	دانشگاه علوم کشاورزی و منابع طبیعی گرگان	علوم و مهندسی آب	سازه‌های آبی	۳	-
روزانه	۴۷۸۵	دانشگاه فردوسی مشهد	علوم و مهندسی آب	سازه‌های آبی	۳	-
روزانه	۴۷۸۶	دانشگاه لرستان - خرم‌آباد	علوم و مهندسی آب	سازه‌های آبی	۳	-
نوبت دوم	۴۷۸۷	دانشگاه ارومیه	علوم و مهندسی آب	سازه‌های آبی	۱	-
نوبت دوم	۴۷۸۸	دانشگاه تبریز	علوم و مهندسی آب	سازه‌های آبی	۱	-
نوبت دوم	۴۷۸۹	دانشگاه تربیت مدرس (محل تحصیل دانشکده کشاورزی واقع در اتوبان تهران کرج)	علوم و مهندسی آب	سازه‌های آبی	۱	-
نوبت دوم	۴۷۹۰	دانشگاه تهران (محل تحصیل پردیس کشاورزی و منابع طبیعی کرج)	علوم و مهندسی آب	سازه‌های آبی	۴	-
نوبت دوم	۴۷۹۱	دانشگاه شهید چمران - اهواز	علوم و مهندسی آب	سازه‌های آبی	۲	-
نوبت دوم	۴۷۹۲	دانشگاه علوم کشاورزی و منابع طبیعی گرگان	علوم و مهندسی آب	سازه‌های آبی	۲	-
نوبت دوم	۴۷۹۳	دانشگاه فردوسی مشهد	علوم و مهندسی آب	سازه‌های آبی	۲	-
پردیس خودگردان	۴۷۹۴	دانشگاه شهید باهنر - کرمان	علوم و مهندسی آب	سازه‌های آبی	۳	-
پردیس خودگردان	۴۷۹۵	دانشگاه فردوسی مشهد	علوم و مهندسی آب	سازه‌های آبی	۱	-

## ۲۴۲۹ - علوم و مهندسی آب - منابع آب

روزانه	۴۷۹۶	دانشگاه ارومیه	علوم و مهندسی آب	منابع آب	۴	-
روزانه	۴۷۹۷	دانشگاه بوعلی سینا - همدان	علوم و مهندسی آب	منابع آب	۳	-

## ادامه ۲۴۲۹ - علوم و مهندسی آب - منابع آب

دوره	کدرشته محل	نام دانشگاه یا مؤسسه محل تحصیل	نام رشته تحصیلی	نام گرایش	ظرفیت پذیرش نیمسال	توضیحات
					اول	دوم
روزانه	۴۷۹۸	دانشگاه بیرجند	علوم و مهندسی آب	منابع آب	۵	-
روزانه	۴۷۹۹	دانشگاه تبریز	علوم و مهندسی آب	منابع آب	۴	-
روزانه	۴۸۰۰	دانشگاه تهران (محل تحصیل پردیس کشاورزی و منابع طبیعی کرج)	علوم و مهندسی آب	منابع آب	۵	-
روزانه	۴۸۰۱	دانشگاه تهران (محل تحصیل پردیس ابوریحان ورامین)	علوم و مهندسی آب	منابع آب	۴	-
روزانه	۴۸۰۲	دانشگاه شهرکرد	علوم و مهندسی آب	منابع آب	۲	-
روزانه	۴۸۰۳	دانشگاه شهید چمران - اهواز	علوم و مهندسی آب	منابع آب	۳	-
روزانه	۴۸۰۴	دانشگاه تهران (محل تحصیل پردیس کشاورزی و منابع طبیعی کرج)	علوم و مهندسی آب	مدیریت و برنامه ریزی منابع آب	۲	-
نوبت دوم	۴۸۰۵	دانشگاه ارومیه	علوم و مهندسی آب	منابع آب	۱	-
نوبت دوم	۴۸۰۶	دانشگاه بوعلی سینا - همدان	علوم و مهندسی آب	منابع آب	۳	-
نوبت دوم	۴۸۰۷	دانشگاه تبریز	علوم و مهندسی آب	منابع آب	۳	-
نوبت دوم	۴۸۰۸	دانشگاه تهران (محل تحصیل پردیس ابوریحان ورامین)	علوم و مهندسی آب	منابع آب	۱	-
نوبت دوم	۴۸۰۹	دانشگاه تهران (محل تحصیل پردیس کشاورزی و منابع طبیعی کرج)	علوم و مهندسی آب	منابع آب	۲	-
نوبت دوم	۴۸۱۰	دانشگاه شهید چمران - اهواز	علوم و مهندسی آب	منابع آب	۱	-
نوبت دوم	۴۸۱۱	دانشگاه تهران (محل تحصیل پردیس کشاورزی و منابع طبیعی کرج)	علوم و مهندسی آب	مدیریت و برنامه ریزی منابع آب	۱	-

## ۲۴۳۰ - علوم و مهندسی آب - هواشناسی کشاورزی

روزانه	۴۸۱۲	دانشگاه بوعلی سینا - همدان	علوم و مهندسی آب	هواشناسی کشاورزی	۲	-
روزانه	۴۸۱۳	دانشگاه تهران (محل تحصیل پردیس کشاورزی و منابع طبیعی کرج)	علوم و مهندسی آب	هواشناسی کشاورزی	۴	-
روزانه	۴۸۱۴	دانشگاه فردوسی مشهد	علوم و مهندسی آب	هواشناسی کشاورزی	۳	-
نوبت دوم	۴۸۱۵	دانشگاه تهران (محل تحصیل پردیس کشاورزی و منابع طبیعی کرج)	علوم و مهندسی آب	هواشناسی کشاورزی	۲	-
نوبت دوم	۴۸۱۶	دانشگاه فردوسی مشهد	علوم و مهندسی آب	هواشناسی کشاورزی	۲	-

## ۲۴۳۱ - ژنتیک و به نژادی گیاهی

روزانه	۴۸۱۷	دانشگاه بین‌المللی امام خمینی (ره) - قزوین	ژنتیک و به نژادی گیاهی		۱	-
روزانه	۴۸۱۸	دانشگاه تبریز	ژنتیک و به نژادی گیاهی		۲	-
روزانه	۴۸۱۹	دانشگاه تربیت مدرس (محل تحصیل دانشکده کشاورزی واقع در اتوبان تهران کرج)	ژنتیک و به نژادی گیاهی		۴	-
روزانه	۴۸۲۰	دانشگاه تهران (محل تحصیل پردیس کشاورزی و منابع طبیعی کرج)	ژنتیک و به نژادی گیاهی		۶	-
روزانه	۴۸۲۱	دانشگاه تهران (محل تحصیل پردیس ابوریحان ورامین)	ژنتیک و به نژادی گیاهی		۳	-
روزانه	۴۸۲۲	دانشگاه رازی - کرمانشاه	ژنتیک و به نژادی گیاهی		۵	-
روزانه	۴۸۲۳	دانشگاه زابل	ژنتیک و به نژادی گیاهی		۲	-
روزانه	۴۸۲۴	دانشگاه زنجان	ژنتیک و به نژادی گیاهی		۲	-
روزانه	۴۸۲۵	دانشگاه شهرکرد	ژنتیک و به نژادی گیاهی		۲	-
روزانه	۴۸۲۶	دانشگاه شهید باهنر - کرمان	ژنتیک و به نژادی گیاهی		۲	-
روزانه	۴۸۲۷	دانشگاه شیراز	ژنتیک و به نژادی گیاهی		۵	-
روزانه	۴۸۲۸	دانشگاه صنعتی اصفهان	ژنتیک و به نژادی گیاهی		۵	-
روزانه	۴۸۲۹	دانشگاه علوم کشاورزی و منابع طبیعی ساری	ژنتیک و به نژادی گیاهی		۳	-
روزانه	۴۸۳۰	دانشگاه علوم کشاورزی و منابع طبیعی گرگان	ژنتیک و به نژادی گیاهی		۳	-
روزانه	۴۸۳۱	دانشگاه گیلان - رشت	ژنتیک و به نژادی گیاهی		۲	-
روزانه	۴۸۳۲	دانشگاه لرستان - خرم‌آباد	ژنتیک و به نژادی گیاهی		۲	-
روزانه	۴۸۳۳	دانشگاه محقق اردبیلی - اردبیل	ژنتیک و به نژادی گیاهی		۳	-
نوبت دوم	۴۸۳۴	دانشگاه بین‌المللی امام خمینی (ره) - قزوین	ژنتیک و به نژادی گیاهی		۱	-
نوبت دوم	۴۸۳۵	دانشگاه تبریز	ژنتیک و به نژادی گیاهی		۱	-
نوبت دوم	۴۸۳۶	دانشگاه تربیت مدرس (محل تحصیل دانشکده کشاورزی واقع در اتوبان تهران کرج)	ژنتیک و به نژادی گیاهی		۱	-
نوبت دوم	۴۸۳۷	دانشگاه تهران (محل تحصیل پردیس کشاورزی و منابع طبیعی کرج)	ژنتیک و به نژادی گیاهی		۴	-
نوبت دوم	۴۸۳۸	دانشگاه تهران (محل تحصیل پردیس ابوریحان ورامین)	ژنتیک و به نژادی گیاهی		۲	-
نوبت دوم	۴۸۳۹	دانشگاه علوم کشاورزی و منابع طبیعی گرگان	ژنتیک و به نژادی گیاهی		۲	-
نوبت دوم	۴۸۴۰	دانشگاه محقق اردبیلی - اردبیل	ژنتیک و به نژادی گیاهی		۳	-
پردیس خودگردان	۴۸۴۱	دانشگاه زابل	ژنتیک و به نژادی گیاهی		۲	محل تحصیل پردیس خودگردان دانشگاه
پردیس خودگردان	۴۸۴۲	دانشگاه علوم کشاورزی و منابع طبیعی ساری	ژنتیک و به نژادی گیاهی		۳	-

## ۲۴۳۲ - زراعت

یورس‌ای‌ام‌به‌خارج	۴۸۴۳	دانشگاه تهران	زراعت		۱	پذیرش با عنوان مهندسی متابولیک
روزانه	۴۸۴۴	دانشگاه ارومیه	زراعت		۸	-
روزانه	۴۸۴۵	دانشگاه بوعلی سینا - همدان	زراعت		۳	-
روزانه	۴۸۴۶	دانشگاه بیرجند	زراعت		۵	-
روزانه	۴۸۴۷	دانشگاه تبریز	زراعت		۵	-
روزانه	۴۸۴۸	دانشگاه تربیت مدرس (محل تحصیل دانشکده کشاورزی واقع در اتوبان تهران کرج)	زراعت		۴	-
روزانه	۴۸۴۹	دانشگاه تهران (محل تحصیل پردیس کشاورزی و منابع طبیعی کرج)	زراعت		۵	-

ادامه ۲۴۳۲ - زراعت

دوره	کدرشته محل	نام دانشگاه یا مؤسسه محل تحصیل	نام رشته تحصیلی	نام گرایش	ظرفیت پذیرش نیمسال	توضیحات
اول	دوم					
روزانه	۴۸۵۰	دانشگاه تهران (محل تحصیل پردیس ابوریحان ورامین)	زراعت		۳	-
روزانه	۴۸۵۱	دانشگاه رازی - کرمانشاه	زراعت		۵	-
روزانه	۴۸۵۲	دانشگاه زابل	زراعت		۲	-
روزانه	۴۸۵۳	دانشگاه زنجان	زراعت		۵	-
روزانه	۴۸۵۴	دانشگاه شاهد - تهران	زراعت		۳	شرایط در انتهای دفترچه
روزانه	۴۸۵۵	دانشگاه شهرکرد	زراعت		۲	-
روزانه	۴۸۵۶	دانشگاه شهید باهنر - کرمان	زراعت		۱	-
روزانه	۴۸۵۷	دانشگاه شهید چمران - اهواز	زراعت		۳	-
روزانه	۴۸۵۸	دانشگاه شیراز	زراعت		۵	-
روزانه	۴۸۵۹	دانشگاه صنعتی اصفهان	زراعت		۵	-
روزانه	۴۸۶۰	دانشگاه صنعتی شاهرود	زراعت		۵	-
روزانه	۴۸۶۱	دانشگاه علوم کشاورزی و منابع طبیعی رامین - ملاتانی اهواز	زراعت		۳	-
روزانه	۴۸۶۲	دانشگاه علوم کشاورزی و منابع طبیعی ساری	زراعت		۳	-
روزانه	۴۸۶۳	دانشگاه علوم کشاورزی و منابع طبیعی گرگان	زراعت		۷	-
روزانه	۴۸۶۴	دانشگاه فردوسی مشهد	زراعت		۳	-
روزانه	۴۸۶۵	دانشگاه کردستان - سنندج	زراعت		۳	-
روزانه	۴۸۶۶	دانشگاه گنبد	زراعت		۵	-
روزانه	۴۸۶۷	دانشگاه گیلان - رشت	زراعت		۵	-
روزانه	۴۸۶۸	دانشگاه لرستان - خرم‌آباد	زراعت		۴	-
روزانه	۴۸۶۹	دانشگاه محقق اردبیلی - اردبیل	زراعت		۳	-
روزانه	۴۸۷۰	دانشگاه مراغه	زراعت		۳	-
روزانه	۴۸۷۱	دانشگاه ولی عصر (عج) - رفسنجان	زراعت		۲	-
روزانه	۴۸۷۲	دانشگاه یاسوج	زراعت		۴	-
روزانه	۴۸۷۳	دانشگاه محقق اردبیلی - اردبیل	علوم و تکنولوژی بذر		۱	-
نوبت دوم	۴۸۷۴	دانشگاه ارومیه	زراعت		۱	-
نوبت دوم	۴۸۷۵	دانشگاه بوعلی سینا - همدان	زراعت		۱	-
نوبت دوم	۴۸۷۶	دانشگاه بیرجند	زراعت		۲	-
نوبت دوم	۴۸۷۷	دانشگاه تبریز	زراعت		۴	-
نوبت دوم	۴۸۷۸	دانشگاه تربیت مدرس (محل تحصیل دانشکده کشاورزی واقع در اتوبان تهران کرج)	زراعت		۱	-
نوبت دوم	۴۸۷۹	دانشگاه تهران (محل تحصیل پردیس ابوریحان ورامین)	زراعت		۳	-
نوبت دوم	۴۸۸۰	دانشگاه تهران (محل تحصیل پردیس کشاورزی و منابع طبیعی کرج)	زراعت		۳	-
نوبت دوم	۴۸۸۱	دانشگاه زابل	زراعت		۱	شرایط در انتهای دفترچه
نوبت دوم	۴۸۸۲	دانشگاه شاهد - تهران	زراعت		۳	-
نوبت دوم	۴۸۸۳	دانشگاه شهید چمران - اهواز	زراعت		۱	-
نوبت دوم	۴۸۸۴	دانشگاه صنعتی شاهرود	زراعت		۵	-
نوبت دوم	۴۸۸۵	دانشگاه علوم کشاورزی و منابع طبیعی گرگان	زراعت		۳	-
نوبت دوم	۴۸۸۶	دانشگاه فردوسی مشهد	زراعت		۲	-
نوبت دوم	۴۸۸۷	دانشگاه محقق اردبیلی - اردبیل	زراعت		۳	-
نوبت دوم	۴۸۸۸	دانشگاه یاسوج	زراعت		۱	-
نوبت دوم	۴۸۸۹	دانشگاه محقق اردبیلی - اردبیل	علوم و تکنولوژی بذر		۱	-
پردیس خودگردان	۴۸۹۰	دانشگاه زابل	زراعت		۲	محل تحصیل پردیس خودگردان دانشگاه
پردیس خودگردان	۴۸۹۱	دانشگاه فردوسی مشهد	زراعت		۱	-
پردیس خودگردان	۴۸۹۲	دانشگاه لرستان - خرم‌آباد	زراعت		۴	محل تحصیل پردیس خودگردان دانشگاه

۲۴۳۴ - علوم علف‌های هرز

روزانه	۴۸۹۳	دانشگاه بوعلی سینا - همدان	علوم علف‌های هرز		۱	-
روزانه	۴۸۹۴	دانشگاه تهران (محل تحصیل پردیس کشاورزی و منابع طبیعی کرج)	علوم علف‌های هرز		۳	-
روزانه	۴۸۹۵	دانشگاه فردوسی مشهد	علوم علف‌های هرز		۳	-
روزانه	۴۸۹۶	دانشگاه محقق اردبیلی - اردبیل	علوم علف‌های هرز		۲	-
نوبت دوم	۴۸۹۷	دانشگاه بوعلی سینا - همدان	علوم علف‌های هرز		۱	-
نوبت دوم	۴۸۹۸	دانشگاه تهران (محل تحصیل پردیس کشاورزی و منابع طبیعی کرج)	علوم علف‌های هرز		۱	-
نوبت دوم	۴۸۹۹	دانشگاه فردوسی مشهد	علوم علف‌های هرز		۲	-
نوبت دوم	۴۹۰۰	دانشگاه محقق اردبیلی - اردبیل	علوم علف‌های هرز		۲	-

۲۴۳۵ - بیوتکنولوژی کشاورزی

بورس‌اعزام به خارج	۵۴۵۴	دانشگاه تربیت مدرس	بیوتکنولوژی کشاورزی		۱	پذیرش با عنوان بیوتکنولوژی کشاورزی گرایش میکروبی
بورس‌اعزام به خارج	۴۹۰۱	دانشگاه شهید چمران - اهواز	بیوتکنولوژی کشاورزی		۱	-
روزانه	۴۹۰۲	دانشگاه بوعلی سینا - همدان	بیوتکنولوژی کشاورزی		۴	-
روزانه	۴۹۰۳	دانشگاه بین‌المللی امام خمینی (ره) - قزوین	بیوتکنولوژی کشاورزی		۱	-
روزانه	۴۹۰۴	دانشگاه تبریز	بیوتکنولوژی کشاورزی		۲	-
روزانه	۴۹۰۵	دانشگاه تربیت مدرس (محل تحصیل دانشکده کشاورزی واقع در اتوبان تهران کرج)	بیوتکنولوژی کشاورزی		۳	-
روزانه	۴۹۰۶	دانشگاه تهران (محل تحصیل پردیس کشاورزی و منابع طبیعی کرج)	بیوتکنولوژی کشاورزی		۳	-
روزانه	۴۹۰۷	دانشگاه زابل	بیوتکنولوژی کشاورزی		۲	-
روزانه	۴۹۰۸	دانشگاه زنجان	بیوتکنولوژی کشاورزی		۳	-
روزانه	۴۹۰۹	دانشگاه شهید بهشتی - تهران	بیوتکنولوژی کشاورزی		۵	-
روزانه	۴۹۱۰	دانشگاه شهید مدنی اذربایجان - تبریز	بیوتکنولوژی کشاورزی		۳	-
روزانه	۴۹۱۱	دانشگاه شیراز	بیوتکنولوژی کشاورزی		۴	-



## ادامه ۲۴۳۵ - بیوتکنولوژی کشاورزی

دوره	کدرشته محل	نام دانشگاه یا مؤسسه محل تحصیل	نام رشته تحصیلی	نام گرایش	ظرفیت پذیرش نیمسال	توضیحات
اول	دوم					
روزانه	۴۹۱۲	دانشگاه فردوسی مشهد	بیوتکنولوژی کشاورزی		۳	-
روزانه	۴۹۱۳	دانشگاه کردستان - سنندج	بیوتکنولوژی کشاورزی		۳	-
روزانه	۴۹۱۴	دانشگاه گیلان - رشت	بیوتکنولوژی کشاورزی		۳	-
روزانه	۴۹۱۵	دانشگاه لرستان - خرم‌آباد	بیوتکنولوژی کشاورزی		۳	-
روزانه	۴۹۱۶	دانشگاه محقق اردبیلی - اردبیل	بیوتکنولوژی کشاورزی		۲	-
روزانه	۴۹۱۷	پژوهشکده بیوتکنولوژی کشاورزی ایران - کرج	بیوتکنولوژی کشاورزی		۷	پژوهش محور
روزانه	۴۹۱۸	پژوهشگاه ملی مهندسی ژنتیک و زیست فناوری	بیوتکنولوژی کشاورزی		۷	پژوهش محور - محل تحصیل پژوهشکده بیوتکنولوژی گیاهی
نوبت دوم	۴۹۱۹	دانشگاه بوعلی سینا - همدان	بیوتکنولوژی کشاورزی		۳	-
نوبت دوم	۴۹۲۰	دانشگاه بین‌المللی امام خمینی (ره) - قزوین	بیوتکنولوژی کشاورزی		۱	-
نوبت دوم	۴۹۲۱	دانشگاه تبریز	بیوتکنولوژی کشاورزی		۱	-
نوبت دوم	۴۹۲۲	دانشگاه تربیت مدرس (محل تحصیل دانشکده کشاورزی واقع در اتوبان تهران کرج)	بیوتکنولوژی کشاورزی		۱	-
نوبت دوم	۴۹۲۳	دانشگاه تهران (محل تحصیل پردیس کشاورزی و منابع طبیعی کرج)	بیوتکنولوژی کشاورزی		۱	-
نوبت دوم	۴۹۲۴	دانشگاه شهید بهشتی - تهران	بیوتکنولوژی کشاورزی		۱	-
نوبت دوم	۴۹۲۵	دانشگاه فردوسی مشهد	بیوتکنولوژی کشاورزی		۴	-
نوبت دوم	۴۹۲۶	دانشگاه محقق اردبیلی - اردبیل	بیوتکنولوژی کشاورزی		۲	-
پردیس خودگردان	۴۹۲۷	دانشگاه گیلان - رشت	بیوتکنولوژی کشاورزی		۳	محل تحصیل پردیس خودگردان دانشگاه
پردیس خودگردان	۴۹۲۸	دانشگاه لرستان - خرم‌آباد	بیوتکنولوژی کشاورزی		۲	محل تحصیل پردیس خودگردان دانشگاه

## ۲۴۳۶ - بوم‌شناسی زراعی

روزانه	۴۹۲۹	دانشگاه زابل	بوم‌شناسی زراعی (اگر واکولوژی)		۲	-
روزانه	۴۹۳۰	دانشگاه شهید بهشتی - تهران	بوم‌شناسی زراعی (اگر واکولوژی)		۵	-
روزانه	۴۹۳۱	دانشگاه فردوسی مشهد	بوم‌شناسی زراعی (اگر واکولوژی)		۳	-
نوبت دوم	۴۹۳۲	دانشگاه شهید بهشتی - تهران	بوم‌شناسی زراعی (اگر واکولوژی)		۲	-
نوبت دوم	۴۹۳۳	دانشگاه فردوسی مشهد	بوم‌شناسی زراعی (اگر واکولوژی)		۲	-
پردیس خودگردان	۴۹۳۴	دانشگاه زابل	بوم‌شناسی زراعی (اگر واکولوژی)		۲	محل تحصیل پردیس خودگردان دانشگاه
پردیس خودگردان	۴۹۳۵	دانشگاه فردوسی مشهد	بوم‌شناسی زراعی (اگر واکولوژی)		۱	-

## ۲۴۳۷ - ترویج و آموزش کشاورزی

روزانه	۴۹۳۶	دانشگاه تربیت مدرس (محل تحصیل دانشکده کشاورزی واقع در اتوبان تهران کرج)	ترویج و آموزش کشاورزی		۴	-
روزانه	۴۹۳۷	دانشگاه رازی - کرمانشاه	ترویج و آموزش کشاورزی		۵	-
روزانه	۴۹۳۸	دانشگاه زنجان	ترویج و آموزش کشاورزی		۳	-
روزانه	۴۹۳۹	دانشگاه علوم کشاورزی و منابع طبیعی رامین - ملائانی اهاواز	ترویج و آموزش کشاورزی		۵	-
روزانه	۴۹۴۰	دانشگاه تهران (محل تحصیل پردیس کشاورزی و منابع طبیعی کرج)	ترویج و آموزش کشاورزی		۳	آموزش کشاورزی پایدار و محیط زیست
روزانه	۴۹۴۱	دانشگاه تهران (محل تحصیل پردیس کشاورزی و منابع طبیعی کرج)	ترویج و آموزش کشاورزی		۳	ترویج کشاورزی پایدار و منابع طبیعی
روزانه	۴۹۴۲	دانشگاه شیراز	ترویج و آموزش کشاورزی		۴	ترویج کشاورزی پایدار و منابع طبیعی
نوبت دوم	۴۹۴۳	دانشگاه تربیت مدرس (محل تحصیل دانشکده کشاورزی واقع در اتوبان تهران کرج)	ترویج و آموزش کشاورزی		۱	-
نوبت دوم	۴۹۴۴	دانشگاه تهران (محل تحصیل پردیس کشاورزی و منابع طبیعی کرج)	ترویج و آموزش کشاورزی		۱	آموزش کشاورزی پایدار و محیط زیست
نوبت دوم	۴۹۴۵	دانشگاه تهران (محل تحصیل پردیس کشاورزی و منابع طبیعی کرج)	ترویج و آموزش کشاورزی		۱	ترویج کشاورزی پایدار و منابع طبیعی

## ۲۴۳۸ - توسعه کشاورزی

روزانه	۴۹۴۶	دانشگاه بوعلی سینا - همدان	توسعه کشاورزی		۳	-
روزانه	۴۹۴۷	دانشگاه تهران (محل تحصیل پردیس کشاورزی و منابع طبیعی کرج)	توسعه کشاورزی		۴	-
روزانه	۴۹۴۸	دانشگاه زنجان	توسعه کشاورزی		۲	-
روزانه	۴۹۴۹	دانشگاه یاسوج	توسعه کشاورزی		۲	-
نوبت دوم	۴۹۵۰	دانشگاه بوعلی سینا - همدان	توسعه کشاورزی		۲	-
نوبت دوم	۴۹۵۱	دانشگاه تهران (محل تحصیل پردیس کشاورزی و منابع طبیعی کرج)	توسعه کشاورزی		۳	-
نوبت دوم	۴۹۵۲	دانشگاه یاسوج	توسعه کشاورزی		۱	-

## ۲۴۳۹ - حشره‌شناسی کشاورزی

روزانه	۴۹۵۳	دانشگاه ارومیه	حشره‌شناسی کشاورزی		۶	-
روزانه	۴۹۵۴	دانشگاه بوعلی سینا - همدان	حشره‌شناسی کشاورزی		۴	-
روزانه	۴۹۵۵	دانشگاه تبریز	حشره‌شناسی کشاورزی		۵	-
روزانه	۴۹۵۶	دانشگاه تربیت مدرس (محل تحصیل دانشکده کشاورزی واقع در اتوبان تهران کرج)	حشره‌شناسی کشاورزی		۵	-
روزانه	۴۹۵۷	دانشگاه تهران (محل تحصیل پردیس کشاورزی و منابع طبیعی کرج)	حشره‌شناسی کشاورزی		۷	-

## ادامه ۲۴۳۹ - حشره شناسی کشاورزی

دوره	کدرشته محل	نام دانشگاه یا مؤسسه محل تحصیل	نام رشته تحصیلی	نام گرایش	ظرفیت پذیرش نیمسال	توضیحات
اول	دوم					
روزانه	۴۹۵۸	دانشگاه رازی - کرمانشاه	حشره شناسی کشاورزی		۳	-
روزانه	۴۹۵۹	دانشگاه زابل	حشره شناسی کشاورزی		۳	-
روزانه	۴۹۶۰	دانشگاه شهید چمران - اهواز	حشره شناسی کشاورزی		۳	-
روزانه	۴۹۶۱	دانشگاه فردوسی مشهد	حشره شناسی کشاورزی		۳	-
روزانه	۴۹۶۲	دانشگاه گیلان - رشت	حشره شناسی کشاورزی		۵	-
روزانه	۴۹۶۳	دانشگاه لرستان - خرم‌آباد	حشره شناسی کشاورزی		۳	-
روزانه	۴۹۶۴	دانشگاه محقق اردبیلی - اردبیل	حشره شناسی کشاورزی		۴	-
روزانه	۴۹۶۵	دانشگاه مراغه	حشره شناسی کشاورزی		۲	-
روزانه	۴۹۶۶	دانشگاه ولی عصر (عج) - رفسنجان	حشره شناسی کشاورزی		۴	-
نوبت دوم	۴۹۶۷	دانشگاه ارومیه	حشره شناسی کشاورزی		۱	-
نوبت دوم	۴۹۶۸	دانشگاه تبریز	حشره شناسی کشاورزی		۳	-
نوبت دوم	۴۹۶۹	دانشگاه تربیت مدرس (محل تحصیل دانشکده کشاورزی واقع در اتوبان تهران کرج)	حشره شناسی کشاورزی		۲	-
نوبت دوم	۴۹۷۰	دانشگاه تهران (محل تحصیل پردیس کشاورزی و منابع طبیعی کرج)	حشره شناسی کشاورزی		۲	-
نوبت دوم	۴۹۷۱	دانشگاه شهید چمران - اهواز	حشره شناسی کشاورزی		۱	-
نوبت دوم	۴۹۷۲	دانشگاه فردوسی مشهد	حشره شناسی کشاورزی		۲	-
نوبت دوم	۴۹۷۳	دانشگاه محقق اردبیلی - اردبیل	حشره شناسی کشاورزی		۴	-
پردیس خودگردان	۴۹۷۴	دانشگاه ارومیه	حشره شناسی کشاورزی		۳	محل تحصیل پردیس خودگردان دانشگاه
پردیس خودگردان	۴۹۷۵	دانشگاه گیلان - رشت	حشره شناسی کشاورزی		۳	محل تحصیل پردیس خودگردان دانشگاه

## ۲۴۴۰ - بیماری شناسی گیاهی

روزانه	۴۹۷۶	دانشگاه بوعلی سینا - همدان	بیماری شناسی گیاهی		۵	-
روزانه	۴۹۷۷	دانشگاه تبریز	بیماری شناسی گیاهی		۲	-
روزانه	۴۹۷۸	دانشگاه تربیت مدرس (محل تحصیل دانشکده کشاورزی واقع در اتوبان تهران کرج)	بیماری شناسی گیاهی		۵	-
روزانه	۴۹۷۹	دانشگاه تهران (محل تحصیل پردیس کشاورزی و منابع طبیعی کرج)	بیماری شناسی گیاهی		۴	-
روزانه	۴۹۸۰	دانشگاه زابل	بیماری شناسی گیاهی		۲	-
روزانه	۴۹۸۱	دانشگاه زنجان	بیماری شناسی گیاهی		۴	-
روزانه	۴۹۸۲	دانشگاه شهید باهنر - کرمان	بیماری شناسی گیاهی		۲	-
روزانه	۴۹۸۳	دانشگاه شهید چمران - اهواز	بیماری شناسی گیاهی		۲	-
روزانه	۴۹۸۴	دانشگاه شیراز	بیماری شناسی گیاهی		۵	-
روزانه	۴۹۸۵	دانشگاه صنعتی اصفهان	بیماری شناسی گیاهی		۲	-
روزانه	۴۹۸۶	دانشگاه علوم کشاورزی و منابع طبیعی ساری	بیماری شناسی گیاهی		۳	-
روزانه	۴۹۸۷	دانشگاه علوم کشاورزی و منابع طبیعی گرگان	بیماری شناسی گیاهی		۲	-
روزانه	۴۹۸۸	دانشگاه فردوسی مشهد	بیماری شناسی گیاهی		۷	-
روزانه	۴۹۸۹	دانشگاه کردستان - سنندج	بیماری شناسی گیاهی		۳	-
روزانه	۴۹۹۰	دانشگاه گیلان - رشت	بیماری شناسی گیاهی		۲	-
روزانه	۴۹۹۱	دانشگاه لرستان - خرم‌آباد	بیماری شناسی گیاهی		۳	-
روزانه	۴۹۹۲	دانشگاه ولی عصر (عج) - رفسنجان	بیماری شناسی گیاهی		۴	-
نوبت دوم	۴۹۹۳	دانشگاه بوعلی سینا - همدان	بیماری شناسی گیاهی		۲	-
نوبت دوم	۴۹۹۴	دانشگاه تبریز	بیماری شناسی گیاهی		۱	-
نوبت دوم	۴۹۹۵	دانشگاه تربیت مدرس (محل تحصیل دانشکده کشاورزی واقع در اتوبان تهران کرج)	بیماری شناسی گیاهی		۱	-
نوبت دوم	۴۹۹۶	دانشگاه تهران (محل تحصیل پردیس کشاورزی و منابع طبیعی کرج)	بیماری شناسی گیاهی		۲	-
نوبت دوم	۴۹۹۷	دانشگاه صنعتی اصفهان	بیماری شناسی گیاهی		۱	-
نوبت دوم	۴۹۹۸	دانشگاه علوم کشاورزی و منابع طبیعی گرگان	بیماری شناسی گیاهی		۱	-
نوبت دوم	۴۹۹۹	دانشگاه فردوسی مشهد	بیماری شناسی گیاهی		۵	-
پردیس خودگردان	۵۰۰۰	دانشگاه زابل	بیماری شناسی گیاهی		۲	محل تحصیل پردیس خودگردان دانشگاه

## ۲۴۴۱ - علوم جنگل - جنگلداری و مسائل اقتصادی

روزانه	۵۰۰۱	دانشگاه تهران (محل تحصیل پردیس کشاورزی و منابع طبیعی کرج)	علوم جنگل	مسائل اقتصادی - اجتماعی جنگل	۲	-
روزانه	۵۰۰۲	دانشگاه ارومیه	علوم جنگل	جنگلداری	۵	-
روزانه	۵۰۰۳	دانشگاه ایلام	علوم جنگل	جنگلداری	۲	-
روزانه	۵۰۰۴	دانشگاه تربیت مدرس (محل تحصیل شهرستان نور)	علوم جنگل	جنگلداری	۲	-
روزانه	۵۰۰۵	دانشگاه تهران (محل تحصیل پردیس کشاورزی و منابع طبیعی کرج)	علوم جنگل	جنگلداری	۲	-
روزانه	۵۰۰۶	دانشگاه شهرکرد	علوم جنگل	جنگلداری	۳	-
روزانه	۵۰۰۷	دانشگاه علوم کشاورزی و منابع طبیعی ساری	علوم جنگل	جنگلداری	۲	-
روزانه	۵۰۰۸	دانشگاه علوم کشاورزی و منابع طبیعی گرگان	علوم جنگل	جنگلداری	۲	-
روزانه	۵۰۰۹	دانشگاه لرستان - خرم‌آباد	علوم جنگل	جنگلداری	۳	-
روزانه	۵۰۱۰	دانشگاه گیلان - رشت (محل تحصیل دانشکده منابع طبیعی واقع در صومعه سرا)	علوم و مهندسی جنگل	مدیریت جنگل	۳	-
نوبت دوم	۵۰۱۱	دانشگاه تهران (محل تحصیل پردیس کشاورزی و منابع طبیعی کرج)	علوم جنگل	مسائل اقتصادی - اجتماعی جنگل	۲	-
نوبت دوم	۵۰۱۲	دانشگاه ارومیه	علوم جنگل	جنگلداری	۱	-
نوبت دوم	۵۰۱۳	دانشگاه ایلام	علوم جنگل	جنگلداری	۲	-
نوبت دوم	۵۰۱۴	دانشگاه تربیت مدرس (محل تحصیل شهرستان نور)	علوم جنگل	جنگلداری	۱	-
نوبت دوم	۵۰۱۵	دانشگاه تهران (محل تحصیل پردیس کشاورزی و منابع طبیعی کرج)	علوم جنگل	جنگلداری	۱	-

## ادامه ۲۴۴۱ - علوم جنگل - جنگلداری و مسائل اقتصادی

دوره	کدرشته محل	نام دانشگاه یا مؤسسه محل تحصیل	نام رشته تحصیلی	نام گرایش	ظرفیت پذیرش نیمسال	توضیحات
اول	دوم					
نوبت دوم	۵۰۱۶	دانشگاه علوم کشاورزی و منابع طبیعی گرگان	علوم جنگل	جنگلداری	۱	-
پردیس خودگردان	۵۰۱۷	دانشگاه گیلان - رشت	علوم و مهندسی جنگل	مدیریت جنگل	۳	محل تحصیل پردیس خودگردان دانشگاه

## ۲۴۴۲ - علوم جنگل - مهندسی جنگل

یورس اعزام به خارج	۵۰۱۸	دانشگاه تهران	علوم جنگل	مهندسی جنگل	۱	پذیرش با عنوان مدیریت و مدلسازی جنگل
یورس اعزام به خارج	۵۰۱۹	دانشگاه تهران	علوم جنگل	مهندسی جنگل	۱	پذیرش با عنوان حمایت و آسیب شناسی جنگل
یورس اعزام به خارج	۵۰۲۰	دانشگاه تهران	علوم جنگل	مهندسی جنگل	۱	پذیرش با عنوان ژنتیک جنگل
روزانه	۵۰۲۱	دانشگاه تهران (محل تحصیل پردیس کشاورزی و منابع طبیعی کرج)	علوم جنگل	مهندسی جنگل	۴	-
روزانه	۵۰۲۲	دانشگاه علوم کشاورزی و منابع طبیعی ساری	علوم جنگل	مهندسی جنگل	۲	-
روزانه	۵۰۲۳	دانشگاه گیلان - رشت (محل تحصیل دانشکده منابع طبیعی واقع در صومعه سرا)	علوم و مهندسی جنگل	عمران و بهره برداری جنگل	۲	-
نوبت دوم	۵۰۲۴	دانشگاه تهران (محل تحصیل پردیس کشاورزی و منابع طبیعی کرج)	علوم جنگل	مهندسی جنگل	۲	-

## ۲۴۴۳ - علوم جنگل - جنگل شناسی

روزانه	۵۰۲۵	دانشگاه ایلام	علوم جنگل	جنگل شناسی و اکولوژی جنگل	۲	-
روزانه	۵۰۲۶	دانشگاه تربیت مدرس (محل تحصیل شهرستان نور)	علوم جنگل	جنگل شناسی و اکولوژی جنگل	۵	-
روزانه	۵۰۲۷	دانشگاه تهران (محل تحصیل پردیس کشاورزی و منابع طبیعی کرج)	علوم جنگل	جنگل شناسی و اکولوژی جنگل	۴	-
روزانه	۵۰۲۸	دانشگاه علوم کشاورزی و منابع طبیعی گرگان	علوم جنگل	جنگل شناسی و اکولوژی جنگل	۳	-
روزانه	۵۰۲۹	دانشگاه لرستان - خرم‌آباد	علوم جنگل	جنگل شناسی و اکولوژی جنگل	۳	-
روزانه	۵۰۳۰	دانشگاه گیلان - رشت (محل تحصیل دانشکده منابع طبیعی واقع در صومعه سرا)	علوم و مهندسی جنگل	علوم زیستی جنگل	۳	-
نوبت دوم	۵۰۳۱	دانشگاه تربیت مدرس (محل تحصیل شهرستان نور)	علوم جنگل	جنگل شناسی و اکولوژی جنگل	۱	-
نوبت دوم	۵۰۳۲	دانشگاه تهران (محل تحصیل پردیس کشاورزی و منابع طبیعی کرج)	علوم جنگل	جنگل شناسی و اکولوژی جنگل	۲	-
نوبت دوم	۵۰۳۳	دانشگاه علوم کشاورزی و منابع طبیعی گرگان	علوم جنگل	جنگل شناسی و اکولوژی جنگل	۲	-

## ۲۴۴۴ - تکثیر و پرورش آبزیان

روزانه	۵۰۳۴	دانشگاه ارومیه	تکثیر و پرورش آبزیان	تکثیر و پرورش آبزیان	۲	-
روزانه	۵۰۳۵	دانشگاه تربیت مدرس (محل تحصیل شهرستان نور)	تکثیر و پرورش آبزیان	تکثیر و پرورش آبزیان	۳	-
روزانه	۵۰۳۶	دانشگاه تهران (محل تحصیل پردیس کشاورزی و منابع طبیعی کرج)	تکثیر و پرورش آبزیان	تکثیر و پرورش آبزیان	۷	-
روزانه	۵۰۳۷	دانشگاه صنعتی اصفهان	تکثیر و پرورش آبزیان	تکثیر و پرورش آبزیان	۵	-
روزانه	۵۰۳۸	دانشگاه علوم کشاورزی و منابع طبیعی ساری	تکثیر و پرورش آبزیان	تکثیر و پرورش آبزیان	۳	-
روزانه	۵۰۳۹	دانشگاه علوم کشاورزی و منابع طبیعی گرگان	تکثیر و پرورش آبزیان	تکثیر و پرورش آبزیان	۷	-
روزانه	۵۰۴۰	دانشگاه علوم و فنون دریایی خرمشهر	تکثیر و پرورش آبزیان	تکثیر و پرورش آبزیان	۳	-
روزانه	۵۰۴۱	دانشگاه گیلان - رشت (محل تحصیل دانشکده منابع طبیعی واقع در صومعه سرا)	تکثیر و پرورش آبزیان	تکثیر و پرورش آبزیان	۳	-
روزانه	۵۰۴۲	دانشگاه هرمزگان - بندرعباس	تکثیر و پرورش آبزیان	تکثیر و پرورش آبزیان	۴	-
روزانه	۵۰۴۳	دانشگاه تهران (محل تحصیل پردیس کشاورزی و منابع طبیعی کرج)	بوم شناسی آبزیان	بوم شناسی آبزیان	۵	-
روزانه	۵۰۴۴	دانشگاه علوم و فنون دریایی خرمشهر	بوم شناسی آبزیان	بوم شناسی آبزیان	۳	-
روزانه	۵۰۴۵	دانشگاه گیلان - رشت (محل تحصیل دانشکده منابع طبیعی واقع در صومعه سرا)	بوم شناسی آبزیان	بوم شناسی آبزیان	۳	-
نوبت دوم	۵۰۴۶	دانشگاه ارومیه	تکثیر و پرورش آبزیان	تکثیر و پرورش آبزیان	۱	-
نوبت دوم	۵۰۴۷	دانشگاه تهران (محل تحصیل پردیس کشاورزی و منابع طبیعی کرج)	تکثیر و پرورش آبزیان	تکثیر و پرورش آبزیان	۳	-
نوبت دوم	۵۰۴۸	دانشگاه علوم کشاورزی و منابع طبیعی گرگان	تکثیر و پرورش آبزیان	تکثیر و پرورش آبزیان	۳	-
نوبت دوم	۵۰۴۹	دانشگاه هرمزگان - بندرعباس	تکثیر و پرورش آبزیان	تکثیر و پرورش آبزیان	۴	-
نوبت دوم	۵۰۵۰	دانشگاه تهران (محل تحصیل پردیس کشاورزی و منابع طبیعی کرج)	بوم شناسی آبزیان	بوم شناسی آبزیان	۱	-
پردیس خودگردان	۵۰۵۱	دانشگاه علوم کشاورزی و منابع طبیعی ساری	تکثیر و پرورش آبزیان	تکثیر و پرورش آبزیان	۳	-
پردیس خودگردان	۵۰۵۲	دانشگاه علوم و فنون دریایی خرمشهر	تکثیر و پرورش آبزیان	تکثیر و پرورش آبزیان	۳	محل تحصیل پردیس خودگردان دانشگاه
پردیس خودگردان	۵۰۵۳	دانشگاه هرمزگان - بندرعباس (محل تحصیل پردیس خودگردان دانشگاه در جزیره قشم)	تکثیر و پرورش آبزیان	تکثیر و پرورش آبزیان	۴	-

## ۲۴۴۵ - شیلات - عمل آوری

روزانه	۵۰۵۴	دانشگاه تربیت مدرس (محل تحصیل شهرستان نور)	شیلات	عمل آوری فرآورده‌های شیلاتی	۳	-
روزانه	۵۰۵۵	دانشگاه دریانوردی و علوم دریایی چابهار	شیلات	عمل آوری فرآورده‌های شیلاتی	۱	-
روزانه	۵۰۵۶	دانشگاه علوم کشاورزی و منابع طبیعی گرگان	شیلات	عمل آوری فرآورده‌های شیلاتی	۵	-
روزانه	۵۰۵۷	دانشگاه گیلان - رشت (محل تحصیل دانشکده منابع طبیعی واقع در صومعه سرا)	شیلات	عمل آوری فرآورده‌های شیلاتی	۱	-
نوبت دوم	۵۰۵۸	دانشگاه دریانوردی و علوم دریایی چابهار	شیلات	عمل آوری فرآورده‌های شیلاتی	۱	-
نوبت دوم	۵۰۵۹	دانشگاه علوم کشاورزی و منابع طبیعی گرگان	شیلات	عمل آوری فرآورده‌های شیلاتی	۳	-

## ادامه ۲۴۴۵ - شیلات - عمل آوری

دوره	کدرشته محل	نام دانشگاه یا مؤسسه محل تحصیل	نام رشته تحصیلی	نام گرایش	ظرفیت پذیرش نیمسال	توضیحات
اول	دوم					
نوبت دوم	۵۰۶۰	دانشگاه گیلان - رشت (محل تحصیل دانشکده منابع طبیعی واقع در صومعه سرا)	شیلات	عمل آوری فرآورده‌های شیلاتی	۱	-

## ۲۴۴۷ - شیلات - تولید و بهره برداری

روزانه	۵۰۶۱	دانشگاه علوم کشاورزی و منابع طبیعی گرگان	شیلات	تولید و بهره برداری	۷	-
روزانه	۵۰۶۲	دانشگاه گنبد	شیلات	تولید و بهره برداری	۵	-
روزانه	۵۰۶۳	دانشگاه هرمزگان - بندرعباس	شیلات	تولید و بهره برداری	۲	-
نوبت دوم	۵۰۶۴	دانشگاه علوم کشاورزی و منابع طبیعی گرگان	شیلات	تولید و بهره برداری	۳	-
نوبت دوم	۵۰۶۵	دانشگاه هرمزگان - بندرعباس	شیلات	تولید و بهره برداری	۲	-
پردیس خودگردان	۵۰۶۶	دانشگاه هرمزگان - بندرعباس (محل تحصیل پردیس خودگردان دانشگاه در جزیره قشم)	شیلات	تولید و بهره برداری	۲	-

## ۲۴۴۸ - علوم و مهندسی مرتع

روزانه	۵۰۶۷	دانشگاه تربیت مدرس (محل تحصیل شهرستان نور)	علوم و مهندسی مرتع		۳	-
روزانه	۵۰۶۸	دانشگاه تهران (محل تحصیل پردیس کشاورزی و منابع طبیعی کرج)	علوم و مهندسی مرتع		۷	-
روزانه	۵۰۶۹	دانشگاه شهرکرد	علوم و مهندسی مرتع		۳	-
روزانه	۵۰۷۰	دانشگاه صنعتی اصفهان	علوم و مهندسی مرتع		۴	-
روزانه	۵۰۷۱	دانشگاه علوم کشاورزی و منابع طبیعی ساری	علوم و مهندسی مرتع		۳	-
روزانه	۵۰۷۲	دانشگاه علوم کشاورزی و منابع طبیعی گرگان	علوم و مهندسی مرتع		۵	-
روزانه	۵۰۷۳	دانشگاه محقق اردبیلی - اردبیل	علوم و مهندسی مرتع		۱	-
نوبت دوم	۵۰۷۴	دانشگاه تهران (محل تحصیل پردیس کشاورزی و منابع طبیعی کرج)	علوم و مهندسی مرتع		۲	-
نوبت دوم	۵۰۷۵	دانشگاه علوم کشاورزی و منابع طبیعی گرگان	علوم و مهندسی مرتع		۳	-
نوبت دوم	۵۰۷۶	دانشگاه محقق اردبیلی - اردبیل	علوم و مهندسی مرتع		۱	-

## ۲۴۴۹ - مدیریت و کنترل بیابان

روزانه	۵۰۷۷	دانشگاه تهران (محل تحصیل پردیس کشاورزی و منابع طبیعی کرج)	مدیریت و کنترل بیابان		۵	-
روزانه	۵۰۷۸	دانشگاه سمنان	مدیریت و کنترل بیابان		۲	-
روزانه	۵۰۷۹	دانشگاه علوم کشاورزی و منابع طبیعی گرگان	مدیریت و کنترل بیابان		۴	-
روزانه	۵۰۸۰	دانشگاه کاشان	مدیریت و کنترل بیابان		۳	-
روزانه	۵۰۸۱	دانشگاه هرمزگان - بندرعباس	مدیریت و کنترل بیابان		۳	-
روزانه	۵۰۸۲	دانشگاه یزد	مدیریت و کنترل بیابان		۴	-
نوبت دوم	۵۰۸۳	دانشگاه تهران (محل تحصیل پردیس کشاورزی و منابع طبیعی کرج)	مدیریت و کنترل بیابان		۱	-
نوبت دوم	۵۰۸۴	دانشگاه سمنان	مدیریت و کنترل بیابان		۱	-
نوبت دوم	۵۰۸۵	دانشگاه علوم کشاورزی و منابع طبیعی گرگان	مدیریت و کنترل بیابان		۱	-
نوبت دوم	۵۰۸۶	دانشگاه کاشان	مدیریت و کنترل بیابان		۲	-
نوبت دوم	۵۰۸۷	دانشگاه هرمزگان - بندرعباس	مدیریت و کنترل بیابان		۲	-
نوبت دوم	۵۰۸۸	دانشگاه یزد	مدیریت و کنترل بیابان		۳	-
پردیس خودگردان	۵۰۸۹	دانشگاه هرمزگان - بندرعباس (محل تحصیل پردیس خودگردان دانشگاه در جزیره قشم)	مدیریت و کنترل بیابان		۳	-

## ۲۴۵۰ - علوم و مهندسی آبخیزداری

روزانه	۵۰۹۰	دانشگاه ارومیه	علوم و مهندسی آبخیزداری	آب	۲	-
روزانه	۵۰۹۱	دانشگاه تهران (محل تحصیل پردیس کشاورزی و منابع طبیعی کرج)	علوم و مهندسی آبخیزداری	آب	۳	-
روزانه	۵۴۳۹	دانشگاه شهرکرد	علوم و مهندسی آبخیزداری	آب	۳	-
روزانه	۵۰۹۲	دانشگاه علوم کشاورزی و منابع طبیعی ساری	علوم و مهندسی آبخیزداری	آب	۳	-
روزانه	۵۰۹۳	دانشگاه علوم کشاورزی و منابع طبیعی گرگان	علوم و مهندسی آبخیزداری	آب	۳	-
روزانه	۵۰۹۴	دانشگاه کاشان	علوم و مهندسی آبخیزداری	آب	۲	-
روزانه	۵۰۹۵	دانشگاه لرستان - خرم‌آباد	علوم و مهندسی آبخیزداری	آب	۳	-
روزانه	۵۰۹۶	دانشگاه هرمزگان - بندرعباس	علوم و مهندسی آبخیزداری	آب	۴	-
روزانه	۵۰۹۷	دانشگاه ارومیه	علوم و مهندسی آبخیزداری	زمین	۲	-
روزانه	۵۰۹۸	دانشگاه تهران (محل تحصیل پردیس کشاورزی و منابع طبیعی کرج)	علوم و مهندسی آبخیزداری	زمین	۳	-
روزانه	۵۰۹۹	دانشگاه علوم کشاورزی و منابع طبیعی ساری	علوم و مهندسی آبخیزداری	زمین	۳	-
روزانه	۵۱۰۰	دانشگاه هرمزگان - بندرعباس	علوم و مهندسی آبخیزداری	زمین	۳	-
روزانه	۵۱۰۱	دانشگاه تربیت مدرس (محل تحصیل شهرستان نور)	علوم و مهندسی آبخیزداری	حفاظت آب و خاک	۳	-
روزانه	۵۱۰۲	دانشگاه تربیت مدرس (محل تحصیل شهرستان نور)	مدیریت حوزه‌های آبخیز		۲	-
نوبت دوم	۵۱۰۳	دانشگاه ارومیه	علوم و مهندسی آبخیزداری	آب	۱	-
نوبت دوم	۵۱۰۴	دانشگاه تهران (محل تحصیل پردیس کشاورزی و منابع طبیعی کرج)	علوم و مهندسی آبخیزداری	آب	۲	-
نوبت دوم	۵۱۰۵	دانشگاه علوم کشاورزی و منابع طبیعی گرگان	علوم و مهندسی آبخیزداری	آب	۳	-
نوبت دوم	۵۱۰۶	دانشگاه کاشان	علوم و مهندسی آبخیزداری	آب	۱	-
نوبت دوم	۵۱۰۷	دانشگاه هرمزگان - بندرعباس	علوم و مهندسی آبخیزداری	آب	۲	-



## ادامه ۲۴۵۰ - علوم و مهندسی آب‌خیزداری

دوره	کدرشته محل	نام دانشگاه یا مؤسسه محل تحصیل	نام رشته تحصیلی	نام گرایش	ظرفیت پذیرش نیمسال		توضیحات
					اول	دوم	
نوبت دوم	۵۱۰۸	دانشگاه ارومیه	علوم و مهندسی آب‌خیزداری	زمین	۱	-	
نوبت دوم	۵۱۰۹	دانشگاه تهران (محل تحصیل پردیس کشاورزی و منابع طبیعی کرج)	علوم و مهندسی آب‌خیزداری	زمین	۲	-	
نوبت دوم	۵۱۱۰	دانشگاه هرمزگان - بندرعباس	علوم و مهندسی آب‌خیزداری	زمین	۲	-	
نوبت دوم	۵۱۱۱	دانشگاه تربیت مدرس (محل تحصیل شهرستان نور)	علوم و مهندسی آب‌خیزداری	حفاظت آب و خاک	۲	-	
نوبت دوم	۵۱۱۲	دانشگاه تربیت مدرس (محل تحصیل شهرستان نور)	علوم و مهندسی آب‌خیزداری	مدیریت حوزه‌های آب‌خیز	۲	-	
پردیس خودگردان	۵۱۱۳	دانشگاه علوم کشاورزی و منابع طبیعی ساری	علوم و مهندسی آب‌خیزداری	آب	۳	-	
پردیس خودگردان	۵۱۱۴	دانشگاه هرمزگان - بندرعباس (محل تحصیل پردیس خودگردان دانشگاه در جزیره قشم)	علوم و مهندسی آب‌خیزداری	آب	۳	-	
پردیس خودگردان	۵۱۱۵	دانشگاه علوم کشاورزی و منابع طبیعی ساری	علوم و مهندسی آب‌خیزداری	زمین	۳	-	
پردیس خودگردان	۵۱۱۶	دانشگاه هرمزگان - بندرعباس	علوم و مهندسی آب‌خیزداری	زمین	۳	-	

## ۲۴۵۳ - بیولوژی و آناتومی چوب

روزانه	۵۱۱۷	دانشگاه تهران (محل تحصیل پردیس کشاورزی و منابع طبیعی کرج)	بیولوژی و آناتومی چوب		۳	-	
نوبت دوم	۵۱۱۸	دانشگاه تهران (محل تحصیل پردیس کشاورزی و منابع طبیعی کرج)	بیولوژی و آناتومی چوب		۱	-	

www.Sanjesh3.com

**\* پذیرش برای دوره‌های تحصیلی با عنوان: نوبت دوم، پیام نور، غیرانتفاعی و پردیس بصورت اخذ شهرییه می‌باشد \***

### جدول شماره ۵- کدرشته محل‌های گروه آزمایشی هـ

۲۵۰۱- مدیریت پروژه

دوره	کدرشته محل	نام دانشگاه یا مؤسسه محل تحصیل	نام رشته تحصیلی	نام گرایش	ظرفیت پذیرش نیمسال	توضیحات
اول	دوم					
روزانه	۵۱۱۹	دانشگاه تربیت مدرس	مدیریت پروژه و ساخت		۳	-
نوبت دوم	۵۱۲۰	دانشگاه تربیت مدرس	مدیریت پروژه و ساخت		۲	-

### ۲۵۰۲- معماری

بورس اعزام به خارج	۵۱۲۱	دانشگاه هنر اسلامی تبریز	معماری		۱	پذیرش با عنوان معماری و مرمت بنا گرایش مقاوم سازی بناهای تاریخی
بورس اعزام به خارج	۵۱۲۲	دانشگاه صنعتی شاهرود	معماری	معماری	۱	پذیرش با عنوان معماری گرایش انرژی معماری
بورس اعزام به خارج	۵۱۲۳	دانشگاه یزد	معماری	معماری	۱	پذیرش با عنوان معماری گرایش انرژی
بورس اعزام به خارج	۵۱۲۴	دانشگاه شهید چمران - اهواز	معماری	معماری	۱	پذیرش با عنوان معماری گرایش طراحی منظر
روزانه	۵۱۲۵	دانشگاه بین‌المللی امام خمینی (ره) - قزوین	معماری		۳	-
روزانه	۵۱۲۶	دانشگاه هنر اسلامی تبریز	معماری	معماری اسلامی	-	۸
روزانه	۵۱۲۷	دانشگاه هنر اصفهان	معماری	معماری اسلامی	۶	-
روزانه	۵۱۲۸	دانشگاه تربیت دبیر شهید رجایی - تهران	معماری	معماری	۶	-
روزانه	۵۱۲۹	دانشگاه تربیت مدرس	معماری	معماری	۳	-
روزانه	۵۱۳۰	دانشگاه تهران	معماری	معماری	۳	محل تحصیل پردیس هنرهای زیبا
روزانه	۵۱۳۱	دانشگاه شهید بهشتی - تهران	معماری	معماری	۴	-
روزانه	۵۱۳۲	دانشگاه علم و صنعت ایران - تهران	معماری	معماری	۷	-
روزانه	۵۱۳۳	دانشگاه هنر	معماری	معماری	۲	-
روزانه	۵۱۳۴	دانشگاه یزد	معماری	معماری	۳	-
روزانه	۵۱۳۵	دانشگاه تربیت مدرس	معماری	معماری	۳	-
روزانه	۵۱۳۶	دانشگاه تهران	معماری	معماری	۳	محل تحصیل پردیس هنرهای زیبا
نوبت دوم	۵۱۳۷	دانشگاه بین‌المللی امام خمینی (ره) - قزوین	معماری		۳	-
نوبت دوم	۵۱۳۸	دانشگاه تربیت دبیر شهید رجایی - تهران	معماری	معماری	۴	-
نوبت دوم	۵۱۳۹	دانشگاه تربیت مدرس	معماری	معماری	۲	-
نوبت دوم	۵۱۴۰	دانشگاه تهران	معماری	معماری	۲	محل تحصیل پردیس هنرهای زیبا
نوبت دوم	۵۱۴۱	دانشگاه علم و صنعت ایران - تهران	معماری	معماری	۲	-
نوبت دوم	۵۱۴۲	دانشگاه هنر	معماری	معماری	۱	-
نوبت دوم	۵۱۴۳	دانشگاه یزد	معماری	معماری	۱	-
نوبت دوم	۵۱۴۴	دانشگاه تربیت مدرس	معماری	معماری	۲	-
نوبت دوم	۵۱۴۵	دانشگاه تهران	معماری	معماری	۲	محل تحصیل پردیس هنرهای زیبا
پردیس خودگردان	۵۱۴۶	دانشگاه تهران (محل تحصیل پردیس خودگردان کیش)	معماری	معماری	۷	-
پردیس خودگردان	۵۱۴۷	دانشگاه شهید بهشتی - تهران	معماری	معماری	۳	محل تحصیل پردیس خودگردان دانشگاه
پردیس خودگردان	۵۱۴۸	دانشگاه علم و صنعت ایران - تهران	معماری	معماری	۳	-

### ۲۵۰۳- شهرسازی

بورس اعزام به خارج	۵۱۴۹	دانشگاه یزد	شهرسازی		۱	پذیرش با عنوان شهرسازی گرایش انرژی
بورس اعزام به خارج	۵۱۵۰	دانشگاه هنر اسلامی تبریز	شهرسازی	مدیریت شهری	۱	پذیرش با عنوان شهرسازی گرایش شهر هوشمند
بورس اعزام به خارج	۴۴۵۶	مجمع آموزش عالی کتاباد	شهرسازی		۱	-
روزانه	۵۱۵۱	دانشگاه تربیت مدرس	شهرسازی		۴	-
روزانه	۵۱۵۲	دانشگاه تهران	شهرسازی		۴	محل تحصیل پردیس هنرهای زیبا
روزانه	۵۱۵۴	دانشگاه علم و صنعت ایران - تهران	شهرسازی		۱	-
روزانه	۵۱۵۵	دانشگاه هنر	شهرسازی		۲	-
روزانه	۵۱۵۶	دانشگاه هنر اسلامی تبریز	شهرسازی	شهرسازی اسلامی	۵	-
روزانه	۵۱۵۷	دانشگاه هنر اصفهان	شهرسازی	شهرسازی اسلامی	۴	-
روزانه	۵۱۵۸	دانشگاه شهید بهشتی - تهران	طراحی شهری		۳	-
نوبت دوم	۵۱۵۹	دانشگاه تربیت مدرس	شهرسازی		۲	-
نوبت دوم	۵۱۶۰	دانشگاه تهران	شهرسازی		۲	محل تحصیل پردیس هنرهای زیبا
نوبت دوم	۵۱۶۱	دانشگاه هنر	شهرسازی		۱	-
پردیس خودگردان	۵۱۶۲	دانشگاه هنر (محل تحصیل محل تحصیل کرج)	شهرسازی		۲	-

### ۲۵۰۴- پژوهش هنر

بورس اعزام به خارج	۵۱۶۳	دانشگاه الزهراء (س) - تهران (ویژه خواهران)	پژوهش هنر		۱	پذیرش با عنوان طراحی لباس گرایش طراحی نرم افزارها
بورس اعزام به خارج	۵۱۶۴	دانشگاه الزهراء (س) - تهران (ویژه خواهران)	پژوهش هنر		۱	پذیرش با عنوان طراحی پارچه گرایش طراحی نرم افزارها
بورس اعزام به خارج	۵۱۶۵	دانشگاه الزهراء (س) - تهران (ویژه خواهران)	پژوهش هنر		۱	پذیرش با عنوان طراحی صنعتی گرایش کیف و کفش
بورس اعزام به خارج	۵۱۶۶	دانشگاه الزهراء (س) - تهران (ویژه خواهران)	پژوهش هنر		۱	پذیرش با عنوان طراحی صنعتی گرایش اسباب بازی
بورس اعزام به خارج	۵۱۶۷	دانشگاه الزهراء (س) - تهران (ویژه خواهران)	پژوهش هنر		۱	پذیرش با عنوان انیمیشن گرایش طراحی بازی
بورس اعزام به خارج	۵۱۶۸	دانشگاه الزهراء (س) - تهران (ویژه خواهران)	پژوهش هنر		۱	پذیرش با عنوان انیمیشن گرایش تولید انیمیشن - تصویر سازی و تبلیغات
بورس اعزام به خارج	۵۱۶۹	دانشگاه بوعلی سینا - همدان	پژوهش هنر		۱	پذیرش با عنوان طراحی صنعتی
بورس اعزام به خارج	۵۴۵۵	دانشگاه تربیت مدرس	پژوهش هنر		۱	پذیرش با عنوان ادبیات نمایشی گرایش ادبیات نمایشی
بورس اعزام به خارج	۵۴۵۶	دانشگاه تربیت مدرس	پژوهش هنر		۱	پذیرش با عنوان انیمیشن و سینما
بورس اعزام به خارج	۵۴۵۷	دانشگاه تربیت مدرس	پژوهش هنر		۱	پذیرش با عنوان نقاشی (مکاتب جدید)
بورس اعزام به خارج	۵۱۷۰	دانشگاه شیراز	پژوهش هنر		۱	پذیرش با عنوان طراحی صنعتی گرایش طراحی تعاملی
بورس اعزام به خارج	۵۱۷۱	دانشگاه علم و صنعت ایران - تهران	پژوهش هنر		۱	پذیرش با عنوان طراحی صنعتی گرایش طراحی و مدیریت
بورس اعزام به خارج	۵۱۷۲	دانشگاه علم و صنعت ایران - تهران	پژوهش هنر		۱	پذیرش با عنوان طراحی صنعتی گرایش طراحی و نوآوری

دوره	کدرشته محل	نام دانشگاه یا مؤسسه محل تحصیل	نام رشته تحصیلی	نام گرایش	ظرفیت پذیرش نیمسال		توضیحات
					اول	دوم	
بورس اعزام به خارج	۵۱۷۳	دانشگاه علم و صنعت ایران - تهران	پژوهش هنر		۱	-	پذیرش با عنوان طراحی صنعتی گرایش طراحی مالی
بورس اعزام به خارج	۵۱۷۴	دانشگاه هنر اسلامی تبریز	پژوهش هنر		۱	-	پذیرش با عنوان هنر و صنایع شیشه
بورس اعزام به خارج	۵۱۷۵	دانشگاه هنر اسلامی تبریز	پژوهش هنر		۱	-	پذیرش با عنوان انیمیشن
بورس اعزام به خارج	۵۱۷۶	دانشگاه هنر اصفهان	پژوهش هنر		۱	-	پذیرش با عنوان انیمیشن
بورس اعزام به خارج	۵۱۷۷	دانشگاه هنر اصفهان	پژوهش هنر		۱	-	پذیرش با عنوان بازیهای رایانه ای
بورس اعزام به خارج	۵۱۷۸	دانشگاه هنر اصفهان	پژوهش هنر		۱	-	پذیرش با عنوان چندرسانه ای
بورس اعزام به خارج	۵۱۷۹	دانشگاه هنر اصفهان	پژوهش هنر		۱	-	پذیرش با عنوان گرافیک
بورس اعزام به خارج	۵۱۸۰	دانشگاه هنر اصفهان	پژوهش هنر		۱	-	پذیرش با عنوان طراحی صنعتی فقط زن
روزانه	۵۱۸۱	دانشگاه الزهراء (س) - تهران (ویژه خواهران)	پژوهش هنر		-	۱۲	
روزانه	۵۱۸۲	دانشگاه تربیت مدرس	پژوهش هنر		۳	-	
روزانه	۵۱۸۳	دانشگاه تهران	پژوهش هنر		۳	-	محل تحصیل پردیس هنرهای زیبا
روزانه	۵۱۸۴	دانشگاه شاهد - تهران	پژوهش هنر		۲	-	شرایط در انتهای دفترچه
روزانه	۵۱۸۵	دانشگاه هنر	پژوهش هنر		۵	-	
روزانه	۵۱۸۶	دانشگاه هنر اصفهان	پژوهش هنر		۵	-	
روزانه	۵۱۸۷	دانشگاه تهران	تاریخ تطبیقی و تحلیلی هنر اسلامی		۳	-	محل تحصیل پردیس هنرهای زیبا
روزانه	۵۱۸۸	دانشگاه شاهد - تهران	تاریخ تطبیقی و تحلیلی هنر اسلامی		۲	-	شرایط در انتهای دفترچه
روزانه	۵۱۸۹	دانشگاه هنر	تاریخ تطبیقی و تحلیلی هنر اسلامی		۳	-	
روزانه	۵۴۳۵	دانشگاه تربیت مدرس	هنرهای اسلامی	نقاشی ایرانی	۳	-	
روزانه	۵۱۹۰	دانشگاه هنر اسلامی تبریز	هنرهای اسلامی		۶	-	
روزانه	۵۱۹۱	دانشگاه تهران	تئاتر		۳	-	محل تحصیل پردیس هنرهای زیبا فقط زن
نوبت دوم	۵۱۹۲	دانشگاه الزهراء (س) - تهران (ویژه خواهران)	پژوهش هنر		-	۲	
نوبت دوم	۵۱۹۳	دانشگاه تربیت مدرس	پژوهش هنر		۲	-	
نوبت دوم	۵۱۹۴	دانشگاه تهران	پژوهش هنر		۲	-	محل تحصیل پردیس هنرهای زیبا
نوبت دوم	۵۱۹۵	دانشگاه شاهد - تهران	پژوهش هنر		۱	-	شرایط در انتهای دفترچه
نوبت دوم	۵۱۹۶	دانشگاه هنر	پژوهش هنر		۱	-	
نوبت دوم	۵۱۹۷	دانشگاه تهران	تاریخ تطبیقی و تحلیلی هنر اسلامی		۲	-	محل تحصیل پردیس هنرهای زیبا
نوبت دوم	۵۱۹۸	دانشگاه شاهد - تهران	تاریخ تطبیقی و تحلیلی هنر اسلامی		۱	-	شرایط در انتهای دفترچه
نوبت دوم	۵۱۹۹	دانشگاه هنر	تاریخ تطبیقی و تحلیلی هنر اسلامی		۱	-	
نوبت دوم	۵۴۵۸	دانشگاه تربیت مدرس	هنرهای اسلامی	نقاشی ایرانی	۲	-	
پردیس خودگردان	۵۲۰۰	دانشگاه تهران (محل تحصیل پردیس خودگردان کیش)	پژوهش هنر		۷	-	
پردیس خودگردان	۵۲۰۱	دانشگاه هنر (محل تحصیل محل تحصیل کرج)	پژوهش هنر		۵	-	

۵۲-۲	دانشگاه شهید چمران - اهواز	مرمت آثار و اشیای تاریخی	۱	-	مرمت اشیای فرهنگی و تاریخی
۵۲-۳	دانشگاه هنر	مرمت	۲	-	مرمت اشیای فرهنگی و تاریخی
۵۲-۴	دانشگاه هنر اصفهان	مرمت	۲	-	مرمت اشیای فرهنگی و تاریخی
۵۲-۵	دانشگاه هنر	مرمت	۱	-	مرمت اشیای فرهنگی و تاریخی
۵۲-۶	دانشگاه هنر (محل تحصیل محل تحصیل کرج)	مرمت	۲	-	مرمت اشیای فرهنگی و تاریخی

۵۲۰۷	دانشگاه صنعتی شاهرود	مرمت و احیاء بناها و بافت‌های تاریخی	۱	پذیرش با عنوان مرمت گرایش مرمت
۵۲۰۸	دانشگاه تهران	مرمت و احیاء بناها و بافت‌های تاریخی	۳	محل تحصیل پردیس هنرهای زیبا
۵۲۰۹	دانشگاه هنر اصفهان	مرمت و احیاء بناها و بافت‌های تاریخی	۳	-
۵۲۱۰	دانشگاه تهران	مرمت و احیاء بناها و بافت‌های تاریخی	۲	محل تحصیل پردیس هنرهای زیبا

**\* پذیرش برای دوره‌های تحصیلی با عنوان: نوبت دوم، پیام نور، غیرانتفاعی و پردیس بصورت اخذ شهریه می‌باشد \***

### جدول شماره ۶- کدرشته محل‌های گروه آزمایشی دامپزشکی

#### ۲۷۰۱ - جراحی دامپزشکی

دوره	کدرشته محل	نام دانشگاه یا مؤسسه محل تحصیل	نام رشته تحصیلی	نام گرایش	ظرفیت پذیرش نیمسال	توضیحات
اول	دوم					
روزانه	۵۲۱۱	دانشگاه ارومیه	جراحی دامپزشکی (دستکاری)		۳	تخصصی - دستیاری
روزانه	۵۲۱۲	دانشگاه تهران	جراحی دامپزشکی (دستکاری)		۲	تخصصی - دستیاری - محل تحصیل دانشکده دامپزشکی تهران
روزانه	۵۲۱۳	دانشگاه شیراز	جراحی دامپزشکی (دستکاری)		۳	تخصصی - دستیاری
روزانه	۵۲۱۴	دانشگاه فردوسی مشهد	جراحی دامپزشکی (دستکاری)		۳	تخصصی - دستیاری
نوبت دوم	۵۲۱۵	دانشگاه ارومیه	جراحی دامپزشکی (دستکاری)		۱	تخصصی - دستیاری
نوبت دوم	۵۲۱۶	دانشگاه تهران	جراحی دامپزشکی (دستکاری)		۱	تخصصی - دستیاری - محل تحصیل دانشکده دامپزشکی تهران
نوبت دوم	۵۲۱۷	دانشگاه فردوسی مشهد	جراحی دامپزشکی (دستکاری)		۲	تخصصی - دستیاری
پردیس خودگردان	۵۲۱۸	دانشگاه شیراز	جراحی دامپزشکی (دستکاری)		۳	تخصصی - دستیاری - محل تحصیل پردیس خودگردان دانشگاه

#### ۲۷۰۲ - مامایی و بیماری‌های تولید مثل دام

روزانه	۵۲۱۹	دانشگاه ارومیه	مامایی و بیماری‌های تولید مثل دام (دستکاری)		۲	تخصصی - دستیاری
روزانه	۵۲۲۰	دانشگاه تهران	مامایی و بیماری‌های تولید مثل دام (دستکاری)		۴	تخصصی - دستیاری - محل تحصیل دانشکده دامپزشکی تهران
روزانه	۵۲۲۱	دانشگاه شهرکرد	مامایی و بیماری‌های تولید مثل دام (دستکاری)		۳	تخصصی - دستیاری
روزانه	۵۲۲۲	دانشگاه شیراز	مامایی و بیماری‌های تولید مثل دام (دستکاری)		۳	تخصصی - دستیاری
روزانه	۵۲۲۳	دانشگاه فردوسی مشهد	مامایی و بیماری‌های تولید مثل دام (دستکاری)		۳	تخصصی - دستیاری
نوبت دوم	۵۲۲۴	دانشگاه ارومیه	مامایی و بیماری‌های تولید مثل دام (دستکاری)		۱	تخصصی - دستیاری
نوبت دوم	۵۲۲۵	دانشگاه تهران	مامایی و بیماری‌های تولید مثل دام (دستکاری)		۲	تخصصی - دستیاری - محل تحصیل دانشکده دامپزشکی تهران
نوبت دوم	۵۲۲۶	دانشگاه فردوسی مشهد	مامایی و بیماری‌های تولید مثل دام (دستکاری)		۲	تخصصی - دستیاری

#### ۲۷۰۳ - بیماری‌های داخلی دام‌های کوچک

روزانه	۵۲۲۷	دانشگاه تهران	بیماری‌های داخلی دام‌های کوچک (دستکاری)		۲	تخصصی - دستیاری - محل تحصیل دانشکده دامپزشکی تهران
روزانه	۵۲۲۸	دانشگاه شیراز	بیماری‌های داخلی دام‌های کوچک (دستکاری)		۲	
نوبت دوم	۵۲۲۹	دانشگاه تهران	بیماری‌های داخلی دام‌های کوچک (دستکاری)		۱	تخصصی - دستیاری - محل تحصیل دانشکده دامپزشکی تهران

#### ۲۷۰۴ - بیماری‌های داخلی دام‌های بزرگ

روزانه	۵۲۳۰	دانشگاه ارومیه	بیماری‌های داخلی دام‌های بزرگ (دستکاری)		۵	تخصصی - دستیاری
روزانه	۵۲۳۱	دانشگاه تهران	بیماری‌های داخلی دام‌های بزرگ (دستکاری)		۴	تخصصی - دستیاری - محل تحصیل دانشکده دامپزشکی تهران
روزانه	۵۲۳۲	دانشگاه شهرکرد	بیماری‌های داخلی دام‌های بزرگ (دستکاری)		۳	
روزانه	۵۲۳۳	دانشگاه شهید چمران - اهواز	بیماری‌های داخلی دام‌های بزرگ (دستکاری)		۴	تخصصی - دستیاری
روزانه	۵۲۳۴	دانشگاه شیراز	بیماری‌های داخلی دام‌های بزرگ (دستکاری)		۶	تخصصی - دستیاری
روزانه	۵۲۳۵	دانشگاه فردوسی مشهد	بیماری‌های داخلی دام‌های بزرگ (دستکاری)		۳	تخصصی - دستیاری
نوبت دوم	۵۲۳۶	دانشگاه ارومیه	بیماری‌های داخلی دام‌های بزرگ (دستکاری)		۱	تخصصی - دستیاری
نوبت دوم	۵۲۳۷	دانشگاه تهران	بیماری‌های داخلی دام‌های بزرگ (دستکاری)		۲	تخصصی - دستیاری - محل تحصیل دانشکده دامپزشکی تهران
نوبت دوم	۵۲۳۸	دانشگاه فردوسی مشهد	بیماری‌های داخلی دام‌های بزرگ (دستکاری)		۲	تخصصی - دستیاری
پردیس خودگردان	۵۲۳۹	دانشگاه شیراز	بیماری‌های داخلی دام‌های بزرگ (دستکاری)		۶	تخصصی - دستیاری - محل تحصیل پردیس خودگردان دانشگاه

#### ۲۷۰۵ - رادیولوژی دامپزشکی

روزانه	۵۲۴۰	دانشگاه تهران	رادیولوژی دامپزشکی		۲	تخصصی - دستیاری - محل تحصیل دانشکده دامپزشکی تهران
نوبت دوم	۵۲۴۱	دانشگاه تهران	رادیولوژی دامپزشکی		۱	تخصصی - دستیاری - محل تحصیل دانشکده دامپزشکی تهران

#### ۲۷۰۶ - کلینیکال پاتولوژی دامپزشکی

روزانه	۵۲۴۲	دانشگاه تهران	کلینیکال پاتولوژی دامپزشکی (دستکاری)		۲	تخصصی - دستیاری - محل تحصیل دانشکده دامپزشکی تهران
روزانه	۵۲۴۳	دانشگاه شیراز	کلینیکال پاتولوژی دامپزشکی (دستکاری)		۲	تخصصی - دستیاری
روزانه	۵۲۴۴	دانشگاه فردوسی مشهد	کلینیکال پاتولوژی دامپزشکی (دستکاری)		۳	تخصصی - دستیاری
نوبت دوم	۵۲۴۵	دانشگاه تهران	کلینیکال پاتولوژی دامپزشکی (دستکاری)		۱	تخصصی - دستیاری - محل تحصیل دانشکده دامپزشکی تهران
نوبت دوم	۵۲۴۶	دانشگاه فردوسی مشهد	کلینیکال پاتولوژی دامپزشکی (دستکاری)		۲	تخصصی - دستیاری



## ۲۷۰۷ - پاتولوژی دامپزشکی

دوره	کدرشته محل	نام دانشگاه یا مؤسسه محل تحصیل	نام رشته تحصیلی	نام گرایش	ظرفیت پذیرش نیمسال	توضیحات
اول	دوم					
روزانه	۵۲۴۷	دانشگاه ارومیه	پاتولوژی دامپزشکی		۲	-
روزانه	۵۲۴۸	دانشگاه شهید چمران - اهواز	پاتولوژی دامپزشکی		-	۳
روزانه	۵۲۴۹	دانشگاه شیراز	پاتولوژی دامپزشکی		-	۴
روزانه	۵۲۵۰	دانشگاه فردوسی مشهد	پاتولوژی دامپزشکی		-	۳
نوبت دوم	۵۲۵۱	دانشگاه ارومیه	پاتولوژی دامپزشکی		-	۱
نوبت دوم	۵۲۵۲	دانشگاه شهید چمران - اهواز	پاتولوژی دامپزشکی		-	۱
نوبت دوم	۵۲۵۳	دانشگاه فردوسی مشهد	پاتولوژی دامپزشکی		-	۲
پردیس خودگردان	۵۲۵۴	دانشگاه شیراز	پاتولوژی دامپزشکی		-	۴
						محل تحصیل پردیس خودگردان دانشگاه

## ۲۷۰۸ - بهداشت و بیماری‌های پرندگان

روزانه	۵۲۵۵	دانشگاه ارومیه	بهداشت و بیماری‌های پرندگان		۳	تخصصی - دستیاری
روزانه	۵۲۵۶	دانشگاه تهران	بهداشت و بیماری‌های پرندگان		۴	تخصصی - دستیاری - محل تحصیل دانشکده دامپزشکی تهران
روزانه	۵۲۵۷	دانشگاه شهرکرد	بهداشت و بیماری‌های پرندگان		۳	-
روزانه	۵۲۵۸	دانشگاه شهید چمران - اهواز	بهداشت و بیماری‌های پرندگان		۴	تخصصی - دستیاری
روزانه	۵۲۵۹	دانشگاه شیراز	بهداشت و بیماری‌های پرندگان		۳	تخصصی - دستیاری
نوبت دوم	۵۲۶۰	دانشگاه ارومیه	بهداشت و بیماری‌های پرندگان		۱	تخصصی - دستیاری
نوبت دوم	۵۲۶۱	دانشگاه تهران	بهداشت و بیماری‌های پرندگان		۲	تخصصی - دستیاری - محل تحصیل دانشکده دامپزشکی تهران

## ۲۷۰۹ - بیوشیمی

روزانه	۵۲۶۲	دانشگاه شیراز	بیوشیمی		۳	-
--------	------	---------------	---------	--	---	---

## ۲۷۱۰ - بهداشت و بیماری‌های آبزیان

بوس اعزام به خارج	۵۲۶۳	دانشگاه شهید چمران - اهواز	بهداشت و بیماری‌های آبزیان (دستیاری)		۱	پذیرش با عنوان بهداشت و بیماری‌های آبزیان گرایش بهداشت بیماری‌های میگو
روزانه	۵۲۶۴	دانشگاه تهران	بهداشت و بیماری‌های آبزیان (دستیاری)		۲	تخصصی - دستیاری - محل تحصیل دانشکده دامپزشکی تهران
روزانه	۵۲۶۵	دانشگاه شهید چمران - اهواز	بهداشت و بیماری‌های آبزیان (دستیاری)		۴	-
نوبت دوم	۵۲۶۶	دانشگاه تهران	بهداشت و بیماری‌های آبزیان (دستیاری)		۱	تخصصی - دستیاری - محل تحصیل دانشکده دامپزشکی تهران

## ۲۷۱۱ - بهداشت مواد غذایی

روزانه	۵۲۶۷	دانشگاه ارومیه	بهداشت مواد غذایی		۴	-
روزانه	۵۲۶۸	دانشگاه تهران	بهداشت مواد غذایی		۴	محل تحصیل دانشکده دامپزشکی تهران
روزانه	۵۲۶۹	دانشگاه شهرکرد	بهداشت مواد غذایی		۵	-
روزانه	۵۲۷۰	دانشگاه شهید چمران - اهواز	بهداشت مواد غذایی		۴	-
روزانه	۵۲۷۱	دانشگاه شیراز	بهداشت مواد غذایی		۳	-
روزانه	۵۲۷۲	دانشگاه فردوسی مشهد	بهداشت مواد غذایی		۵	-
نوبت دوم	۵۲۷۳	دانشگاه ارومیه	بهداشت مواد غذایی		۱	-
نوبت دوم	۵۲۷۴	دانشگاه تهران	بهداشت مواد غذایی		۲	محل تحصیل دانشکده دامپزشکی تهران
نوبت دوم	۵۲۷۵	دانشگاه فردوسی مشهد	بهداشت مواد غذایی		۳	-
پردیس خودگردان	۵۲۷۶	دانشگاه شیراز	بهداشت مواد غذایی		۳	محل تحصیل پردیس خودگردان دانشگاه

## ۲۷۱۲ - بهداشت خوراک دام

روزانه	۵۲۷۷	دانشگاه شیراز	بهداشت خوراک دام		۳	-
--------	------	---------------	------------------	--	---	---

## ۲۷۱۳ - اپیدمیولوژی

روزانه	۵۲۷۸	دانشگاه تهران	اپیدمیولوژی		۲	محل تحصیل دانشکده دامپزشکی تهران
نوبت دوم	۵۲۷۹	دانشگاه تهران	اپیدمیولوژی		۱	محل تحصیل دانشکده دامپزشکی تهران

## ۲۷۱۴ - انگل شناسی دامپزشکی

روزانه	۵۲۸۰	دانشگاه ارومیه	انگل شناسی دامپزشکی		۳	-
روزانه	۵۲۸۱	دانشگاه تهران	انگل شناسی دامپزشکی		۲	تخصصی - دستیاری - محل تحصیل دانشکده دامپزشکی تهران
روزانه	۵۲۸۲	دانشگاه شهید باهنر - کرمان	انگل شناسی دامپزشکی		۳	-
روزانه	۵۲۸۳	دانشگاه شهید چمران - اهواز	انگل شناسی دامپزشکی		۳	-
روزانه	۵۲۸۴	دانشگاه شیراز	انگل شناسی دامپزشکی		۳	تخصصی - دستیاری
روزانه	۵۲۸۵	دانشگاه فردوسی مشهد	انگل شناسی دامپزشکی		۵	-
نوبت دوم	۵۲۸۶	دانشگاه ارومیه	انگل شناسی دامپزشکی		۱	-
نوبت دوم	۵۲۸۷	دانشگاه تهران	انگل شناسی دامپزشکی		۱	تخصصی - دستیاری - محل تحصیل دانشکده دامپزشکی تهران
نوبت دوم	۵۲۸۸	دانشگاه شهید چمران - اهواز	انگل شناسی دامپزشکی		۱	-
نوبت دوم	۵۲۸۹	دانشگاه فردوسی مشهد	انگل شناسی دامپزشکی		۳	-
پردیس خودگردان	۵۲۹۰	دانشگاه شیراز	انگل شناسی دامپزشکی		۳	تخصصی - دستیاری - محل تحصیل پردیس خودگردان دانشگاه

## ۲۷۱۵ - باکتری شناسی

روزانه	۵۲۹۱	دانشگاه ارومیه	باکتری شناسی		۳	-
روزانه	۵۲۹۲	دانشگاه تهران	باکتری شناسی		۴	محل تحصیل دانشکده دامپزشکی تهران
روزانه	۵۲۹۳	دانشگاه شهرکرد	باکتری شناسی		۳	-
روزانه	۵۲۹۴	دانشگاه شهید باهنر - کرمان	باکتری شناسی		۳	-
روزانه	۵۲۹۵	دانشگاه شیراز	باکتری شناسی		۳	-
روزانه	۵۲۹۶	دانشگاه فردوسی مشهد	باکتری شناسی		۳	-
نوبت دوم	۵۲۹۷	دانشگاه ارومیه	باکتری شناسی		۱	-
نوبت دوم	۵۲۹۸	دانشگاه تهران	باکتری شناسی		۲	محل تحصیل دانشکده دامپزشکی تهران
نوبت دوم	۵۲۹۹	دانشگاه فردوسی مشهد	باکتری شناسی		۲	-
پردیس خودگردان	۵۳۰۰	دانشگاه شیراز	باکتری شناسی		۳	محل تحصیل پردیس خودگردان دانشگاه

## ۲۷۱۶ - ویروس شناسی

روزانه	۵۳۰۱	دانشگاه تهران	ویروس شناسی		۲	محل تحصیل دانشکده دامپزشکی تهران
--------	------	---------------	-------------	--	---	----------------------------------

## ادامه ۲۷۱۶ - ویروس شناسی

دوره	کدرشته محل	نام دانشگاه یا مؤسسه محل تحصیل	نام رشته تحصیلی	نام گرایش	ظرفیت پذیرش نیمسال	توضیحات
نوبت دوم	۵۳۰۲	دانشگاه تهران	ویروس شناسی		اول ۱	محل تحصیل دانشکده دامپزشکی تهران

## ۲۷۱۷ - قارچ شناسی

روزانه	۵۳۰۳	دانشگاه تهران	قارچ شناسی		۲	محل تحصیل دانشکده دامپزشکی تهران
نوبت دوم	۵۳۰۴	دانشگاه تهران	قارچ شناسی		۱	محل تحصیل دانشکده دامپزشکی تهران

## ۲۷۱۸ - ایمنی شناسی

روزانه	۵۳۰۵	دانشگاه ارومیه	ایمنی شناسی		۳	
روزانه	۵۳۰۶	دانشگاه بوعلی سینا - همدان	ایمنی شناسی		۲	
روزانه	۵۳۰۷	دانشگاه تهران	ایمنی شناسی		۲	محل تحصیل دانشکده دامپزشکی تهران
نوبت دوم	۵۳۰۸	دانشگاه ارومیه	ایمنی شناسی		۱	
نوبت دوم	۵۳۰۹	دانشگاه تهران	ایمنی شناسی		۱	محل تحصیل دانشکده دامپزشکی تهران

## ۲۷۱۹ - بیوتکنولوژی

روزانه	۵۳۱۰	دانشگاه شیراز	بیوتکنولوژی (زیست فناوری)		۴	
روزانه	۵۳۱۱	دانشگاه فردوسی مشهد	بیوتکنولوژی (زیست فناوری)		۵	
نوبت دوم	۵۳۱۲	دانشگاه فردوسی مشهد	بیوتکنولوژی (زیست فناوری)		۳	
پردیس خودگردان	۵۳۱۳	دانشگاه شیراز	بیوتکنولوژی (زیست فناوری)		۴	محل تحصیل پردیس خودگردان دانشگاه

## ۲۷۲۰ - فناوری تولید مثل در دامپزشکی

بوس اعزام به خارج	۵۳۱۴	دانشگاه شهید چمران - اهواز	فناوری تولید مثل در دامپزشکی		۱	پذیرش با عنوان علوم درمانگاهی گرایش فناوری تولید مثل در دامپزشکی
روزانه	۵۳۱۵	دانشگاه تبریز	فناوری تولید مثل در دامپزشکی		۳	
روزانه	۵۳۱۶	دانشگاه تهران	فناوری تولید مثل در دامپزشکی		۲	محل تحصیل دانشکده دامپزشکی تهران
روزانه	۵۳۱۷	دانشگاه شهرکرد	فناوری تولید مثل در دامپزشکی		۲	
نوبت دوم	۵۳۱۸	دانشگاه تبریز	فناوری تولید مثل در دامپزشکی		۲	
نوبت دوم	۵۳۱۹	دانشگاه تهران	فناوری تولید مثل در دامپزشکی		۱	محل تحصیل دانشکده دامپزشکی تهران

## ۲۷۲۱ - سم شناسی

بوس اعزام به خارج	۵۳۲۰	دانشگاه شهید چمران - اهواز	سم شناسی		۱	
روزانه	۵۳۲۱	دانشگاه تهران	سم شناسی		۲	محل تحصیل دانشکده دامپزشکی تهران
نوبت دوم	۵۳۲۲	دانشگاه تهران	سم شناسی		۱	محل تحصیل دانشکده دامپزشکی تهران

## ۲۷۲۲ - فارماکولوژی دامپزشکی

روزانه	۵۳۲۳	دانشگاه تهران	فارماکولوژی		۲	محل تحصیل دانشکده دامپزشکی تهران
نوبت دوم	۵۳۲۴	دانشگاه تهران	فارماکولوژی		۱	محل تحصیل دانشکده دامپزشکی تهران

## ۲۷۲۳ - فیزیولوژی

روزانه	۵۳۲۵	دانشگاه ارومیه	فیزیولوژی		۳	
روزانه	۵۳۲۶	دانشگاه تهران	فیزیولوژی		۲	محل تحصیل دانشکده دامپزشکی تهران
روزانه	۵۳۲۷	دانشگاه شیراز	فیزیولوژی		۳	
نوبت دوم	۵۳۲۸	دانشگاه ارومیه	فیزیولوژی		۱	
نوبت دوم	۵۳۲۹	دانشگاه تهران	فیزیولوژی		۱	محل تحصیل دانشکده دامپزشکی تهران
پردیس خودگردان	۵۳۳۰	دانشگاه شیراز	فیزیولوژی		۳	محل تحصیل پردیس خودگردان دانشگاه

## ۲۷۲۴ - آناتومی و جنین شناسی مقایسه‌ای

روزانه	۵۳۳۱	دانشگاه ارومیه	آناتومی و جنین شناسی مقایسه‌ای		۳	
روزانه	۵۳۳۲	دانشگاه تهران	آناتومی و جنین شناسی مقایسه‌ای		۲	محل تحصیل دانشکده دامپزشکی تهران
روزانه	۵۳۳۳	دانشگاه شهید چمران - اهواز	آناتومی و جنین شناسی مقایسه‌ای		۴	
نوبت دوم	۵۳۳۴	دانشگاه ارومیه	آناتومی و جنین شناسی مقایسه‌ای		۱	
نوبت دوم	۵۳۳۵	دانشگاه تهران	آناتومی و جنین شناسی مقایسه‌ای		۱	محل تحصیل دانشکده دامپزشکی تهران
نوبت دوم	۵۳۳۶	دانشگاه شهید چمران - اهواز	آناتومی و جنین شناسی مقایسه‌ای		۱	

## ۲۷۲۵ - بافت شناسی مقایسه‌ای

روزانه	۵۳۳۷	دانشگاه ارومیه	بافت شناسی مقایسه‌ای		۲	
روزانه	۵۳۳۸	دانشگاه تهران	بافت شناسی مقایسه‌ای		۲	محل تحصیل دانشکده دامپزشکی تهران
روزانه	۵۳۳۹	دانشگاه شهید چمران - اهواز	بافت شناسی مقایسه‌ای		۳	
روزانه	۵۳۴۰	دانشگاه فردوسی مشهد	بافت شناسی مقایسه‌ای		۴	
نوبت دوم	۵۳۴۱	دانشگاه ارومیه	بافت شناسی مقایسه‌ای		۱	
نوبت دوم	۵۳۴۲	دانشگاه تهران	بافت شناسی مقایسه‌ای		۱	محل تحصیل دانشکده دامپزشکی تهران
نوبت دوم	۵۳۴۳	دانشگاه شهید چمران - اهواز	بافت شناسی مقایسه‌ای		۱	
نوبت دوم	۵۳۴۴	دانشگاه فردوسی مشهد	بافت شناسی مقایسه‌ای		۳	
پردیس خودگردان	۵۳۴۵	دانشگاه ارومیه	بافت شناسی مقایسه‌ای		۲	

## ۲۷۲۶ - بیهوشی و مراقبت‌های ویژه دامپزشکی

روزانه	۵۳۴۶	دانشگاه شیراز	بیهوشی و مراقبت‌های ویژه دامپزشکی (دستکاری)		۲	
--------	------	---------------	---	--	---	--

**\* پذیرش برای دوره‌های تحصیلی با عنوان: نوبت دوم، پیام نور، غیرانتفاعی و پردیس بصورت اخذ شهریه می‌باشد \***

## جدول شماره ۷ - گذرشته محل‌های گروه آزمایشی زبان

### ۲۸۰۱ - آموزش زبان فرانسه

دوره	گذرشته محل	نام دانشگاه یا مؤسسه محل تحصیل	نام رشته تحصیلی	نام گرایش	ظرفیت پذیرش نیمسال	توضیحات
اول	دوم					
روزانه	۵۳۴۷	دانشگاه تربیت مدرس	آموزش زبان فرانسه		۵	-
نوبت دوم	۵۳۴۸	دانشگاه تربیت مدرس	آموزش زبان فرانسه		۱	-

### ۲۸۰۲ - زبان فرانسه

روزانه	۵۳۴۹	دانشگاه تهران	زبان فرانسه		۳	محل تحصیل دانشکده زبان‌ها و ادبیات خارجی
روزانه	۵۳۵۰	دانشگاه شهید بهشتی - تهران	زبان فرانسه		۵	-
نوبت دوم	۵۳۵۱	دانشگاه تهران	زبان فرانسه		۱	محل تحصیل دانشکده زبان‌ها و ادبیات خارجی
نوبت دوم	۵۳۵۲	دانشگاه شهید بهشتی - تهران	زبان فرانسه		۵	-

### ۲۸۰۳ - آموزش زبان روسی

روزانه	۵۳۵۳	دانشگاه تهران	آموزش زبان روسی		۵	محل تحصیل دانشکده زبان‌ها و ادبیات خارجی
نوبت دوم	۵۳۵۴	دانشگاه تهران	آموزش زبان روسی		۲	محل تحصیل دانشکده زبان‌ها و ادبیات خارجی

### ۲۸۰۴ - آموزش زبان آلمانی

روزانه	۵۳۵۵	دانشگاه تهران	آموزش زبان آلمانی		۳	محل تحصیل دانشکده زبان‌ها و ادبیات خارجی
نوبت دوم	۵۳۵۶	دانشگاه تهران	آموزش زبان آلمانی		۱	محل تحصیل دانشکده زبان‌ها و ادبیات خارجی

### ۲۸۰۵ - آموزش زبان انگلیسی

روزانه	۵۳۵۷	دانشگاه اراک	آموزش زبان انگلیسی		۸	-
روزانه	۵۳۵۸	دانشگاه ارومیه	آموزش زبان انگلیسی		۵	-
روزانه	۵۳۵۹	دانشگاه اصفهان	آموزش زبان انگلیسی		۴	-
روزانه	۵۳۶۰	دانشگاه الزهراء (س) - تهران (ویژه خواهران)	آموزش زبان انگلیسی		۳	فقط زن
روزانه	۵۳۶۱	دانشگاه ایلام	آموزش زبان انگلیسی		۳	-
روزانه	۵۳۶۲	دانشگاه بوعلی سینا - همدان	آموزش زبان انگلیسی		۳	-
روزانه	۵۳۶۳	دانشگاه بین‌المللی امام خمینی (ره) - قزوین	آموزش زبان انگلیسی		۳	-
روزانه	۵۳۶۴	دانشگاه تبریز	آموزش زبان انگلیسی		۳	-
روزانه	۵۳۶۵	دانشگاه تربیت مدرس	آموزش زبان انگلیسی		۴	-
روزانه	۵۳۶۶	دانشگاه تهران	آموزش زبان انگلیسی		۳	محل تحصیل دانشکده زبان‌ها و ادبیات خارجی
روزانه	۵۳۶۷	دانشگاه حکیم سبزواری - سبزوار	آموزش زبان انگلیسی		۲	-
روزانه	۵۳۶۸	دانشگاه خوارزمی - تهران	آموزش زبان انگلیسی		۴	محل تحصیل تهران
روزانه	۵۳۶۹	دانشگاه دریانوردی و علوم دریایی چابهار	آموزش زبان انگلیسی		۱	-
روزانه	۵۳۷۰	دانشگاه شهید چمران - اهواز	آموزش زبان انگلیسی		۴	-
روزانه	۵۳۷۱	دانشگاه شیراز	آموزش زبان انگلیسی		۸	-
روزانه	۵۳۷۲	دانشگاه علامه طباطبائی - تهران	آموزش زبان انگلیسی		۵	-
روزانه	۵۳۷۳	دانشگاه یزد	آموزش زبان انگلیسی		۶	-
نوبت دوم	۵۳۷۴	دانشگاه اراک	آموزش زبان انگلیسی		۸	-
نوبت دوم	۵۳۷۵	دانشگاه ارومیه	آموزش زبان انگلیسی		-	۱
نوبت دوم	۵۳۷۶	دانشگاه اصفهان	آموزش زبان انگلیسی		-	۱
نوبت دوم	۵۳۷۷	دانشگاه الزهراء (س) - تهران (ویژه خواهران)	آموزش زبان انگلیسی		-	۱
نوبت دوم	۵۳۷۸	دانشگاه ایلام	آموزش زبان انگلیسی		-	۱
نوبت دوم	۵۳۷۹	دانشگاه بوعلی سینا - همدان	آموزش زبان انگلیسی		-	۲
نوبت دوم	۵۳۸۰	دانشگاه بین‌المللی امام خمینی (ره) - قزوین	آموزش زبان انگلیسی		-	۳
نوبت دوم	۵۳۸۱	دانشگاه تبریز	آموزش زبان انگلیسی		-	۲
نوبت دوم	۵۳۸۲	دانشگاه تهران	آموزش زبان انگلیسی		-	۲
نوبت دوم	۵۳۸۳	دانشگاه دریانوردی و علوم دریایی چابهار	آموزش زبان انگلیسی		-	۱
نوبت دوم	۵۳۸۴	دانشگاه یزد	آموزش زبان انگلیسی		-	۵
پیام نور	۵۳۸۵	دانشگاه پیام نور استان تهران - مرکز تحصیلات تکمیلی تهران	آموزش زبان انگلیسی		-	۵
مشترک	۵۳۸۶	دانشگاه تبریز	آموزش زبان انگلیسی		۵	مدرک بصورت مشترک با دانشگاه Near East قبرس شمالی - شرایط در انتهای دفترچه
غیرانتفاعی	۵۳۸۷	دانشگاه غیرانتفاعی شیخ بهایی - اصفهان	آموزش زبان انگلیسی		۶	-
پردیس خودگردان	۵۳۸۸	دانشگاه ارومیه	آموزش زبان انگلیسی		۵	محل تحصیل پردیس خودگردان دانشگاه
پردیس خودگردان	۵۳۸۹	دانشگاه اصفهان	آموزش زبان انگلیسی		۳	-
پردیس خودگردان	۵۳۹۰	دانشگاه تهران (محل تحصیل پردیس خودگردان البرز کرج صرفاً ورودی‌های امسال در تهران)	آموزش زبان انگلیسی		۳	-
پردیس خودگردان	۵۳۹۱	دانشگاه تهران (محل تحصیل پردیس خودگردان کیش)	آموزش زبان انگلیسی		۷	-
پردیس خودگردان	۵۳۹۲	دانشگاه شیراز	آموزش زبان انگلیسی		۸	محل تحصیل پردیس خودگردان دانشگاه
پردیس خودگردان	۵۳۹۳	دانشگاه علامه طباطبائی - تهران	آموزش زبان انگلیسی		-	۵

### ۲۸۰۶ - زبان و ادبیات انگلیسی

روزانه	۵۳۹۴	دانشگاه تهران	زبان و ادبیات انگلیسی		۳	محل تحصیل دانشکده زبان‌ها و ادبیات خارجی
روزانه	۵۳۹۵	دانشگاه خوارزمی - تهران	زبان و ادبیات انگلیسی		۴	محل تحصیل تهران
روزانه	۵۳۹۶	دانشگاه رازی - کرمانشاه	زبان و ادبیات انگلیسی		۳	-
روزانه	۵۳۹۷	دانشگاه شهید بهشتی - تهران	زبان و ادبیات انگلیسی		۴	-
روزانه	۵۳۹۸	دانشگاه شیراز	زبان و ادبیات انگلیسی		۶	-
نوبت دوم	۵۳۹۹	دانشگاه تهران	زبان و ادبیات انگلیسی		۲	محل تحصیل دانشکده زبان‌ها و ادبیات خارجی
پردیس خودگردان	۵۴۰۰	دانشگاه تهران (محل تحصیل پردیس خودگردان کیش)	زبان و ادبیات انگلیسی		۷	-
پردیس خودگردان	۵۴۰۱	دانشگاه تهران (محل تحصیل پردیس خودگردان البرز کرج صرفاً ورودی‌های امسال در تهران)	زبان و ادبیات انگلیسی		۳	-
پردیس خودگردان	۵۴۰۲	دانشگاه خوارزمی - تهران	زبان و ادبیات انگلیسی		۴	محل تحصیل پردیس خودگردان واقع در تهران
پردیس خودگردان	۵۴۰۳	دانشگاه شیراز	زبان و ادبیات انگلیسی		۶	محل تحصیل پردیس خودگردان دانشگاه

## ۲۸۰۷ - ترجمه

دوره	کدرشته محل	نام دانشگاه یا مؤسسه محل تحصیل	نام رشته تحصیلی	نام گرایش	ظرفیت پذیرش نیمسال	توضیحات
روزانه	۵۴۰۴	دانشگاه اصفهان	ترجمه		اول ۳	
روزانه	۵۴۰۵	دانشگاه علامه طباطبائی - تهران	ترجمه		دوم -	
پردیس خودگردان	۵۴۰۶	دانشگاه علامه طباطبائی - تهران	ترجمه		اول -	محل تحصیل پردیس خودگردان دانشگاه

## ۲۸۰۸ - زبان شناسی

بورس اعزام به خارج	۵۴۰۷	دانشگاه تهران	زبان شناسی		اول ۱	پذیرش با عنوان عصب شناسی زبان
بورس اعزام به خارج	۵۴۰۸	دانشگاه تهران	زبان شناسی		اول ۱	پذیرش با عنوان زبان شناسی رایانه ای
روزانه	۵۴۰۹	دانشگاه اصفهان	زبان شناسی		اول ۶	
روزانه	۵۴۱۰	دانشگاه بوعلی سینا - همدان	زبان شناسی		اول ۱	
روزانه	۵۴۱۱	دانشگاه تربیت مدرس	زبان شناسی		اول ۵	
روزانه	۵۴۱۲	دانشگاه تهران	زبان شناسی		اول ۴	محل تحصیل دانشکده ادبیات و علوم انسانی
روزانه	۵۴۱۳	دانشگاه رازی - کرمانشاه	زبان شناسی		اول ۲	
روزانه	۵۴۱۴	دانشگاه شهید بهشتی - تهران	زبان شناسی		اول ۵	
روزانه	۵۴۱۵	دانشگاه شیراز	زبان شناسی		اول ۸	
روزانه	۵۴۱۶	دانشگاه علامه طباطبائی - تهران	زبان شناسی		اول ۵	
روزانه	۵۴۱۷	دانشگاه فردوسی مشهد	زبان شناسی		اول ۴	
روزانه	۵۴۱۸	دانشگاه علامه طباطبائی - تهران	آموزش زبان فارسی به غیر فارسی زبانان		اول ۵	
نوبت دوم	۵۴۱۹	دانشگاه اصفهان	زبان شناسی		اول ۱	
نوبت دوم	۵۴۲۰	دانشگاه بوعلی سینا - همدان	زبان شناسی		اول ۱	
نوبت دوم	۵۴۲۱	دانشگاه تهران	زبان شناسی		اول ۱	محل تحصیل دانشکده ادبیات و علوم انسانی
نوبت دوم	۵۴۲۲	دانشگاه شهید بهشتی - تهران	زبان شناسی		اول ۳	
نوبت دوم	۵۴۲۳	دانشگاه فردوسی مشهد	زبان شناسی		اول ۳	
پیام نور	۵۴۲۴	دانشگاه پیام نور استان تهران - مرکز تحصیلات تکمیلی تهران	زبان شناسی		اول ۵	
پردیس خودگردان	۵۴۲۵	دانشگاه شیراز	زبان شناسی		اول ۸	محل تحصیل پردیس خودگردان دانشگاه
پردیس خودگردان	۵۴۲۶	دانشگاه علامه طباطبائی - تهران	زبان شناسی		اول -	محل تحصیل پردیس خودگردان دانشگاه
پردیس خودگردان	۵۴۲۷	دانشگاه فردوسی مشهد	زبان شناسی		اول ۲	

## ۲۸۰۹ - فرهنگ و زبان‌های باستانی

بورس اعزام به خارج	۵۴۲۸	دانشگاه تهران	فرهنگ و زبان‌های باستانی		اول ۲	پذیرش با عنوان زبان آرامی و سریانی و زبان سانسکریت
روزانه	۵۴۲۹	دانشگاه تهران	فرهنگ و زبان‌های باستانی		اول ۳	محل تحصیل دانشکده ادبیات و علوم انسانی
نوبت دوم	۵۴۳۰	دانشگاه تهران	فرهنگ و زبان‌های باستانی		اول ۱	محل تحصیل دانشکده ادبیات و علوم انسانی



## پیوست شماره ۱- شرایط و ضوابط برخی از دانشگاه‌ها و مؤسسات آموزش عالی:

داوطلبان مجاز به انتخاب رشته می‌توانند برای اطلاع دقیق از شرایط، ضوابط و تسهیلات و شهریه‌های دوره‌های مختلف در نظر گرفته شده از سوی دانشگاه‌ها و مؤسسات آموزش عالی به پایگاه‌های اطلاع رسانی مؤسسات ذیربط مراجعه نمایند.

### شرایط و ضوابط برخی از دانشگاه‌ها و مؤسسات آموزش عالی پذیرنده دانشجو در آزمون ورودی دکتری سال ۱۳۹۶

<p>نشانی وبگاه: <a href="http://www.ri-khomeini.ac.ir">www.ri-khomeini.ac.ir</a></p> <p>۱- به اطلاع کلیه داوطلبان گرامی می‌رساند جهت اطلاع از شرایط عمومی پذیرش دانشجو توسط این پژوهشکده به وبسایت پژوهشکده به نشانی فوق مراجعه نمایند. ۲- نشانی: بزرگراه خلیج فارس، نرسیده به عوارضی تهران - قم، حرم مطهر امام خمینی (ره). تلفن: ۰۲۱-۵۱۰۸۵۰۰۰</p>	<p><b>پژوهشکده امام خمینی (ره) و انقلاب اسلامی</b></p>
<p>نشانی وبگاه: <a href="http://www.abrii.ac.ir">www.abrii.ac.ir</a></p> <p>۱- این پژوهشکده فاقد امکانات رفاهی به ویژه خوابگاه می‌باشد. ۲- داوطلبان جهت کسب اطلاعات بیشتر به وبسایت پژوهشکده مراجعه نمایند.</p>	<p><b>پژوهشکده بیوتکنولوژی کشاورزی ایران - کرج</b></p>
<p>نشانی وبگاه: <a href="http://www.mbri.ac.ir">www.mbri.ac.ir</a></p> <p>۱- امکان ارائه خوابگاه از سوی پژوهشکده به دانشجویان پذیرفته شده وجود ندارد و دانشجویان پذیرفته شده بایستی فاقد تعهدات خدمتی در طول دوران تحصیل و یا اشتغال تمام وقت در سایر دستگاه‌ها باشند. ۲- نشانی: تهران، میدان آرژانتین، بزرگراه آفریقا، روبروی پارک سوار بیهقی، پلاک ۱۰. تلفن ۴-۰۲۱-۸۸۶۵۷۴۵۰</p>	<p><b>پژوهشکده پولی و بانکی - تهران</b></p>
<p>نشانی وبگاه: <a href="http://www.irrci.ac.ir">www.irrci.ac.ir</a></p> <p>۱- تحصیل و تحقیق در دوره‌های دکتری پژوهش محور پژوهشکده توسعه صنایع شیمیایی ایران تمام وقت می‌باشد. ۲- پژوهشکده فاقد خوابگاه بوده و تعهدی نسبت به تامین خوابگاه دانشجویی ندارد. ۳- نشانی: کرج، کیلومتر ۱۰ اتوبان قزوین، خروجی کمال شهر، انتهای بلوار شهدای جهاد دانشگاهی، مجتمع تحقیقاتی شهدای جهاد دانشگاهی. تلفن: ۰۲۶-۳۴۷۶۴۰۵۰</p>	<p><b>پژوهشکده توسعه صنایع شیمیایی جهاد دانشگاهی - کرج</b></p>
<p>نشانی وبگاه: <a href="http://www.iberc.ac.ir">www.iberc.ac.ir</a></p> <p>۱- این پژوهشکده خوابگاه ندارد. تامین اعتبار آن در قالب پروژه کارفرمایی خواهد بود. ۲- نشانی: تهران، میدان ونک، ابتدای گاندی جنوبی، پلاک ۱۴۶ تلفن: ۰۲۱-۸۸۷۹۶۰۰۳</p>	<p><b>پژوهشکده سرطان سینۀ جهاد دانشگاهی - تهران</b></p>
<p>نشانی وبگاه: <a href="http://www.riac.ac.ir">www.riac.ac.ir</a></p> <p>۱- پژوهشکده فاقد خوابگاه است. ۲- پذیرفته شدگان ملزم به حضور تمام وقت می‌باشند. ۳- پژوهشکده فاقد سلف سرویس می‌باشد. ۴- نشانی: تهران، اوین، دانشگاه شهید بهشتی، انتهای بلوار شمالی دانشگاه. تلفن: ۲۲۴۳۱۹۳۳ و ۰۲۱-۲۲۴۳۱۹۳۴ (اداره تحصیلات تکمیلی داخلی ۱۴۶)</p>	<p><b>پژوهشکده علوم پایه کاربردی جهاد دانشگاهی - تهران</b></p>
<p>نشانی وبگاه: <a href="http://www.rifst.ac.ir">www.rifst.ac.ir</a></p> <p>۱- این پژوهشکده هیچ تعهدی در قبال ارائه خوابگاه به دانشجویان ندارد. ۲- نشانی: مشهد، کیلومتر ۱۲ بزرگراه مشهد - قوچان، روبروی کارخانه شیر پگاه. کدپستی: ۹۱۸۵۱-۷۶۹۲۳ صندوق پستی: ۹۱۸۹۵/۱۵۷/۳۵۶ تلفن: ۳۵۴۲۵۳۰۰ نامبر: ۰۵۱-۳۵۴۲۵۴۰۶</p>	<p><b>پژوهشکده علوم و صنایع غذایی - مشهد</b></p>
<p>نشانی وبگاه: <a href="http://www.icas.ac.ir">www.icas.ac.ir</a></p> <p>۱- این پژوهشکده فاقد امکانات خوابگاهی می‌باشد. ۲- نشانی: تهران، خیابان دکتر لواسانی (فرمانیه)، دیپاجی شمالی، کوچه ارغوان، پلاک ۲۱.</p>	<p><b>پژوهشکده فرهنگ، هنر و معماری جهاد دانشگاهی - تهران</b></p>
<p>نشانی وبگاه: <a href="http://www.asmerc.ac.ir">www.asmerc.ac.ir</a></p> <p>۱- این پژوهشکده فاقد خوابگاه و غذای دانشجویی است. ۲- کارمندان دستگاه‌های دولتی و خصوصی در اولویت جذب این پژوهشکده نمی‌باشند. ۳- نشانی: تهران، بزرگراه شهید همت غرب، بزرگراه شهید خرازی، بلوار پژوهش. تلفن: ۰۲۱-۴۴۷۸۷۶۵۲</p>	<p><b>پژوهشکده هواشناسی - تهران</b></p>
<p>نشانی وبگاه: <a href="http://www.iiacs.ac.ir">www.iiacs.ac.ir</a></p> <p>۱- این پژوهشگاه فاقد امکانات خوابگاهی می‌باشد. ۲- نشانی: تهران، خیابان دکتر لواسانی (فرمانیه)، دیپاجی شمالی، کوچه ارغوان، پلاک ۲۱. تلفن: ۰۲۱-۲۲۲۸۹۴۵۵ نامبر: ۲۲۸۳۱۱۱۶-۱۹</p>	<p><b>پژوهشگاه بین‌المللی زلزله‌شناسی و مهندسی زلزله - تهران</b></p>
<p>نشانی وبگاه: <a href="http://www.ippi.ac.ir">www.ippi.ac.ir</a></p> <p>۱- دارای امکانات خوابگاهی. ۲- به دانشجویانی که رتبه زیر ۱۰ داشته باشند امکانات ویژه تعلق می‌گیرد. ۳- نشانی: تهران، ضلع شمالی آزاد راه تهران - کرج، کیلومتر ۱۵، خروجی شماره ۱۵، شهرک علم و فناوری پژوهش، بلوار پژوهش. کد پستی: ۱۴۹۷۷-۱۳۱۱۵ صندوق پستی: ۱۴۹۷۵/۱۱۲ تلفن: ۴۴۷۸۷۰۰۰-۱۹ نامبر: ۴۴۷۸۷۰۲۱-۲۳</p>	<p><b>پژوهشگاه پلیمر و پتروشیمی - تهران</b></p>
<p>نشانی وبگاه: <a href="http://www.ipm.ac.ir">www.ipm.ac.ir</a></p> <p>۱- داوطلبان به منظور کسب اطلاع از شرایط و ضوابط عمومی و اختصاصی پژوهشگاه به وبگاه پژوهشگاه به نشانی فوق مراجعه نمایند. ۲- نشانی: تهران، میدان شهید باهنر. تلفن: ۰۲۱-۲۲۸۷۰۱۳-۱۴</p>	<p><b>پژوهشگاه دانش‌های بنیادی - تهران</b></p>
<p>نشانی وبگاه: <a href="http://www.royaninstitute.org">www.royaninstitute.org</a></p> <p>۱- رعایت کامل ضوابط پوشش و شئون اسلامی برای خواهران و برادران. ۲- پذیرش دانشجو دوره‌های دکتری در پژوهشگاه رویان با همکاری دانشگاه علم و فرهنگ وابسته به جهاد دانشگاهی می‌باشد و به دانش‌آموختگان مدرک مشترک اعطا می‌شود. ۳- دانشجویان پذیرفته شده از مزایای وام شهریه صندوق رفاه دانشجویان وزارت علوم تحقیقات و فناوری و نیز از تسهیلات صندوق قرض الحسنه دانشجویان ایران (وام ازدواج و وام‌های عادی ضروری و اضطراری) در صورت تامین اعتبار برخوردار خواهند شد. ۴- پژوهشگاه و دانشگاه هیچ گونه تعهدی در قبال تامین خوابگاه ندارند. ۵- این دوره به صورت مشترک با دانشگاه غیرانتفاعی علم و فرهنگ به صورت روزانه و بدون اخذ شهریه با ظرفیت پذیرش ۵ نفر برگزار می‌گردد. ۶- دانشجویان دکتری به اژه انتشار یا ارائه هر مقاله، متناسب با سطح علمی و میزان اعتبار مجله یا کنفرانس، بر اساس نظر شورای پژوهشی پژوهشگاه و دانشگاه مستند به آیین‌نامه تشویق فعالیت‌های پژوهشی مورد تشویق قرار خواهند گرفت. ۷- دانش‌آموختگان مقطع دکتری دانشگاه، مشروط به احراز صلاحیت‌های لازم و نیاز واحدها، مؤسسات و پژوهشکده‌های جهاد دانشگاهی برابر مقررات و ضوابط مربوط، استخدام خواهند شد.</p>	<p><b>پژوهشگاه رویان جهاد دانشگاهی - تهران</b></p>
<p>نشانی وبگاه: <a href="http://www.cceri.ac.ir">www.cceri.ac.ir</a></p> <p>این پژوهشگاه فاقد امکانات خوابگاهی می‌باشد.</p>	<p><b>پژوهشگاه شیمی و مهندسی شیمی ایران</b></p>
<p>نشانی وبگاه: <a href="http://www.ripi.ac.ir">www.ripi.ac.ir</a></p> <p>۱- این پژوهشگاه فاقد امکانات خوابگاهی می‌باشد. ۲- نشانی: تهران، بلوار غربی مجموعه ورزشی آزادی.</p>	<p><b>پژوهشگاه صنعت نفت</b></p>
<p>نشانی وبگاه: <a href="http://www.iacs.ac.ir">www.iacs.ac.ir</a></p> <p>۱- این پژوهشگاه فاقد خوابگاهی می‌باشد. ۲- نشانی: تهران، خیابان انقلاب، خیابان دانشگاه، خیابان شهید نظری شرقی، پلاک ۴۷ تلفن: ۰۲۱-۶۶۴۹۲۱۲۹ نامبر: ۶۶۹۵۱۵۹۳-۵</p>	<p><b>پژوهشگاه علوم انسانی و مطالعات اجتماعی جهاد دانشگاهی - تهران</b></p>
<p>نشانی وبگاه: <a href="http://www.iacs.ac.ir">www.iacs.ac.ir</a></p> <p>۱- این پژوهشگاه فاقد هرگونه امکانات خوابگاهی می‌باشد. ۲- با توجه به سیاست تربیت محقق در پژوهشگاه، گذراندن دوره پژوهش ورزی در قالب ۴ نیمسال (از نیمسال اول و در کنار سایر واحدهای درسی) الزامی است. ۳- نشانی ساختمان مرکزی: تهران، بزرگراه کردستان، خیابان دکتر آینه‌وند (۶۴ غربی). ۴- نشانی ساختمان تحصیلات تکمیلی: تهران، خیابان کریمخان زند، بین شهید قرنی و ایرانشهر، پلاک ۱۷۸ تلفن: ۸۸۳۱۷۱۹۴ نامبر: ۰۲۱-۸۸۴۹۰۲۱۲</p>	<p><b>پژوهشگاه علوم انسانی و مطالعات فرهنگی</b></p>
<p>نشانی وبگاه: <a href="http://www.irandoc.ac.ir">www.irandoc.ac.ir</a></p> <p>۱- این پژوهشگاه فاقد خوابگاهی می‌باشد و هیچ‌گونه مسئولیتی در قبال واگذاری خوابگاه به دانشجویان ندارد. ۲- نشانی: خیابان انقلاب اسلامی، چهارراه فلسطین، شماره ۱۰۹۰ تلفن: ۰۲۱-۶۶۴۹۴۹۸۰</p>	<p><b>پژوهشگاه علوم و فناوری اطلاعات ایران</b></p>
<p>نشانی وبگاه: <a href="http://www.nigeb.ac.ir">www.nigeb.ac.ir</a></p> <p>۱- این پژوهشگاه امکان واگذاری خوابگاه به خواهران را در صورت وجود ظرفیت دارد. ۲- لازم به ذکر است که خوابگاه خودگردان بوده و استفاده از خوابگاه منوط به پرداخت هزینه می‌باشد. ۳- این پژوهشگاه فاقد امکانات خوابگاهی برای برادران می‌باشد. ۴- برای رشته امتحانی بیوتکنولوژی کشاورزی پذیرفته شدگان جهت انجام پایان‌نامه به پژوهشکده بیوتکنولوژی کشاورزی معرفی می‌گردند. ۵- انجام پایان‌نامه پذیرفته شدگان رشته زیست‌شناسی - ژنتیک مولکولی براساس نیاز پروژه‌های تحقیقاتی در پژوهشکده‌های بیوتکنولوژی پزشکی و پژوهشکده صنعت و محیط زیست پژوهشگاه خواهد بود.</p>	<p><b>پژوهشگاه ملی مهندسی ژنتیک و زیست فناوری</b></p>

## شرایط و ضوابط برخی از دانشگاه‌ها و مؤسسات آموزش عالی پذیرنده دانشجو در آزمون ورودی دکتری سال ۱۳۹۶

نشانی وبگاه: [www.merc.ac.ir](http://www.merc.ac.ir)

### پژوهشگاه مواد و انرژی - مشکین دشت کرج

۱- پژوهشگاه دارای امکانات خوابگاهی می‌باشد. ۲- داوطلبان می‌توانند جهت اطلاعات از پروژه‌های تحقیقاتی و تسهیلات در نظر گرفته شده به هنگام انتخاب رشته به سایت پژوهشگاه مراجعه نمایند. ۳- نشانی: کرج، مشکین دشت، بلوار امام خمینی(ره)، روبروی شهرداری. تلفن: ۰۹-۳۶۲۸۰۴۰۰ نامبر: ۰۲۶-۳۶۲۰۱۸۸۸

نشانی وبگاه: [www.osool.ac.ir](http://www.osool.ac.ir)

### دانشکده غیرانتفاعی اصول‌الدین

۱- استفاده از حجاب برتر و رعایت شئونات اسلامی برای کلیه دانشجویان خواهر الزامی است. ۲- شرایط شغلی دانشجویان نباید مانع از انجام فعالیت تحصیلی دانشجو شود. ۳- کسب نمره قبولی در مصاحبه دانشکده. ۴- پذیرفته شدگان طبق مقررات از وام تحصیلی صندوق رفاه دانشجویان وزارت علوم، تحقیقات و فناوری برخوردار می‌شوند. ۵- دانشکده شعبه تهران امکانات خوابگاهی برای ارائه به دانشجویان ندارد و دانشکده شعبه قم تنها امکان واگذاری خوابگاه برای خواهران را دارد. ۶- چنانچه دانشجو در طول دوره به هر دلیل از ادامه تحصیل در دانشکده منصرف شود، شهریه طبق مقررات وزارت علوم، تحقیقات و فناوری اخذ خواهد شد. ۷- شهریه ثابت و متغیر واحدهای درسی و رساله طبق مصوبه هیات امنا اخذ خواهد شد. ۸- نشانی محل تحصیل: الف) سازمان مرکزی دانشکده: تهران، تجریش، خیابان شهید دکتر باهنر، خیابان شهید مقدسی، کوی شهید نواب کاشانی، پلاک ۱۲ ب) مرکز تهران: تهران، بالاتر از میدان ولی عصر (عج) کوچه شهید حمید فخاری، پلاک ۲۱، تلفن: ۰۲۱-۸۸۹۳۴۰۳۶-۷ ج) مرکز قم: قم، بزرگراه عمار یاسر، خیابان شهید قدوسی، روبروی مرکز خدمات حوزه علمیه، تلفن: ۰۲۵-۳۷۷۷۳۵۲۵

نشانی وبگاه: [www.haeri.ac.ir](http://www.haeri.ac.ir)

### دانشگاه آیت‌الله حایری - میبد

۱- پوشش خواهران در دانشگاه چادر می‌باشد. ۲- نشانی: میبد، میدان دفاع مقدس، کیلومتر ۲ بلوار مرحوم حجت‌الاسلام والمسلمین یحیی‌زاده. تلفن: ۰۳۵-۳۲۳۵۷۵۰۵

نشانی وبگاه: [www.urmia.ac.ir](http://www.urmia.ac.ir)

### دانشگاه ارومیه

۱- داوطلبان به منظور کسب اطلاع از شرایط و ضوابط عمومی و اختصاصی دانشگاه به وبگاه دانشگاه به نشانی فوق مراجعه نمایند. ۲- نشانی: ارومیه، کیلومتر ۱۱ جاده سرو، پردیس نازلو. کدپستی: ۵۷۵۶۱-۵۱۸۱۸۱ تلفن: ۰۴۴-۳۲۷۵۲۸۴۲ نامبر: ۳۲۷۵۲۷۴۰-۴

نشانی وبگاه: [www.ui.ac.ir](http://www.ui.ac.ir)

### دانشگاه اصفهان

۱- کلیه دانشجویان واجد شرایط حتی الامکان در خوابگاه‌های دولتی اسکان داده می‌شوند و در صورت وجود ظرفیت سایر دانشجویان با اولویت بندی اسکان داده می‌شوند. ۲- حداکثر زمان استفاده از خوابگاه برابر با دستورالعمل مربوط صرفاً در ترم‌های مجاز تحصیلی می‌باشد. ۳- به دانشجویان نوبت دوم (شبانه)، میهمان، انتقالی، بورسیه، مجازی، پردیس، نیمه‌حضور، شاغل ارگان‌های دولتی و بخش خصوصی و بومی (فاصله زیر ۱۰۰ کیلومتر تا شهر اصفهان) در صورت وجود ظرفیت برابر با ضوابط خوابگاه تعلق می‌گیرد. ۴- این دانشگاه فاقد خوابگاه متاهلی می‌باشد. ۵- در این دانشگاه، تغذیه با یارانه دولتی صرفاً از روز شنبه تا چهارشنبه برابر با ضوابط و مقررات ارائه می‌گردد. ۶- پرداخت تسهیلات قرض‌الحسنه با کارمزد سالیانه چهار درصد بابت شهریه دوران تحصیلی دانشجویان پردیس، سقف تسهیلات یکصد و پنجاه میلیون ریال و دوره بازپرداخت آن با توجه به ترم‌های تحصیلی باقیمانده دانشجو حداکثر سه سال است. ضمناً در صورت نیاز به مبالغ بیشتر دانشجو می‌تواند پس از تسویه وام اول، مجدداً از شرایط وام استفاده نماید مشروط به اینکه کل زمان پرداخت اقساط وی از زمان تحصیل دانشجو بیشتر نشود.

نشانی وبگاه: [www.vaja.ir](http://www.vaja.ir)

### دانشگاه اطلاعات و امنیت ملی (وابسته به وزارت اطلاعات)

پذیرش دانشجو در رشته مدیریت اطلاعات (کدرشته محل ۲۱۹۷ از کدرشته امتحانی ۲۱۶۵)، منحصرأ از میان شاغلین وزارت اطلاعات صورت می‌پذیرد.

نشانی وبگاه: [www.alzahra.ac.ir](http://www.alzahra.ac.ir)

### دانشگاه الزهراء (س) - تهران (ویژه خواهران)

۱- خوابگاه فقط به دانشجویان روزانه دانشگاه تعلق می‌گیرد. ۲- حداکثر مدت مجاز استفاده از خوابگاه برای دانشجویان مقطع دکتری روزانه ۸ نیمسال می‌باشد. ۳- دانشگاه در خصوص ارائه خوابگاه برای دانشجویان دوره نوبت دوم (شبانه) تعهدی ندارد ولی در صورت داشتن ظرفیت در خوابگاه‌های خودگردان زیر نظر دانشگاه اسکان می‌یابند. ۴- داوطلبان گرامی جهت کسب اطلاعات بیشتر در خصوص هزینه تحصیل نوبت دوم به سایت دانشگاه به نشانی فوق مراجعه فرمایند. ۵- نشانی: تهران، میدان ونک، خیابان ونک. تلفن: ۰۲۱-۸۸۰۴۴۰۵۱-۹

نشانی وبگاه: [www.isuw.ac.ir](http://www.isuw.ac.ir)

### دانشگاه امام صادق (ع)

۱- ارائه گواهی قبولی در آزمون معارف اسلامی که از سوی دانشگاه امام صادق (ع) برگزار می‌شود، برای ورود به مرحله مصاحبه تخصصی الزامی است. ۲- پذیرش در رشته «مدیریت آموزشی» فقط از میان خانم‌ها صورت می‌پذیرد. ۳- برای کسب اطلاعات بیشتر به وبگاه دانشگاه به نشانی فوق مراجعه کنید. ۵- نشانی: تهران، شهرک قدس (غرب)، بلوار شهید فرحزادی، خیابان شهید طاهرخانی، پردیس خواهران دانشگاه امام صادق (ع).

نشانی وبگاه: [www.ilam.ac.ir](http://www.ilam.ac.ir)

### دانشگاه ایلام

۱- این دانشگاه هیچگونه تعهدی در قبال ارائه امکانات خوابگاهی به دانشجویان دوره نوبت دوم (شبانه) ندارد. ۲- این دانشگاه فاقد خوابگاه متاهلی می‌باشد. ۳- نشانی: ایلام، خیابان پژوهش. صندوق پستی: ۶۹۳۱۵-۵۱۶ تلفن: ۰۸۴۳-۲۲۲۰۰۱۵

نشانی وبگاه: [www.edu.bonabu.ac.ir](http://www.edu.bonabu.ac.ir)

### دانشگاه بناب

۱- دانشگاه بناب به قبولی دکتری با رتبه قبولی کمتر از ۲۰ کمک هزینه ویژه اعطا خواهد کرد. ۲- برای اطلاعات بیشتر به وبسایت دانشگاه به نشانی فوق مراجعه نمایید. ۳- نشانی: استان آذربایجان شرقی، بناب، انتهای بزرگراه ولایت، جنب پلیس راه بناب - تبریز. تلفن: ۰۲۷۲۱۰۶۶-۳۷۷۲۱۰۶۶ فاکس: ۰۴۱-۳۷۷۲۱۰۶۶

نشانی وبگاه: [www.basu.ac.ir](http://www.basu.ac.ir)

### دانشگاه بوعلی سینا - همدان

همدان، چهارباغ شهید مصطفی احمدی‌روشن. کدپستی: ۶۵۱۷۸۳۸۶۹۵

نشانی وبگاه: [www.birjand.ac.ir](http://www.birjand.ac.ir)

### دانشگاه بیرجند

نشانی: خراسان جنوبی، بیرجند، انتهای بلوار شهید آوینی، پردیس شوکت‌آباد. تلفن: ۰۳۲۲۰۲۰۴۹-۵۱ و ۰۳۲۲۰۲۳۰۱-۳۰۲

نشانی وبگاه: [www.ikiu.ac.ir](http://www.ikiu.ac.ir)

### دانشگاه بین‌المللی امام خمینی (ره) - قزوین

داوطلبان برای کسب اطلاعات در خصوص شرایط و ضوابط دانشگاه به وبگاه دانشگاه به نشانی فوق مراجعه نمایند.

نشانی وبگاه: [www.pnu.ac.ir](http://www.pnu.ac.ir)

### دانشگاه پیام نور

استان آذربایجان شرقی مرکز تبریز) نشانی: تبریز، خیابان آزادی، ابتدای ضلع غربی روگذر ابوریحان، خیابان شاهد، نیش کوی بهارستان. تلفن: ۰۴۱-۳۴۷۸۰۰۲۷  
استان اصفهان مرکز اصفهان) نشانی: اصفهان، میدان جمهوری، خیابان خرم، خیابان شهیدان شرقی. تلفن: ۰۳۱-۳۳۳۸۱۶۴۰-۳۳۳۷۰۰۹  
استان اصفهان مرکز آران و بیدگل) نشانی: آران و بیدگل، بلوار دانشگاه. تلفن: ۰۳۱-۵۴۷۵۲۶۵۷  
استان بوشهر مرکز بوشهر) نشانی: بوشهر، بلوار شهید چمران، خیابان غدیر. تلفن: ۳۳۵۴۳۲۰۶ نامبر: ۰۷۷-۳۳۵۵۷۷۸۲  
استان تهران مرکز تحصیلات تکمیلی) نشانی: تهران، فرمانیه، دیباجی شمالی، خیابان شهید حاج محمود نوریان، کوچه شهناز، کوچه صفا. تلفن: ۲۲۲۹۵۷۴۷ نامبر: ۰۲۱-۲۲۸۰۸۴۹۴  
استان تهران مرکز تحصیلات تکمیلی (تهران جنوب) نشانی: تهران، خیابان انقلاب، خیابان استاد نجات‌الهی، تقاطع سپند. تلفن: ۸۸۹۱۴۱۵۸-۸۸۹۴۰۰۹۳  
نامبر: ۰۲۱-۸۸۹۱۶۵۵۵  
استان تهران مرکز تحصیلات تکمیلی (تهران شرق) نشانی: تهران، حکیمیه، بلوار بابائیان، خیابان ۱۵ متری شیرازی. تلفن: ۰۲۱-۷۷۳۱۲۷۱۶-۷۷۳۱۱۲۸۶  
استان تهران مرکز تحصیلات تکمیلی (تهران شمال) نشانی: تهران، انتهای اتوبان امام علی(ع)، اتوبان ارتش، بلوار شهید مژدی (اوشان)، میدان شهید پیروز شفیعی، خیابان یاران، انتهای یاران دوم. تلفن: ۰۲۱-۲۲۴۸۴۸۳۴-۲۲۴۸۴۸۳۴ نامبر: ۲۲۴۸۴۸۳۴-۲۲۴۸۴۸۳۴  
استان خراسان رضوی مرکز مشهد) نشانی: مشهد، بلوار وکیل‌آباد، معلم ۷۱ تلفن: (داخلی ۵۱۲-۶۱۸) ۱۸۶۸۳۹۰۰ نامبر: (داخلی ۵۱۱) ۰۵۱-۱۸۶۸۳۰۰۱  
استان زنجان مرکز زنجان) نشانی: زنجان، میدان رسل، خیابان امامت. تلفن: ۳۳۴۷۱۲ نامبر: ۰۲۴-۳۳۴۴۳۸۹۵  
استان فارس مرکز شیراز) نشانی: شیراز، شهرک گلستان، خیابان دانشگاه پیام نور. تلفن: ۰۷۱-۳۶۲۲۲۴۴  
استان قم مرکز قم) نشانی: قم، انتهای ۷۵ متری عمار یاسر، بلوار تعاون. تلفن: ۳۷۱۷۹۱۶۰ نامبر: ۰۲۵-۳۷۱۷۹۱۶۰  
استان کرمان مرکز کرمان) نشانی: کرمان، بزرگراه امام خمینی(ره)، میدان پژوه. تلفن: ۰۳۴-۳۳۳۵۲۶۱۴  
استان هرمزگان مرکز بین‌الملل قشم) نشانی: قشم، کیلومتر ۳ بزرگراه قشم، درگاهان، نرسیده به میدان علم و صنعت. تلفن: ۰۷۶-۳۵۳۴۴۰۸۹ نامبر: ۳۵۳۴۴۱۸۱-۸  
استان یزد مرکز اردکان) نشانی: اردکان، بلوار آیتاله خاتمی. تلفن: (داخلی ۱۰۷) ۰۳۵-۳۲۲۲۰۰۱۱-۳۲۲۲۸۱۱۰

## شرایط و ضوابط برخی از دانشگاه‌ها و مؤسسات آموزش عالی پذیرنده دانشجو در آزمون ورودی دکتری سال ۱۳۹۶

نشانی وبگاه: <a href="http://www.tabrizu.ac.ir">www.tabrizu.ac.ir</a>	<b>دانشگاه تبریز</b>
شرایط و ضوابط پذیرش دانشجو در دوره مشترک با دانشگاه خاور نزدیک: ۱- طول دوره دکتری سه الی چهار سال بوده و دانشجویان برای نصف دوره در دانشگاه تبریز و بقیه دوره در دانشگاه خاور نزدیک به تحصیل خواهند پرداخت. ۲- کلیه دروس به زبان فارسی و انگلیسی توسط اساتید مجرب داخلی و خارجی ارائه خواهند شد و همچنین رساله دانشجویان نیز به زبان فارسی و انگلیسی تدوین خواهد شد. ۳- دانشجویانی که دوره مشترک را طی نمایند، مدرک مشترک دانشگاه تبریز و دانشگاه خاور نزدیک کشور قیصر شمالی با ذکر گرایش مربوطه اعطا خواهد شد. ۴- قبولی در آزمون مصاحبه علمی. ۵- ارائه مدرک زبان انگلیسی آزمون تافل (IBT) با حداقل نمره (۶۰) یا مدرک آزمون تافل (PBT) با حداقل نمره (۲۸۰) یا مدرک آزمون IELTS با حداقل نمره (۵). ۶- شهریه دوره تحصیلی در مدت تحصیل در دانشگاه تبریز مطابق با شهریه دانشجویان نوبت دوم همان سال تحصیلی بوده و در مدت تحصیل در دانشگاه خاور نزدیک قبرس شمالی برابر با شهریه آن دانشگاه خواهد بود. ۷- هزینه‌های مسافرت، اقامت در قبرس شمالی، بیمه و ویزا به عهده دانشجویان خواهد بود. ۸- داوطلب باید حائز تمام شرایط مندرج در دفترچه راهنمای آزمون ورودی دوره دکتری نیمه متمرکز سال ۱۳۹۶ باشد و داوطلبان مرد از لحاظ قوانین و مقررات وظیفه عمومی منع قانونی برای ادامه تحصیل نداشته باشند. ۹- دانشجویان جهت فراغت از تحصیل ملزم به حضور در دانشگاه تبریز خواهند بود. ۱۰- دانشجویان در تمام مدت تحصیل ملزم به رعایت قوانین، ضوابط و مقررات آموزشی، دانشجویی و انضباطی دانشگاه تبریز و دانشگاه خاور نزدیک قبرس شمالی می باشند. ۱۱- داوطلبان برای کسب اطلاعات در خصوص سایر شرایط و ضوابط دانشگاه به وبگاه دانشگاه به نشانی فوق مراجعه نمایند.	
نشانی وبگاه: <a href="http://www.kgut.ac.ir">www.kgut.ac.ir</a>	<b>دانشگاه تحصیلات تکمیلی صنعتی و فناوری پیشرفته کرمان</b>
۱- خوابگاه برای دانشجویان روزانه در محل دانشگاه به صورت سوئیت‌های ۴ تخته با امکانات یخچال، آشپزخانه با کابینت و گاز برای هر سوئیت می‌باشد. ۲- به کلیه پذیرفته شدگان دوره دکتری که جزء ۱۰٪ برتر هر رشته در آزمون ورودی باشند، علاوه بر اعتبار پژوهشی عمومی دانشجویان به مبلغ ۴۰ میلیون ریال، مبلغ ۴۰ میلیون ریال اعتبار پژوهشی اختصاصی پس از تصویب طرح پیشنهادی رساله دکتری تعلق خواهد گرفت. ۳- نشانی: ۲۸ کیلومتری شهرستان کرمان. تلفن: ۳۳۷۶۶۱۱-۳۳۷۶۶۱۷-۰۳۴.	
نشانی وبگاه: <a href="http://www.srttu.edu">www.srttu.edu</a>	<b>دانشگاه تربیت مدرس شهید رجایی - تهران</b>
۱- به دانشجویان دوره‌های شبانه خوابگاه تعلق نمی‌گیرد. ۲- به دانشجویان دوره‌های روزانه پس از بررسی و در صورت لزوم حداکثر تا ۸ ترم خوابگاه تعلق می‌گیرد. ۳- در صورتیکه طول تحصیل بیش از ۸ ترم باشد مطابق آیین‌نامه نظام شبانه از دانشجویان روزانه نیز شهریه دریافت خواهد شد. ۳- داوطلبان در کد رشته محل‌های روزانه یا شبانه که شافل در وزارت آموزش و پرورش (اعم از رسمی یا پیمانی) باشند، در شرایط برابر در اولویت پذیرش قرار می‌گیرند. ۴- پذیرفته شدگان دانشگاه از امکانات مجموعه ورزشی در زمان‌های مشخص شده طبق برنامه به صورت رایگان بهره‌مند می‌شوند. ۵- نشانی: تهران، لویزان، خیابان شهید محسن شعبانلو. تلفن: ۰۲۱-۲۲۹۷۰۰۶۰.	
نشانی وبگاه: <a href="http://www.modares.ac.ir">www.modares.ac.ir</a>	<b>دانشگاه تربیت مدرس - تهران</b>
۱- به دانشجویان رتبه برتر دوره روزانه (در رشته‌هایی که حداقل ۳ دانشگاه در آنها پذیرش دانشجو دارند) هدیه‌ای به شرح زیر پرداخت می‌گردد: ۱-۱ به دانشجویان رتبه اول آزمون دکتری سازمان سنجش: ۱۵ (میلیون تومان) ۱-۲ به دانشجویان رتبه دوم آزمون دکتری سازمان سنجش: ۱۲ (میلیون تومان) ۱-۳ به دانشجویان رتبه سوم آزمون دکتری سازمان سنجش: ۱۰ (میلیون تومان) ۱-۴ در رشته‌هایی که دو دانشگاه در آنها پذیرش دانشجو دارند، تنها به رتبه اول (دوره روزانه) مبلغ ۱۲ میلیون تومان هدیه پرداخت می‌شود. تبصره ۱- رتبه‌های فوق، رتبه داوطلب در آزمون کتبی دوره‌های دکتری تخصصی (برگزار شده از سوی سازمان سنجش) هستند؛ مشروط بر آن که دانشجو در مرحله مصاحبه دانشگاه نیز رتبه‌های یک تا سه را احراز نموده باشد. تبصره ۲- یک سوم مبلغ هدیه در نیمسال اول تحصیلی و الباقی در نیمسال‌های بعد و براساس پیشرفت تحصیلی دانشجو در طول تحصیل پرداخت می‌شود. ۲- دانشگاه تربیت مدرس به دانشجویان رتبه‌های ۱ تا ۳ (که حداقل سه دانشگاه در آن رشته پذیرش دانشجو داشته باشند) براساس ضوابط دانشگاه اعتبار ویژه پژوهشی (گرات) اختصاص خواهد داد. ۳- دانشگاه تربیت مدرس در سال ۹۶ مبلغ ۳/۵ تا ۷ میلیون تومان اعتبار پژوهشی برای حمایت از رساله‌های دانشجویان دوره روزانه در نظر گرفته است. ۴- به کلیه دانشجویان دوره‌های روزانه، براساس تبصره ۶ ماده ۵۵ آیین‌نامه استخدامی اعضای هیات علمی (در صورت گذراندن دروس مربوط و شرکت در جلسه صلاحیت مدرسی)، گواهی صلاحیت مدرسی اعطا خواهد شد (این گواهی علاوه بر اعطای دو پایه اضافی هنگام جذب، می‌تواند امتیازی برای فارغ‌التحصیلان این دانشگاه در جذب به عنوان هیات علمی در سایر دانشگاه‌ها محسوب گردد). ۵- دانشگاه تمهیدات لازم را به منظور استفاده دانشجویان دوره‌های دکتری از فرصت مطالعاتی خارج از کشور (بورس کوتاه مدت) با توجه به شرایط و ضوابط موجود فراهم نموده و در این راستا نهایت همکاری را به عمل خواهد آورد. ۶- به رتبه‌های ۱ تا ۵ آزمون دوره‌های دکتری روزانه، طبق ضوابط صندوق رفاه دانشجویان وزارت علوم، تحقیقات و فناوری امتیاز بیشتری برای سکونت در خوابگاه مجردی از نیمسال دوم داده می‌شود. ۷- با توجه به محدودیت ظرفیت خوابگاه در پردیس مرکزی، دانشکده کشاورزی و دانشکده منابع طبیعی نور، واگذاری خوابگاه به صورت مجردی فقط به دانشجویان روزانه به طور تدریجی در طول نیمسال‌های اول و دوم خواهد بود و مدت سکونت حداکثر تا پایان نیمسال هشتم در مقطع دکتری با پرداخت نقدی اجاره بها در ابتدای هر نیمسال می‌باشد. ضمناً به دانشجویان روزانه شاغل و بورسیه (غیر از بورسیه‌های وزارت علوم و بهداشت) خوابگاه تعلق نمی‌گیرد. ۸- دانشگاه امکان تامین خوابگاه و امکانات رفاهی برای دوره‌های نوبت دوم (شبانه) را ندارد و به دانشجویان مذکور تغذیه بارانه‌ای تعلق نمی‌گیرد. ۹- با توجه به محدود بودن تعداد خوابگاه‌های متاهلی، به دانشجویان واجد شرایط ورودی ۹۶، صرفاً براساس ضوابط صندوق رفاه دانشجویان وزارت علوم، تحقیقات و فناوری، وام ودیعه مسکن پرداخت خواهد شد. ۱۰- تغذیه دانشجویی طبق ضوابط صندوق رفاه دانشجویان وزارت علوم، تحقیقات و فناوری صرفاً به دانشجویان روزانه در روزهای غیر تعطیل از شنبه تا چهارشنبه در سنین مجاز تحصیلی ارائه می‌شود. ۱۱- پرداخت هرگونه وام بصورت محدود و براساس اعتبار تامینی از سوی صندوق رفاه دانشجویان وزارت علوم، تحقیقات و فناوری می‌باشد. ۱۲- داوطلبان دوره نوبت دوم (شبانه) ضروری است قبل از انتخاب رشته برای آگاهی از میزان شهریه به پورتال معاونت آموزشی دانشگاه مراجعه نمایند. در ضمن این شهریه صرفاً بابت ارائه خدمات آموزشی بوده و شامل خدمات رفاهی نمی‌باشد. ۱۳- داوطلبان به منظور آگاهی از زمینه‌های پژوهشی اعضای هیات علمی دانشگاه، به سایت دانشگاه مراجعه نمایند.	
نشانی وبگاه: <a href="http://www.tafreshu.ac.ir">www.tafreshu.ac.ir</a>	<b>دانشگاه تفرش</b>
نشانی: تفرش، ابتدای جاده تهران. تلفن: ۰۸۶-۳۶۲۲۷۴۳۰.	
نشانی وبگاه: <a href="http://www.ut.ac.ir">www.ut.ac.ir</a>	<b>دانشگاه تهران</b>
* محل تحصیل گذرشته‌های پردیس دانشگاهی البرز این دانشگاه، صرفاً برای دانشجویان ورودی سال ۱۳۹۶ در شهر تهران خواهد بود. (الف) شرایط اختصاصی مربوط به رشته‌های بورس اعزام به خارج: ۱- دارای دانشنامه کارشناسی ارشد یا بالاتر در یکی از رشته‌های مورد پذیرش از دانشگاه‌های سطح یک. ۲- کسب رتبه اول تا سوم در مقطع کارشناسی ارشد (ورودی یا خروجی). ۳- سب رتبه اول تا سوم در مقطع کارشناسی (ورودی یا خروجی). ۴- احراز حدنصاب نمره آزمون زبان انگلیسی ۴۸۰ از Tolimo و یا ۶۰ از MCHE. ۵- داشتن گواهی نخبگی از بنیاد ملی نخبگان. (ب) سایر مقررات و ضوابط جهت استفاده از بورس اعزام به خارج: ۱- داوطلب نباید به مؤسسه یا دانشگاهی تعهد خدمت داشته باشد و یا در استخدام محل دیگری باشد. ۲- چنانچه داوطلب بعد از اعلام قبولی نهایی به مدت یک سال به هر دلیلی موفق به اعزام نشود، بورس وی «کان‌لم‌پکن» خواهد بود. ۳- کشور محل تحصیل، نوع بورس، دانشگاه محل تحصیل، تعیین موضوع رساله دکتری (رساله باید در موضوعی انتخاب گردد که در مرز دانش بوده و به هر دلیل امکان تحقیق آن در کشور میسر نباشد)، رشته تحصیلی و انتخاب استاد راهنمای داخل بایستی با انتخاب و تأیید واحد مربوطه و دانشگاه باشد. ۴- پذیرفته شدگان نهایی ملزم به ارائه طرح تحقیق قبل از اعزام و ارائه گزارش پیشرفت تحصیلی خود هر ماه یک بار (که به تأیید استاد راهنمای خارجی و داخلی رسیده باشد)، می‌باشند.	
نشانی وبگاه: <a href="http://www.ihu.ac.ir">www.ihu.ac.ir</a>	<b>دانشگاه جامع امام حسین (ع)</b>
۱- انتخاب هدفمند دانشجو در سال تحصیلی ۹۷-۱۳۹۶ دانشگاه جامع امام حسین (ع) به ترتیب از میان کارکنان پایور سپاه و شاغلین سایر سازمان‌های نیروهای مسلح بصورت بورس و همچنین بسیجیان فعال بصورت بورس و غیر بورس خواهد بود. تبصره ۱: داوطلبان بسیجی فعال نباید در استخدام و متعهد خدمت به ارگان، سازمان و وزارتخانه‌ها باشند. تبصره ۲: انتخاب هدفمند دانشجو در رشته‌های مطالعات منطقه‌ای و مدیریت صنعتی گرایش سیستم‌ها فقط از میان کارکنان پایور سپاه و بسیجیان فعال دارای شرایط بورس و در رشته مهندسی برق - جنگ الکترونیک (۳ گرایش) فقط از میان کارکنان رسمی سپاه و شاغلین سایر سازمان‌های نیروهای مسلح انجام می‌گیرد. تبصره ۳: افرادی بورس سپاه خواهند شد که تأییدیه لازم را از طریق معاونت نیروی انسانی سپاه اخذ نموده باشند. ۲- کارکنان پایور سپاه پاسداران انقلاب اسلامی می‌بایست موافقت کتبی و بدون قید و شرط با ادامه تحصیل خود بصورت منتسب را از مرکز عملیات معاونت نیروی انسانی سپاه قبل از ثبت‌نام در آزمون دکتری دریافت و در زمان مصاحبه به دانشگاه ارائه نمایند. ۳- شاغلین سایر سازمان‌های نیروهای مسلح می‌بایست موافقت کتبی و بدون قید و شرط با ادامه تحصیل خود بصورت منتسب را از بالاترین مقام رسمی سازمان متبوع دریافت و در زمان مصاحبه به دانشگاه ارائه نمایند. ۴- داوطلبان بسیج فعال می‌بایست، گواهی عضویت بسیج فعال را در زمان مصاحبه به دانشگاه ارائه نمایند. ۵- سایر شرایط: ۵-۱ داوطلبان می‌بایست توانایی انجام تحقیقات، پژوهش‌ها و پروژه پایانی (رساله) متناسب با نیاز سپاه را داشته باشند. ۵-۲ تمام داوطلبان می‌بایست واجد صلاحیت‌های عمومی سپاه بوده و در مراحل آزمون کتبی و مصاحبه امتیاز لازم را کسب نمایند. ۵-۳ سپاه هیچ‌گونه تعهدی مبنی بر جذب و استخدام پذیرفته‌شدگان بسیجی فعال غیربورس را ندارد. ۵-۴ کلیه پذیرفته‌شدگان علاوه بر نظام آموزشی وزارت علوم، تحقیقات و فناوری می‌بایست در برنامه‌های تربیتی دانشگاه حضور و مشارکت فعال داشته باشند. ۵-۵ تحصیل در دوره‌ها بصورت تمام وقت خواهد بود. ۶- دانشگاه تعهدی برای تامین خوابگاه برای کارکنان سایر سازمان‌های نیروهای مسلح و بسیجیان غیربورس ندارد. ۶- جهت اطلاع از جزییات شرایط و ضوابط پذیرش دانشجوی بورس و غیربورس به سایت دانشگاه به نشانی فوق مراجعه شود.	
نشانی وبگاه: <a href="http://www.hsu.ac.ir">www.hsu.ac.ir</a>	<b>دانشگاه حکیم سبزواری - سبزوار</b>
۱- داوطلبان گرمی برای اطلاع از شرایط و ضوابط دانشگاه به وبگاه دانشگاه به نشانی فوق مراجعه نمایند. ۲- نشانی: استان خراسان رضوی، سبزواری، توحید شهر. تلفن: ۰۵۱-۴۴۰۱۲۶۱۱-۴۴۴۱۰۱۰۴. نمابر: ۴۴۰۱۲۶۱۳.	
نشانی وبگاه: <a href="http://www.pgu.ac.ir">www.pgu.ac.ir</a>	<b>دانشگاه خلیج فارس - بوشهر</b>
نشانی: بوشهر، خیابان شهید ماهینی، خیابان دانشجو. تلفن: ۰۷۷-۳۱۲۲۲۲۷۳ و ۳۱۲۲۲۰۶۰.	
نشانی وبگاه: <a href="http://www.khu.ac.ir">www.khu.ac.ir</a>	<b>دانشگاه خوارزمی - تهران</b>
داوطلبان به منظور کسب اطلاع از شرایط و ضوابط عمومی و اختصاصی دانشگاه به وبگاه دانشگاه به نشانی فوق مراجعه نمایند.	



## شرایط و ضوابط برخی از دانشگاه‌ها و مؤسسات آموزش عالی پذیرنده دانشجو در آزمون ورودی دکتری سال ۱۳۹۶

<p>نشانی وبگاه: <a href="http://www.du.ac.ir">www.du.ac.ir</a></p> <p>۱- مدت زمان ارائه خوابگاه برای دانشجویان مقطع دکتری در سال ۹۶ حداکثر ۸ نیمسال تحصیلی می‌باشد. ۲- نشانی: دامغان، میدان دانشگاه. کدپستی: ۳۶۷۱۶۴۱۱۶۷</p> <p>تلفن: ۰۲۳-۳۵۲۲۰۲۴۰</p>	<p><b>دانشگاه دامغان</b></p> <p>۱- این دانشگاه در ارائه خوابگاه مجردی به دانشجویان، در حد امکان مساعدت بعمل خواهد آورد. ۲- لازم به یادآوری است که خوابگاه خواهران داخل مجتمع دانشگاهی می‌باشد. ۳- نشانی: چابهار، بلوار دانشگاه (شهید ریگی). کدپستی: ۹۹۷۱۷-۵۶۴۹۹ تلفن: ۰۳-۳۵۳۲۰۲۰۳ نمابر: ۰۵۴-۳۵۳۲۱۰۲۵</p>
<p>نشانی وبگاه: <a href="http://www.cmu.ac.ir">www.cmu.ac.ir</a></p> <p>۱- این دانشگاه در ارائه خوابگاه مجردی به دانشجویان، در حد امکان مساعدت بعمل خواهد آورد. ۲- لازم به یادآوری است که خوابگاه خواهران داخل مجتمع دانشگاهی می‌باشد. ۳- نشانی: چابهار، بلوار دانشگاه (شهید ریگی). کدپستی: ۹۹۷۱۷-۵۶۴۹۹ تلفن: ۰۳-۳۵۳۲۰۲۰۳ نمابر: ۰۵۴-۳۵۳۲۱۰۲۵</p>	<p><b>دانشگاه دریانوردی و علوم دریایی چابهار</b></p> <p>۱- این دانشگاه در ارائه خوابگاه مجردی به دانشجویان، در حد امکان مساعدت بعمل خواهد آورد. ۲- لازم به یادآوری است که خوابگاه خواهران داخل مجتمع دانشگاهی می‌باشد. ۳- نشانی: چابهار، بلوار دانشگاه (شهید ریگی). کدپستی: ۹۹۷۱۷-۵۶۴۹۹ تلفن: ۰۳-۳۵۳۲۰۲۰۳ نمابر: ۰۵۴-۳۵۳۲۱۰۲۵</p>
<p>نشانی وبگاه: <a href="http://www.razi.ac.ir">www.razi.ac.ir</a></p> <p>۱- داوطلبان به منظور کسب اطلاع از شرایط و ضوابط عمومی و اختصاصی دانشگاه به وبگاه دانشگاه به نشانی فوق مراجعه نمایند. ۲- نشانی: کرمانشاه، طاق‌پستان، خیابان دانشگاه.</p>	<p><b>دانشگاه رازی - کرمانشاه</b></p> <p>۱- داوطلبان به منظور کسب اطلاع از شرایط و ضوابط عمومی و اختصاصی دانشگاه به وبگاه دانشگاه به نشانی فوق مراجعه نمایند. ۲- نشانی: کرمانشاه، طاق‌پستان، خیابان دانشگاه.</p>
<p>نشانی وبگاه: <a href="http://www.uoz.ac.ir">www.uoz.ac.ir</a></p> <p>۱- دانشگاه زابل علاوه بر دوره‌های روزانه امکان اسکان و ارائه خوابگاه به دانشجویان نوبت دوم (شبانه) دکتری را هم دارد. ۲- دوره دکتری به صورت تمام وقت است و دانشجویان می‌بایست حضور دائمی داشته باشند. ۳- وجوه پرداختی کلیه داوطلبانی که در دوره‌های نوبت دوم (شبانه) این دانشگاه پذیرفته می‌شوند و مستلزم پرداخت هزینه می‌باشند در صورت انصراف، جابجایی و تکمیل ظرفیت به هیچ وجه مسترد نخواهد شد. ۴- رشته‌های پردیس خودگردان: ۱-۴) برنامه کلاسی تمامی رشته‌ها و گرایش‌های مرتبط در پایان هفته تشکیل می‌گردد. ۲-۴) در صورت نرسیدن به حد نصاب ظرفیت‌ها در یک رشته یا گرایش خاص برنامه کلاسی همزمان با دوره‌های روزانه و در طول هفته خواهد بود. ۳-۴) مبلغ شهریه ثابت هر نیمسال در شروع هر ترم اخذ می‌گردد. ۵- نشانی: زابل، کیلومتر ۳ جاده بنجار، پردیس جدید دانشگاه. کدپستی: ۹۸۶۱۳-۳۵۸۵۶ تلفن: ۰۵۴-۳۱۲۳۲۳۳۰-۵</p>	<p><b>دانشگاه زابل</b></p> <p>۱- دانشگاه زابل علاوه بر دوره‌های روزانه امکان اسکان و ارائه خوابگاه به دانشجویان نوبت دوم (شبانه) دکتری را هم دارد. ۲- دوره دکتری به صورت تمام وقت است و دانشجویان می‌بایست حضور دائمی داشته باشند. ۳- وجوه پرداختی کلیه داوطلبانی که در دوره‌های نوبت دوم (شبانه) این دانشگاه پذیرفته می‌شوند و مستلزم پرداخت هزینه می‌باشند در صورت انصراف، جابجایی و تکمیل ظرفیت به هیچ وجه مسترد نخواهد شد. ۴- رشته‌های پردیس خودگردان: ۱-۴) برنامه کلاسی تمامی رشته‌ها و گرایش‌های مرتبط در پایان هفته تشکیل می‌گردد. ۲-۴) در صورت نرسیدن به حد نصاب ظرفیت‌ها در یک رشته یا گرایش خاص برنامه کلاسی همزمان با دوره‌های روزانه و در طول هفته خواهد بود. ۳-۴) مبلغ شهریه ثابت هر نیمسال در شروع هر ترم اخذ می‌گردد. ۵- نشانی: زابل، کیلومتر ۳ جاده بنجار، پردیس جدید دانشگاه. کدپستی: ۹۸۶۱۳-۳۵۸۵۶ تلفن: ۰۵۴-۳۱۲۳۲۳۳۰-۵</p>
<p>نشانی وبگاه: <a href="http://www.kazerunsfu.ac.ir">www.kazerunsfu.ac.ir</a></p> <p>۱- در این دانشگاه امکان فراهم سازی خوابگاه خودگردان وجود دارد. ۲- داوطلبان برای کسب اطلاعات بیشتر به وبگاه دانشگاه به نشانی فوق مراجعه نمایند. ۳- نشانی: کازرون، چهارراه ارشد، اول خیابان طالقانی. تلفن ۰۷۱-۴۲۲۲۶۰۵۱-۲</p>	<p><b>دانشگاه سلمان فارسی - کازرون</b></p> <p>۱- در این دانشگاه امکان فراهم سازی خوابگاه خودگردان وجود دارد. ۲- داوطلبان برای کسب اطلاعات بیشتر به وبگاه دانشگاه به نشانی فوق مراجعه نمایند. ۳- نشانی: کازرون، چهارراه ارشد، اول خیابان طالقانی. تلفن ۰۷۱-۴۲۲۲۶۰۵۱-۲</p>
<p>نشانی وبگاه: <a href="http://www.semnan.ac.ir">www.semnan.ac.ir</a></p> <p>۱- این دانشگاه با توجه به امکانات، صرفاً به دانشجویان روزانه در اولین سال تحصیلی خوابگاه واگذار می‌کند. ۲- دانشجویانی که رتبه اول در هر کدرشته تحصیلی را احراز نمایند، در سال تحصیلی بعد هم خوابگاه دریافت می‌کنند. ۳- دانشگاه از ارائه خوابگاه به دانشجویان شبانه و پردیس خودگردان معذور است. ۴- محل تحصیل و خوابگاه دانشکده روان شناسی و علوم تربیتی و دانشکده منابع طبیعی واقع در مهدی‌شهر و در فاصله ۲۰ کیلومتری از شهرستان سمنان می‌باشد. ۵- محل تحصیل و خوابگاه آموزشکده دامپزشکی این دانشگاه واقع در شهیرزاد و در فاصله ۲۴ کیلومتری از شهرستان سمنان می‌باشد. ۶- نشانی: سمنان، کیلومتر ۵ جاده دامغان، روبروی پارک سوکان، پردیس شماره ۱ دانشگاه سمنان. ۷- تلفن مدیریت تحصیلات تکمیلی دانشگاه: ۰۳۶۵۴۴۳۳۰ و ۳۳۶۵۴۴۳۲۹ نمابر: ۰۲۳-۳۳۶۵۴۴۳۲۹</p>	<p><b>دانشگاه سمنان</b></p> <p>۱- این دانشگاه با توجه به امکانات، صرفاً به دانشجویان روزانه در اولین سال تحصیلی خوابگاه واگذار می‌کند. ۲- دانشجویانی که رتبه اول در هر کدرشته تحصیلی را احراز نمایند، در سال تحصیلی بعد هم خوابگاه دریافت می‌کنند. ۳- دانشگاه از ارائه خوابگاه به دانشجویان شبانه و پردیس خودگردان معذور است. ۴- محل تحصیل و خوابگاه دانشکده روان شناسی و علوم تربیتی و دانشکده منابع طبیعی واقع در مهدی‌شهر و در فاصله ۲۰ کیلومتری از شهرستان سمنان می‌باشد. ۵- محل تحصیل و خوابگاه آموزشکده دامپزشکی این دانشگاه واقع در شهیرزاد و در فاصله ۲۴ کیلومتری از شهرستان سمنان می‌باشد. ۶- نشانی: سمنان، کیلومتر ۵ جاده دامغان، روبروی پارک سوکان، پردیس شماره ۱ دانشگاه سمنان. ۷- تلفن مدیریت تحصیلات تکمیلی دانشگاه: ۰۳۶۵۴۴۳۳۰ و ۳۳۶۵۴۴۳۲۹ نمابر: ۰۲۳-۳۳۶۵۴۴۳۲۹</p>
<p>نشانی وبگاه: <a href="http://www.usb.ac.ir">www.usb.ac.ir</a></p> <p>۱- این دانشگاه صرفاً به تعداد محدودی از دانشجویان واجد شرایط دوره روزانه طبق ضوابط و آگهی‌های اعلامی خوابگاه دانشگاه شهرکرد، خوابگاه و امکانات رفاهی اختصاص خواهد داد.</p>	<p><b>دانشگاه سیستان و بلوچستان - زاهدان</b></p> <p>۱- این دانشگاه صرفاً به تعداد محدودی از دانشجویان واجد شرایط دوره روزانه طبق ضوابط و آگهی‌های اعلامی خوابگاه دانشگاه شهرکرد، خوابگاه و امکانات رفاهی اختصاص خواهد داد.</p>
<p>نشانی وبگاه: <a href="http://www.shahed.ac.ir">www.shahed.ac.ir</a></p> <p>۱- اعتقاد به دین مبین اسلام و التزام عملی به احکام. ۲- اعتقاد و التزام عملی به ولایت فقیه، نظام جمهوری اسلامی ایران و قانون اساسی. ۳- عدم سابقه وابستگی تشکیلاتی، هواداری از احزاب و سازمان‌ها و گروه‌های غیرقانونی. ۴- نداشتن سابقه محکومیت کیفری مؤثر. ۵- پایبندی کامل به ضوابط و مقررات دانشگاه. ۶- رعایت کامل ضوابط پوشش اسلامی و شئون اسلامی برای خواهران و برادران (اعتقاد و التزام عملی به چادر به عنوان حجاب برتر برای خواهران ضروری است) * بدیهی است در خصوص صلاحیت‌های عمومی متقاضیان دوره و احراز موارد فوق بررسی لازم از سوی هسته گزینش دانشگاه صورت پذیرفته و پذیرش نهایی داوطلبان منوط به تأیید هسته گزینش دانشگاه خواهد بود. ۷- دانشگاه تعهدی در خصوص تأمین خوابگاه برای دانشجویان نوبت دوم ندارد. این گروه از دانشجویان صرفاً در صورت وجود ظرفیت مازاد خوابگاهی و با قیمت تمام شده می‌توانند از خوابگاه استفاده نمایند. ۸- نشانی: تهران، ابتدای آزادراه تهران - قم، روبروی حرم مطهر حضرت امام خمینی(ره).</p>	<p><b>دانشگاه شاهد</b></p> <p>۱- اعتقاد به دین مبین اسلام و التزام عملی به احکام. ۲- اعتقاد و التزام عملی به ولایت فقیه، نظام جمهوری اسلامی ایران و قانون اساسی. ۳- عدم سابقه وابستگی تشکیلاتی، هواداری از احزاب و سازمان‌ها و گروه‌های غیرقانونی. ۴- نداشتن سابقه محکومیت کیفری مؤثر. ۵- پایبندی کامل به ضوابط و مقررات دانشگاه. ۶- رعایت کامل ضوابط پوشش اسلامی و شئون اسلامی برای خواهران و برادران (اعتقاد و التزام عملی به چادر به عنوان حجاب برتر برای خواهران ضروری است) * بدیهی است در خصوص صلاحیت‌های عمومی متقاضیان دوره و احراز موارد فوق بررسی لازم از سوی هسته گزینش دانشگاه صورت پذیرفته و پذیرش نهایی داوطلبان منوط به تأیید هسته گزینش دانشگاه خواهد بود. ۷- دانشگاه تعهدی در خصوص تأمین خوابگاه برای دانشجویان نوبت دوم ندارد. این گروه از دانشجویان صرفاً در صورت وجود ظرفیت مازاد خوابگاهی و با قیمت تمام شده می‌توانند از خوابگاه استفاده نمایند. ۸- نشانی: تهران، ابتدای آزادراه تهران - قم، روبروی حرم مطهر حضرت امام خمینی(ره).</p>
<p>نشانی وبگاه: <a href="http://www.sku.ac.ir">www.sku.ac.ir</a></p> <p>این دانشگاه صرفاً به تعداد محدودی از دانشجویان واجد شرایط دوره روزانه طبق ضوابط و آگهی‌های اعلامی خوابگاه دانشگاه شهرکرد، خوابگاه و امکانات رفاهی اختصاص خواهد داد.</p>	<p><b>دانشگاه شهرکرد</b></p> <p>این دانشگاه صرفاً به تعداد محدودی از دانشجویان واجد شرایط دوره روزانه طبق ضوابط و آگهی‌های اعلامی خوابگاه دانشگاه شهرکرد، خوابگاه و امکانات رفاهی اختصاص خواهد داد.</p>
<p>نشانی وبگاه: <a href="http://www.uk.ac.ir">www.uk.ac.ir</a></p> <p>۱- امکانات رفاهی دانشگاه شهید باهنر کرمان، شامل سلف سرویس، کتابخانه، سایت رایانه‌ای، باشگاه ورزشی، استخر شنا، سرویس ایاب و ذهاب می‌باشد. ۲- کلیه دانشجویان دوره روزانه در خوابگاه‌های دولتی اسکان داده می‌شوند و برای دانشجویان متاهل روزانه امکان اسکان در خوابگاه متاهلی وجود دارد. ۳- در صورت وجود ظرفیت خالی سایر دانشجویان بر اساس امتیازبندی اسکان داده می‌شوند. ۴- دانشجویان دکتری تخصصی برتر، مطابق مقررات دانشگاه، بورس کوتاه‌مدت برای استفاده از فرصت تحقیقاتی خارج و یا داخل کشور، اعطا خواهد شد. ۵- به کلیه پذیرفته شدگان تا مبلغ ۳۰/۰۰۰/۰۰۰ ریال اعتبار پژوهشی پس از تصویب طرح پیشنهادی رساله، متناسب با ماهیت پژوهش تعلق خواهد گرفت. ۶- حضور تمام وقت دانشجو در دانشگاه الزامی است. ۷- به کلیه پذیرفته شدگان که جزء ۱۰٪ برتر هر رشته در آزمون ورودی (مشروط بر اینکه جزء ۵٪ برتر رتبه کشوری بدون لحاظ سهمیه باشند)، کمک هزینه خوابگاه و تغذیه و کمک هزینه خرید یک دستگاه لپ تاپ تعلق می‌گیرد. ۸- سایر خدمات رفاهی بر اساس ضوابط صندوق رفاه ارائه می‌گردد. ۹- تمام دانشجویان به صورت رایگان تحت پوشش بیمه حوادث قرار می‌گیرند. ۱۰- به دانشجویان روزانه وام تحصیلی و به دانشجویان شبانه وام شهریه تعلق می‌گیرد. ۱۱- نشانی: کرمان، بزرگراه امام خمینی، میدان پژوهش. تلفن: ۰۳۴-۳۱۳۲۰۰۰</p>	<p><b>دانشگاه شهید باهنر - کرمان</b></p> <p>۱- امکانات رفاهی دانشگاه شهید باهنر کرمان، شامل سلف سرویس، کتابخانه، سایت رایانه‌ای، باشگاه ورزشی، استخر شنا، سرویس ایاب و ذهاب می‌باشد. ۲- کلیه دانشجویان دوره روزانه در خوابگاه‌های دولتی اسکان داده می‌شوند و برای دانشجویان متاهل روزانه امکان اسکان در خوابگاه متاهلی وجود دارد. ۳- در صورت وجود ظرفیت خالی سایر دانشجویان بر اساس امتیازبندی اسکان داده می‌شوند. ۴- دانشجویان دکتری تخصصی برتر، مطابق مقررات دانشگاه، بورس کوتاه‌مدت برای استفاده از فرصت تحقیقاتی خارج و یا داخل کشور، اعطا خواهد شد. ۵- به کلیه پذیرفته شدگان تا مبلغ ۳۰/۰۰۰/۰۰۰ ریال اعتبار پژوهشی پس از تصویب طرح پیشنهادی رساله، متناسب با ماهیت پژوهش تعلق خواهد گرفت. ۶- حضور تمام وقت دانشجو در دانشگاه الزامی است. ۷- به کلیه پذیرفته شدگان که جزء ۱۰٪ برتر هر رشته در آزمون ورودی (مشروط بر اینکه جزء ۵٪ برتر رتبه کشوری بدون لحاظ سهمیه باشند)، کمک هزینه خوابگاه و تغذیه و کمک هزینه خرید یک دستگاه لپ تاپ تعلق می‌گیرد. ۸- سایر خدمات رفاهی بر اساس ضوابط صندوق رفاه ارائه می‌گردد. ۹- تمام دانشجویان به صورت رایگان تحت پوشش بیمه حوادث قرار می‌گیرند. ۱۰- به دانشجویان روزانه وام تحصیلی و به دانشجویان شبانه وام شهریه تعلق می‌گیرد. ۱۱- نشانی: کرمان، بزرگراه امام خمینی، میدان پژوهش. تلفن: ۰۳۴-۳۱۳۲۰۰۰</p>
<p>نشانی وبگاه: <a href="http://www.sbu.ac.ir">www.sbu.ac.ir</a></p> <p>۱- اولویت استفاده از خوابگاه، با توجه به امکانات دانشگاه و بر حسب رتبه قبولی داوطلبان در آزمون می‌باشد. ۲- داوطلبان برای اطلاع از سایر شرایط و ضوابط دانشگاه و همچنین شهریه‌های مصوب دوره‌های نوبت دوم (شبانه) و پردیس خودگردان به پایگاه اینترنتی دانشگاه به نشانی فوق مراجعه نمایند.</p>	<p><b>دانشگاه شهید بهشتی - تهران</b></p> <p>۱- اولویت استفاده از خوابگاه، با توجه به امکانات دانشگاه و بر حسب رتبه قبولی داوطلبان در آزمون می‌باشد. ۲- داوطلبان برای اطلاع از سایر شرایط و ضوابط دانشگاه و همچنین شهریه‌های مصوب دوره‌های نوبت دوم (شبانه) و پردیس خودگردان به پایگاه اینترنتی دانشگاه به نشانی فوق مراجعه نمایند.</p>
<p>نشانی وبگاه: <a href="http://www.scu.ac.ir">www.scu.ac.ir</a></p> <p>۱- داوطلبان به منظور کسب اطلاع از شرایط و ضوابط عمومی و اختصاصی دانشگاه به وبگاه دانشگاه به نشانی فوق مراجعه نمایند. ۲- محل اصلی دانشگاه ۳۵ کیلومتری جاده تبریز - مراغه می‌باشد.</p>	<p><b>دانشگاه شهید چمران - اهواز</b></p> <p>نشانی: اهواز، گلستان. تلفن: ۰۶۱-۳۳۳۳۰۰۱۰-۱۹</p>
<p>نشانی وبگاه: <a href="http://www.azaruniv.ac.ir">www.azaruniv.ac.ir</a></p> <p>۱- داوطلبان به منظور کسب اطلاع از شرایط و ضوابط عمومی و اختصاصی دانشگاه به وبگاه دانشگاه به نشانی فوق مراجعه نمایند. ۲- محل اصلی دانشگاه ۳۵ کیلومتری جاده تبریز - مراغه می‌باشد.</p>	<p><b>دانشگاه شهید مدنی آذربایجان - تبریز</b></p> <p>۱- داوطلبان به منظور کسب اطلاع از شرایط و ضوابط عمومی و اختصاصی دانشگاه به وبگاه دانشگاه به نشانی فوق مراجعه نمایند. ۲- محل اصلی دانشگاه ۳۵ کیلومتری جاده تبریز - مراغه می‌باشد.</p>
<p>نشانی وبگاه: <a href="http://www.motahari.ac.ir">www.motahari.ac.ir</a></p> <p>الف) شرایط عمومی: این دانشگاه فاقد خوابگاه می‌باشد. ب) شرایط اختصاصی: ۱- اعتقاد به دین مبین اسلام. ۲- التزام عملی به نظام جمهوری اسلامی ایران قانون اساسی و ولایت فقیه. ۳- نداشتن سوء پیشینه به تشخیص مراجع ذیصلاح. ۴- داشتن گرایش‌های حوزوی و طلبگی. ۵- نداشتن منع قانونی برای ادامه تحصیل از نظر قانون وظیفه عمومی برای داوطلبان مرد. تبصره: داوطلبانی که در حال انجام خدمت وظیفه یا تعهدات مربوطه می‌باشند، در صورت تأیید بدون قید و شرط یگان یا سازمان مربوطه مبنی بر اتمام خدمت تا تاریخ ۹۶/۶/۳۱ می‌توانند داوطلب شرکت در آزمون باشند. ۶- دارا بودن دانشنامه کارشناسی ارشد (فوق لیسانس) مورد تأیید در رشته‌های مرتبط و یا مدرک سطح ۳ مرکز مدیریت حوزه علمیه قم. ۷- دانشجویان ترم آخر با ارائه گواهی مبنی بر فراغت از تحصیل تا تاریخ ۹۶/۶/۳۱. ۸- داشتن نمره قبولی در یکی از آزمون‌های IELTS (نمره ۶)، TOEFL (نمره ۵۰۰)، TOLIMO (نمره ۵۰۰) یا فرانسه در سطح DELF یا بیش از ۲ سال از تاریخ اخذ آن نگذشته باشد. تبصره: داوطلبان اوراق این مدرک بایستی تا انتهای مرحله آموزشی مدارک دال بر قبولی را ارائه دهند، تصویب عنوان رساله منوط به ارائه مدرک فوق می‌باشد. ۹- کسب حدنصاب لازم در امتحانات ورود به دوره دکتری (آزمون کتبی تخصصی و موفقیت در مصاحبه علمی و گزینش). داوطلبان پس از معرفی سازمان سنجش، لازم است در سایت گلستان این دانشگاه جهت شرکت در آزمون اختصاصی ثبت‌نام نمایند. داوطلبانی که حائز رتبه ۱ تا ۲۵ آزمون دکتری (بدون اعمال سهمیه) می‌شوند از آزمون اختصاصی معاف خواهند بود و تنها باید در مصاحبه علمی اختصاصی شرکت نمایند. ولی لازم است در سامانه این دانشگاه ثبت‌نام نمایند. ۱۰- تعهد کتبی مبنی بر تحصیل تمام وقت در دوره دکتری و رعایت کامل مواد و منابع آزمون. ۱۱- زمان و مکان مصاحبه ورودی مقطع دکتری برای سال ۹۶ در پایگاه اینترنتی دانشگاه به نشانی: <a href="http://www.golestan.motahari.ac.ir">www.golestan.motahari.ac.ir</a> اعلام خواهد شد. ج) نشانی: تهران، میدان بهارستان. تلفن: ۰۲۱-۳۳۵۶۱۶۶-۹</p>	<p><b>دانشگاه شهید مطهری - تهران</b></p> <p>الف) شرایط عمومی: این دانشگاه فاقد خوابگاه می‌باشد. ب) شرایط اختصاصی: ۱- اعتقاد به دین مبین اسلام. ۲- التزام عملی به نظام جمهوری اسلامی ایران قانون اساسی و ولایت فقیه. ۳- نداشتن سوء پیشینه به تشخیص مراجع ذیصلاح. ۴- داشتن گرایش‌های حوزوی و طلبگی. ۵- نداشتن منع قانونی برای ادامه تحصیل از نظر قانون وظیفه عمومی برای داوطلبان مرد. تبصره: داوطلبانی که در حال انجام خدمت وظیفه یا تعهدات مربوطه می‌باشند، در صورت تأیید بدون قید و شرط یگان یا سازمان مربوطه مبنی بر اتمام خدمت تا تاریخ ۹۶/۶/۳۱ می‌توانند داوطلب شرکت در آزمون باشند. ۶- دارا بودن دانشنامه کارشناسی ارشد (فوق لیسانس) مورد تأیید در رشته‌های مرتبط و یا مدرک سطح ۳ مرکز مدیریت حوزه علمیه قم. ۷- دانشجویان ترم آخر با ارائه گواهی مبنی بر فراغت از تحصیل تا تاریخ ۹۶/۶/۳۱. ۸- داشتن نمره قبولی در یکی از آزمون‌های IELTS (نمره ۶)، TOEFL (نمره ۵۰۰)، TOLIMO (نمره ۵۰۰) یا فرانسه در سطح DELF یا بیش از ۲ سال از تاریخ اخذ آن نگذشته باشد. تبصره: داوطلبان اوراق این مدرک بایستی تا انتهای مرحله آموزشی مدارک دال بر قبولی را ارائه دهند، تصویب عنوان رساله منوط به ارائه مدرک فوق می‌باشد. ۹- کسب حدنصاب لازم در امتحانات ورود به دوره دکتری (آزمون کتبی تخصصی و موفقیت در مصاحبه علمی و گزینش). داوطلبان پس از معرفی سازمان سنجش، لازم است در سایت گلستان این دانشگاه جهت شرکت در آزمون اختصاصی ثبت‌نام نمایند. داوطلبانی که حائز رتبه ۱ تا ۲۵ آزمون دکتری (بدون اعمال سهمیه) می‌شوند از آزمون اختصاصی معاف خواهند بود و تنها باید در مصاحبه علمی اختصاصی شرکت نمایند. ولی لازم است در سامانه این دانشگاه ثبت‌نام نمایند. ۱۰- تعهد کتبی مبنی بر تحصیل تمام وقت در دوره دکتری و رعایت کامل مواد و منابع آزمون. ۱۱- زمان و مکان مصاحبه ورودی مقطع دکتری برای سال ۹۶ در پایگاه اینترنتی دانشگاه به نشانی: <a href="http://www.golestan.motahari.ac.ir">www.golestan.motahari.ac.ir</a> اعلام خواهد شد. ج) نشانی: تهران، میدان بهارستان. تلفن: ۰۲۱-۳۳۵۶۱۶۶-۹</p>
<p>نشانی وبگاه: <a href="http://www.shirazu.ac.ir">www.shirazu.ac.ir</a></p> <p>۱- با توجه به محدودیت خوابگاهی، دانشگاه شیراز حداکثر برای پذیرش ۲۰۰ دانشجوی دختر و ۲۰۰ دانشجوی پسر در خوابگاه دولتی ظرفیت خوابگاهی دارد، که بر اساس اولویت واگذار می‌شود. ۲- اولویت واگذاری خوابگاه با دانشجویان دارای رتبه برتر آزمون سراسری خواهد بود. ۳- به دانشجویان روزانه ساکن اطراف شیراز تا شعاع ۱۰۰ کیلومتری در صورت وجود ظرفیت، خوابگاه واگذار می‌شود. ۴- دانشگاه شیراز هیچ‌گونه امکانات و تعهدی برای اسکان کلیه دانشجویان نوبت دوم (شبانه) ندارد. ۵- دانشگاه شیراز هیچ‌گونه تعهدی نسبت به ارائه امکانات خوابگاه متاهلی ندارد. ۶- در صورت نیاز به کسب اطلاعات بیشتر در مورد خوابگاه به سایت دانشگاه شیراز به نشانی فوق مراجعه فرمایید. ۷- تشکیل دوره برای هر رشته/گرایش از پردیس خودگردان دانشگاه شیراز، مشروط به ثبت‌نام حداقل ۳ دانشجو برای آن رشته/گرایش می‌باشد (غیر از رشته‌هایی با ظرفیت کمتر از سه نفر). ۸- محل تشکیل کلاس‌های دوره‌های پردیس خودگردان در ساختمان پردیس خودگردان دانشگاه، واقع در شهر شیراز می‌باشد. ۹- تدریس تمام دروس رشته/گرایش‌های دوره‌های پردیس خودگردان توسط استادان مجرب دانشگاه شیراز انجام می‌پذیرد.</p>	<p><b>دانشگاه شیراز</b></p> <p>۱- با توجه به محدودیت خوابگاهی، دانشگاه شیراز حداکثر برای پذیرش ۲۰۰ دانشجوی دختر و ۲۰۰ دانشجوی پسر در خوابگاه دولتی ظرفیت خوابگاهی دارد، که بر اساس اولویت واگذار می‌شود. ۲- اولویت واگذاری خوابگاه با دانشجویان دارای رتبه برتر آزمون سراسری خواهد بود. ۳- به دانشجویان روزانه ساکن اطراف شیراز تا شعاع ۱۰۰ کیلومتری در صورت وجود ظرفیت، خوابگاه واگذار می‌شود. ۴- دانشگاه شیراز هیچ‌گونه امکانات و تعهدی برای اسکان کلیه دانشجویان نوبت دوم (شبانه) ندارد. ۵- دانشگاه شیراز هیچ‌گونه تعهدی نسبت به ارائه امکانات خوابگاه متاهلی ندارد. ۶- در صورت نیاز به کسب اطلاعات بیشتر در مورد خوابگاه به سایت دانشگاه شیراز به نشانی فوق مراجعه فرمایید. ۷- تشکیل دوره برای هر رشته/گرایش از پردیس خودگردان دانشگاه شیراز، مشروط به ثبت‌نام حداقل ۳ دانشجو برای آن رشته/گرایش می‌باشد (غیر از رشته‌هایی با ظرفیت کمتر از سه نفر). ۸- محل تشکیل کلاس‌های دوره‌های پردیس خودگردان در ساختمان پردیس خودگردان دانشگاه، واقع در شهر شیراز می‌باشد. ۹- تدریس تمام دروس رشته/گرایش‌های دوره‌های پردیس خودگردان توسط استادان مجرب دانشگاه شیراز انجام می‌پذیرد.</p>



## شرایط و ضوابط برخی از دانشگاه‌ها و مؤسسات آموزش عالی پذیرنده دانشجو در آزمون ورودی دکتری سال ۱۳۹۶

<p><b>دانشگاه صنعت نفت</b></p> <p>نشانی وبگاه: <a href="http://www.put.ac.ir">www.put.ac.ir</a></p> <p>۱- بر خورداری از کمک هزینه تحصیلی مطابق مصوبات هیأت مدیره وزارت نفت و هیأت امنا دانشگاه (به صورت بلاعوض). ۲- تغذیه در حد دانشگاه‌های دولتی. ۳- تأمین بخشی از هزینه کتاب‌ها و لوازم التحریر. ۴- تسهیلات بیمه خدمات درمانی. ۵- تسهیلات و امکانات خوابگاه‌های مجردی (در طول دوره تحصیل و در حدود امکانات دانشگاه). ۶- امکان آشنایی دانشجویان با صنایع نفت، گاز، پتروشیمی و پالایش در طول مدت تحصیل (در زمینه‌های مرتبط با رشته تحصیلی دانشجو) و امکان اخذ رساله دکتری در مورد مشکلات و معضلات این صنایع. ۷- دانشگاه صنعت نفت و وزارت نفت، هیچگونه تعهدی جهت استخدام فارغ‌التحصیلان ندارند. ۸- تحصیل در دانشگاه صنعت نفت به صورت تمام وقت بوده و اشتغال همزمان با تحصیل ممنوع می‌باشد. تلفکس روابط عمومی دانشگاه: ۵۳۲۶۷۱۲۷-۰۶۱.</p>	<p><b>دانشگاه صنعتی ارومیه</b></p> <p>نشانی وبگاه: <a href="http://www.uut.ac.ir">www.uut.ac.ir</a></p> <p>۱- این دانشگاه هیچ‌گونه تعهدی در قبال خوابگاه نداشته و در صورت امکان خوابگاه خودگردان با نرخ آزاد که سالانه با نرخ تورم افزایش می‌یابد، در اختیار دانشجویان متقاضی قرار می‌دهد. ۲- حداقل قیمت خوابگاه در هر نیمسال ۶/۰۰۰/۰۰۰ ریال می‌باشد. ۳- نشانی: ارومیه، اول جاده بند. کدپستی: ۵۷۱۶۶۱۷۱۶۵ صندوق پستی: ۵۷۱۵۵۴۱۹ تلفن: ۳۳۷۲۸۱۸۰-۸۱ و ۳۳۷۲۸۱۸۰-۲۸۵-۴۴۴.</p>	<p><b>دانشگاه صنعتی امیرکبیر - تهران</b></p> <p>نشانی وبگاه: <a href="http://www.aut.ac.ir">www.aut.ac.ir</a></p> <p>دانشجویان برای کسب اطلاعات در خصوص شرایط و ضوابط عمومی و اختصاصی دانشگاه به وبگاه دانشگاه به نشانی فوق مراجعه نمایند.</p>
<p><b>دانشگاه صنعتی بابل</b></p> <p>نشانی وبگاه: <a href="http://www.mit.ac.ir">www.mit.ac.ir</a></p> <p>۱- این دانشگاه دارای خوابگاه متاهلی نمی‌باشد. ۲- اولویت در دادن خوابگاه با دانشجویان روزانه خارج از استان می‌باشد. ۳- دانشگاه تعهدی برای دادن خوابگاه به دانشجویان نوبت دوم (شبانه) و پردیس خودگردان ندارد. ۴- برای آشنایی با دانشگاه به پایگاه اطلاع رسانی دانشگاه به نشانی فوق مراجعه گردد. ۵- قوانین و اطلاعاتی‌های مرتبط با تحصیلات تکمیلی در سایت: <a href="http://edu.mit.ac.ir">http://edu.mit.ac.ir</a> قابل دسترس می‌باشد. تلفن: ۳۲۳۳۲۰۷۱-۴ نمابر: ۳۲۳۳۲۲۶۹-۱۱.</p>	<p><b>دانشگاه صنعتی خواجه نصیرالدین طوسی - تهران</b></p> <p>نشانی وبگاه: <a href="http://www.kntu.ac.ir">www.kntu.ac.ir</a></p> <p>الف) کلیه دوره‌ها: ۱- داوطلبانی که این دانشگاه را به عنوان یکی از انتخاب‌های خود اعلام می‌کنند، بایستی با دقت به توضیحات ارائه شده در مورد رشته، گرایش و زمینه‌های تخصصی گذشته محل‌های ارائه شده توجه نمایند. ۲- برای کسب اطلاعات بیشتر علاقمندان می‌توانند به بخش مدیریت تحصیلات تکمیلی در صفحه اصلی سایت دانشگاه به نشانی فوق مراجعه نمایند. ب) دوره روزانه: با توجه به کمبود امکانات خوابگاهی، دانشگاه تعهدی مبنی بر تأمین خوابگاه برای همه دانشجویان روزانه ندارد و برحسب اولویت تخصیص خوابگاه انجام خواهد شد. ج) دوره نوبت دوم (شبانه): ۱- تغییر دوره از نوبت دوم به روزانه به هیچ وجه مجاز نمی‌باشد. ۲- دانشجو شخصاً ضمن عقد قرارداد با دانشگاه ملزم به پرداخت هزینه‌های تحصیل (برای اسباب تفرقه‌های مصوب هیأت امنای دانشگاه می‌باشد. ۳- هزینه‌های تحصیل مشمول هیچگونه تعهد مالی و در عین حال کاهش یا بخشودگی نمی‌شود. ۴- دانشگاه هیچگونه تعهدی در قبال تأمین خوابگاه و سایر امکانات رفاهی برای دانشجویان دوره نوبت دوم نخواهد داشت.</p>	<p><b>دانشگاه صنعتی سهند - تبریز</b></p> <p>نشانی وبگاه: <a href="http://www.sut.ac.ir">www.sut.ac.ir</a></p> <p>نشانی: تبریز، شهر جدید سهند. تلفن: ۳۳۴۴۳۸۰۱-۹ نمابر: ۳۳۴۴۳۸۴۹-۴۱.</p>
<p><b>دانشگاه صنعتی شاهرود</b></p> <p>نشانی وبگاه: <a href="http://www.shahroodut.ac.ir">www.shahroodut.ac.ir</a></p> <p>۱- به کلیه پذیرفته شدگان خوابگاه تعلق می‌گیرد. ۲- برای اطلاع از میزان شهریه و نحوه پرداخت در دوره‌های مختلف تحصیلی به وبگاه دانشگاه شاهرود مراجعه نمایید. ۳- نشانی: شاهرود، میدان هفت تیر، بلوار دانشگاه. صندوق پستی: ۳۱۶ کدپستی: ۳۶۱۹۹۵۱۶۱ تلفن: ۳۲۳۹۲۲۰۴-۹ و ۲۳-۳۲۳۹۲۲۰۴.</p>	<p><b>دانشگاه صنعتی شریف - تهران</b></p> <p>نشانی وبگاه: <a href="http://www.sharif.ir">www.sharif.ir</a></p> <p>۱- داوطلبانی که از آزمون‌های کدرشته‌های مختلف با احراز حد نصاب‌های لازم به دانشگاه صنعتی شریف معرفی خواهند شد، لازم است نسبت به تکمیل اطلاعات خود در سامانه تحصیلات تکمیلی دانشگاه صنعتی شریف مطابق آگهی‌هایی که در زمان‌های مقرر از طریق وبگاه دانشگاه به نشانی فوق به اطلاع خواهد رسید اقدام نمایند. ۲- قابل توجه مقاضیان رشته‌های ریاضی، علوم کامپیوتر، مهندسی برق، علوم اقتصادی و علوم و فناوری نانو: کلیه داوطلبان رشته‌های ذکر شده دانشگاه صنعتی شریف در سال ۱۳۹۶، جهت دریافت اطلاعات بیشتر به وبگاه دانشگاه به نشانی فوق مراجعه نمایند.</p> <p><b>شرایط پردیس خودگردان کیش:</b> ۱- به دانش‌آموختگان پردیس کیش، دانشگاه رسمی پردیس بین‌الملل کیش دانشگاه صنعتی شریف اعطا خواهد شد. ۲- به سه نفر از پذیرفته شدگان آزمون تحصیلات تکمیلی که موفق به کسب رتبه‌های اول تا سوم در مقطع کارشناسی ارشد خود از دانشگاه‌های دولتی یا دانشگاه‌های آزاد اسلامی مراکز استان‌ها باشند، معافیت از پرداخت شهریه تحصیلی مصوب هیأت امنای دانشگاه به تشخیص شورای پذیرش پردیس تعلق می‌گیرد. ۳- برای پذیرفته شدگان از طریق آزمون تحصیلات تکمیلی که در مقطع کارشناسی و کارشناسی ارشد خود از پردیس کیش دانشگاه صنعتی شریف فارغ‌التحصیل شده باشند، ۲۰٪ تخفیف شهریه متغیر مصوب هیأت امنای دانشگاه در نظر گرفته خواهد شد. ۴- اطلاعات مربوط به شهریه برای رشته‌های مختلف در سال تحصیلی ۹۷-۱۳۹۶ در پایگاه اینترنتی: <a href="http://www.kish.sharif.edu">www.kish.sharif.edu</a> یا <a href="http://www.kish.ac.ir">www.kish.ac.ir</a> در دسترس علاقه‌مندان می‌باشد. ۵- مبلغ شهریه شامل هزینه‌های مسکن، ایاب و ذهاب، تغذیه، کتاب و سایر هزینه‌های دانشجویی و در صورت نیاز، آموزش زبان نمی‌شود. پرداخت شهریه ثابت در هر نیمسال تحصیلی الزامی است، حتی اگر دانشجو مرخصی تحصیلی باشد و یا در واحدهای اجرایی ثبت‌نام کرده باشد. ۶- در صورت انصراف یا اخراج دانشجو از دوره در هر یک از مراحل تحصیل و به هر دلیل، وجه دریافتی از دانشجو بابت شهریه به وی مسترد نخواهد شد. ۷- طبق شرایط پذیرش پردیس بین‌الملل کیش، اولویت بیشتر برای متقاضیانی است که دارای معدل کارشناسی بالای ۱۳ و معدل کارشناسی ارشد بالای ۱۵ (با توجه به معدل تراز شده) می‌باشند. تلفن: ۰۲۱-۶۶۱۶۵۰۴۱.</p>	<p><b>دانشگاه صنعتی شیراز</b></p> <p>نشانی وبگاه: <a href="http://www.sut.ac.ir">www.sut.ac.ir</a></p> <p>برای اطلاع از میزان شهریه در دوره‌های نوبت دوم و پردیس خودگردان و همچنین وضعیت خوابگاه به وبگاه دانشگاه به نشانی فوق مراجعه نمایید.</p>
<p><b>دانشگاه صنعتی مالک اشتر</b></p> <p>نشانی وبگاه: <a href="http://www.mut.ac.ir">www.mut.ac.ir</a></p> <p>الف) شرایط عمومی: ۱- پذیرفته‌شدگان همانند سایر دانشجویان کشور می‌توانند از مزایای صندوق رفاه دانشجویان مطابق آیین‌نامه علوم، تحقیقات و فناوری استفاده نمایند. ۲- شرایط خروج از کشور دانشجویان و دانش‌آموختگان این دانشگاه همانند دانشگاه‌های وزارت علوم، تحقیقات و فناوری است. ۳- دانشجویان می‌توانند مطابق قوانین دانشگاه از فرصت تحقیقاتی داخل و خارج از کشور طبق آیین‌نامه‌های وزارت علوم، تحقیقات و فناوری استفاده نمایند. ۴- دانشگاه خوابگاه را تأمین خواهد کرد. ۵- موضوع رساله‌های تحصیلی کلیه دانشجویان دکتری از محل پروژه‌های تحقیقاتی پیشرفته نیاز محور است. ۶- برخورداری از تابعیت جمهوری اسلامی ایران برای داوطلب و خانواده وی ضروری است. ۷- دانشگاه از فعالیت‌های اجتماعی، دانشجویی، نشاط سیاسی حمایت می‌کند، اما فعالیت‌های حزبی و جانب‌داری از احزاب در داخل دانشگاه مجاز نیست. ۸- پوشش بانوان محترم متناسب با مقررات دانشگاه خواهد بود. ۹- داوطلبان جهت کسب اطلاعات بیشتر به وبگاه دانشگاه به نشانی فوق مراجعه نمایند.</p> <p>ب) تسهیلات ویژه: ۱- دانش‌آموختگان رتبه اول مقطع کارشناسی ارشد ۱۰ دانشگاه برتر کشور در صورت تمایل، طبق مقررات و در چارچوب سهمیه مصوب به استخدام دانشگاه صنعتی مالک اشتر در خواهند آمد و در طول تحصیل از امکانات رفاهی (خوابگاه مجردی و متاهلی، کمک هزینه تحصیلی مناسب، وام ازدواج، یک دستگاه رایانه همراه و امکان انعقاد قراردادهای تحقیقاتی) برخوردار می‌شوند. ۲- با توجه به پژوهش محور بودن دانشگاه، در صورت توانمندی دانش‌آموختگان در اجرای پروژه‌های واگذاری از سوی دانشگاه از خدمت سربازی آنها متناسب با میزان همکاری و با تأیید بنیاد نخبگان نیروهای مسلح کسر خواهد شد.</p>	<p><b>دانشگاه علامه طباطبائی - تهران</b></p> <p>نشانی وبگاه: <a href="http://www.aut.ac.ir">www.aut.ac.ir</a></p> <p>الف) تسهیلات: ۱- به دانشجویان رتبه برتر دوره روزانه مقطع دکتری (در رشته‌هایی که حداقل در ۳ دانشگاه پذیرش دانشجو دارند) هدیه‌ای بدین شرح پرداخت می‌گردد: رتبه اول مبلغ هشت میلیون تومان، رتبه دوم مبلغ پنج میلیون تومان و رتبه سوم مبلغ سه میلیون تومان. ۲- در رشته‌هایی که دو دانشگاه پذیرش دانشجو دارند تنها به رتبه اول روزانه مقطع دکتری مبلغ دوازده میلیون تومان پرداخت خواهد شد. تبصره ۱: رتبه‌های فوق، رتبه داوطلب در آزمون برگزار شده از سوی سازمان سنجش هستند، در صورتی که دانشجو در مرحله مصاحبه دانشگاه نیز رتبه‌های یک تا سه را احراز نموده باشد، ملاک دریافت هدیه، رتبهی کسب شده در سازمان سنجش خواهد بود. تبصره ۲: یک سوم مبلغ هدیه در نیمسال اول تحصیلی و الباقی در نیمسال‌های بعد و بر اساس پیشرفت تحصیلی دانشجو در طول تحصیل پرداخت خواهد شد. ب) ضوابط واگذاری خوابگاه: ۱- دانشجویان روزانه دکتری در صورت وجود ظرفیت از اولویت خوابگاه برخوردار خواهند شد. ۲- دانشگاه فاقد خوابگاه برای دانشجویان پردیس است. ۳- دانشگاه علامه فاقد خوابگاه متاهلی است. ۴- دانشگاه از ارائه خوابگاه به دانشجویان ساکن در شهرستان‌های تابعه استان‌های تهران و البرز معذور می‌باشد. ج) نشانی سازمان مرکزی: تهران، بلوار دهکده المپیک، تقاطع بزرگراه شهید همت. کدپستی: ۱۹۸۹۶۸۴۵۱۱-۱۹ (د) نشانی پردیس تحصیلات تکمیلی: تهران، خیابان ولی عصر (عج)، خیابان توابع، خیابان نظامی کنجوی، نشانی هفت پیکر. ۱۹ الی ۰۲۱-۸۸۷۷۰۰۱۲ * داوطلبان برای اطلاع از شهریه دوره پردیس تحصیلات تکمیلی و سایر شرایط به وبگاه دانشگاه مراجعه نمایند.</p>	<p><b>دانشگاه علم و صنعت ایران - تهران</b></p> <p>نشانی وبگاه: <a href="http://www.iust.ac.ir">www.iust.ac.ir</a></p> <p>۱- این دانشگاه برای دانشجویان دختر دوره روزانه به تعداد محدود در صورت وجود امکانات خوابگاهی، خوابگاه واگذار می‌نماید. ۲- همچنین این دانشگاه فاقد خوابگاه متاهلی برای دانشجویان دوره روزانه بوده و فاقد هرگونه خوابگاه برای کلیه دانشجویان دوره نوبت دوم می‌باشد. ۳- برای اطلاع از شهریه و تسهیلات پردیس دانشگاهی (خودگردان) به نشانی اینترنتی: <a href="http://campus7.iust.ac.ir">campus7.iust.ac.ir</a> مراجعه شود. ۴- نشانی سایت تحصیلات تکمیلی دانشگاه: <a href="http://pga.iust.ac.ir">pga.iust.ac.ir</a> می‌باشد.</p>
<p><b>دانشگاه علوم انتظامی امین</b></p> <p>نشانی وبگاه: <a href="http://www.apu.ac.ir">www.apu.ac.ir</a></p> <p>۱- برای کارکنان شاغل رسمی در نیروی انتظامی جمهوری اسلامی ایران، داشتن شرایط اختصاصی اعلامی در دفترچه اختصاصی صادره از دانشگاه علوم انتظامی امین الزامی است. ۲- داوطلبان جهت کسب اطلاعات بیشتر از شرایط و ضوابط خاص رشته‌های جرم‌پایی و مدیریت پیشگیری از جرم، لازم است به سایت اینترنت دانشگاه علوم انتظامی امین- معاونت تربیت و آموزشی دانشگاه مراجعه نمایند.</p>	<p><b>دانشگاه علم و صنعت ایران - تهران</b></p> <p>نشانی وبگاه: <a href="http://www.iust.ac.ir">www.iust.ac.ir</a></p> <p>۱- این دانشگاه برای دانشجویان دختر دوره روزانه به تعداد محدود در صورت وجود امکانات خوابگاهی، خوابگاه واگذار می‌نماید. ۲- همچنین این دانشگاه فاقد خوابگاه متاهلی برای دانشجویان دوره روزانه بوده و فاقد هرگونه خوابگاه برای کلیه دانشجویان دوره نوبت دوم می‌باشد. ۳- برای اطلاع از شهریه و تسهیلات پردیس دانشگاهی (خودگردان) به نشانی اینترنتی: <a href="http://campus7.iust.ac.ir">campus7.iust.ac.ir</a> مراجعه شود. ۴- نشانی سایت تحصیلات تکمیلی دانشگاه: <a href="http://pga.iust.ac.ir">pga.iust.ac.ir</a> می‌باشد.</p>	<p><b>دانشگاه علم و صنعت ایران - تهران</b></p> <p>نشانی وبگاه: <a href="http://www.iust.ac.ir">www.iust.ac.ir</a></p> <p>۱- این دانشگاه برای دانشجویان دختر دوره روزانه به تعداد محدود در صورت وجود امکانات خوابگاهی، خوابگاه واگذار می‌نماید. ۲- همچنین این دانشگاه فاقد خوابگاه متاهلی برای دانشجویان دوره روزانه بوده و فاقد هرگونه خوابگاه برای کلیه دانشجویان دوره نوبت دوم می‌باشد. ۳- برای اطلاع از شهریه و تسهیلات پردیس دانشگاهی (خودگردان) به نشانی اینترنتی: <a href="http://campus7.iust.ac.ir">campus7.iust.ac.ir</a> مراجعه شود. ۴- نشانی سایت تحصیلات تکمیلی دانشگاه: <a href="http://pga.iust.ac.ir">pga.iust.ac.ir</a> می‌باشد.</p>

## شرایط و ضوابط برخی از دانشگاه‌ها و مؤسسات آموزش عالی پذیرنده دانشجو در آزمون ورودی دکتری سال ۱۳۹۶

<p>نشانی وبگاه: <a href="http://www.ujsas.ac.ir">www.ujsas.ac.ir</a></p> <p>۱- کلیه پذیرفته شدگان چند برابر ظرفیت می‌بایست در زمان مصاحبه سوابق علمی، آموزشی، پژوهشی و تالیفات خود ارائه نمایند. ۲- در صورت وجود امکانات و شرایط به پذیرفته شدگان نهایی خوابگاه واگذار می‌گردد. ۳- داوطلبان جهت کسب اطلاعات بیشتر و تهیه و تکمیل کاربرگ‌های لازم، در زمانی که متعاقباً برای مرحله بررسی سوابق آموزشی، پژوهشی و فناوری و مصاحبه اعلام خواهد شد به نشانی اینترنتی فوق مراجعه نمایند. ۴- نشانی: تهران، خیابان انقلاب نرسیده به پل کالج، خیابان خارک، پلاک ۹. کدپستی: ۱۱۳۹۱۳۶۱۵ تلفن: ۰۲۱-۶۶۷۰۷۰۲۴-۶۶۷۰۷۰۲۱</p>	<p><b>دانشگاه علوم قضایی و خدمات اداری (دادگستری)</b></p> <p>۱- این دانشگاه در ۳۰ کیلومتری شهر اهواز قرار دارد. ۲- در این دانشگاه محدودیت امکانات خوابگاهی وجود دارد. تلفن: ۰۶۱-۳۶۵۲۳۳۷۰</p>
<p>نشانی وبگاه: <a href="http://www.ramin.ac.ir">www.ramin.ac.ir</a></p> <p>۱- این دانشگاه فاقد امکانات خوابگاهی برای کلیه رشته‌ها و دوره‌ها می‌باشد. ۲- در خصوص میزان شهریه‌های دوره پردیس به سایت پردیس دانشگاه مراجعه شود. ۳- نشانی: ساری، کیلومتر ۹ جاده جاده دریا. صندوق پستی: ۵۷۸ تلفن: ۰۳۶۸۷۵۴۷-۷۶ نمابر: ۰۱۱-۳۳۶۸۷۷۱۵</p>	<p><b>دانشگاه علوم کشاورزی و منابع طبیعی رامین - ملاتانی اهواز</b></p> <p>۱- این دانشگاه دارای خوابگاه و سایر امکانات رفاهی نظیر تغذیه و سرویس ایاب وذهاب می‌باشد و به کلیه پذیرفته شدگان تعلق می‌گیرد. ۲- به نفرت برتر آزمون که این دانشگاه برای ادامه تحصیل انتخاب می‌کند جواز و مشوق‌هایی مطابق مصوبات هیات رئیسه اعطاء خواهد شد. ۳- برای رشته آبخیزداری در این دانشگاه گرایش آب و زمین وجود ندارد و همه داوطلبان در رشته علوم و مهندسی آبخیزداری رقابت می‌کنند. ۴- داوطلبان جهت کسب اطلاعات بیشتر به وبگاه دانشگاه به نشانی فوق مراجعه نمایند. ۵- نشانی: استان گلستان، گرگان، میدان بسیج. تلفن: ۰۳۲۲۵۱۷۰۱-۴ نمابر: ۰۱۷-۳۳۲۵۱۷۰۳</p>
<p>نشانی وبگاه: <a href="http://www.gau.ac.ir">www.gau.ac.ir</a></p> <p>۱- این دانشگاه دارای خوابگاه و سایر امکانات رفاهی نظیر تغذیه و سرویس ایاب وذهاب می‌باشد و به کلیه پذیرفته شدگان تعلق می‌گیرد. ۲- به نفرت برتر آزمون که این دانشگاه برای ادامه تحصیل انتخاب می‌کند جواز و مشوق‌هایی مطابق مصوبات هیات رئیسه اعطاء خواهد شد. ۳- برای رشته آبخیزداری در این دانشگاه گرایش آب و زمین وجود ندارد و همه داوطلبان در رشته علوم و مهندسی آبخیزداری رقابت می‌کنند. ۴- داوطلبان جهت کسب اطلاعات بیشتر به وبگاه دانشگاه به نشانی فوق مراجعه نمایند. ۵- نشانی: استان گلستان، گرگان، میدان بسیج. تلفن: ۰۳۲۲۵۱۷۰۱-۴ نمابر: ۰۱۷-۳۳۲۵۱۷۰۳</p>	<p><b>دانشگاه علوم کشاورزی و منابع طبیعی گرگان</b></p> <p>۱- این دانشگاه دارای خوابگاه و سایر امکانات رفاهی نظیر تغذیه و سرویس ایاب وذهاب می‌باشد و به کلیه پذیرفته شدگان تعلق می‌گیرد. ۲- به نفرت برتر آزمون که این دانشگاه برای ادامه تحصیل انتخاب می‌کند جواز و مشوق‌هایی مطابق مصوبات هیات رئیسه اعطاء خواهد شد. ۳- برای رشته آبخیزداری در این دانشگاه گرایش آب و زمین وجود ندارد و همه داوطلبان در رشته علوم و مهندسی آبخیزداری رقابت می‌کنند. ۴- داوطلبان جهت کسب اطلاعات بیشتر به وبگاه دانشگاه به نشانی فوق مراجعه نمایند. ۵- نشانی: استان گلستان، گرگان، میدان بسیج. تلفن: ۰۳۲۲۵۱۷۰۱-۴ نمابر: ۰۱۷-۳۳۲۵۱۷۰۳</p>
<p>نشانی وبگاه: <a href="http://www.kmsu.ac.ir">www.kmsu.ac.ir</a></p> <p>۱- امکانات خوابگاه محدود می‌باشد. ۲- سلف غذاخوری وجود دارد. ۳- نشانی: خرمشهر، بلوار علی‌ابن‌ابیطالب(ع). تلفن: ۵۳۵۳۴۹۴۱ نمابر: ۰۶۱-۵۳۵۳۴۴۰۳</p>	<p><b>دانشگاه علوم و فنون دریایی خرمشهر</b></p> <p>۱- امکانات خوابگاه محدود می‌باشد. ۲- سلف غذاخوری وجود دارد. ۳- نشانی: خرمشهر، بلوار علی‌ابن‌ابیطالب(ع). تلفن: ۵۳۵۳۴۹۴۱ نمابر: ۰۶۱-۵۳۵۳۴۴۰۳</p>
<p>نشانی وبگاه: <a href="http://www.quran.ac.ir">www.quran.ac.ir</a></p> <p>نشانی وبگاه: <a href="http://www.ur.ac.ir">www.ur.ac.ir</a></p>	<p><b>دانشگاه علوم و معارف قرآن کریم - وابسته به سازمان اوقاف و امور خیریه - قم</b></p> <p>نشانی: قم، بلوار عطاران، روبروی مجتمع بزرگ الغدير، دفتر مرکزی دانشگاه علوم و معارف قرآن کریم.</p>
<p>نشانی وبگاه: <a href="http://www.imamreza.ac.ir">www.imamreza.ac.ir</a></p> <p>نشانی وبگاه: <a href="http://www.amiralmomenin.ac.ir">www.amiralmomenin.ac.ir</a></p>	<p><b>دانشگاه غیرانتفاعی ادیان و مذاهب - قم</b></p> <p>نشانی: قم، شهرک پردیس، روبروی مسجد امام صادق(ع). تلفن: ۳۲۸۰۲۶۱۰ (داخلی‌های: ۱۰۳-۱۴۱-۱۴۳-۱۴۴) نمابر: ۰۲۵-۳۲۸۰۲۶۲۷</p> <p><b>دانشگاه غیرانتفاعی امام رضا(ع) - مشهد</b></p> <p>دانشگاه امام رضا(ع) وابسته به استان قدس رضوی بوده و دانشجویان ملزم به رعایت موارد زیر می‌باشند: ۱- اعتقاد و پایبندی به اسلام و التزام عملی به ولایت فقیه و قانون اساسی جمهوری اسلامی ایران. ۲- رعایت کامل حجاب اسلامی (ترجیحاً چادر برای اوهران) و رعایت کامل اصول عفاف در محیط‌های مرتبط با دانشگاه. ۳- رعایت مفاد مندرج در دفترچه شماره ۲ برای کلیه دانشجویان الزامی است و بدیهی است به‌متخلفین طبق مقررات برخورد قانونی بعمل خواهد آمد. ۴- دانشجویان ممتاز و حافظین قرآن در طول دوران تحصیل براساس شیوه نامه استعدادهای درخشان این دانشگاه از تخفیف شهریه برخوردار خواهند شد. ۵- دانشجویان دختر و غیربومی واجد شرایط می‌توانند از خوابگاه دانشجویی با هزینه شخصی استفاده نمایند. ۶- آدرس: مشهد، خیابان اسرار، خیابان دانشگاه. صندوق پستی: ۵۵۳-۹۱۷۳۵ تلفن: ۰۵۱-۳۸۰۴۱</p>
<p>نشانی وبگاه: <a href="http://www.amiralmomenin.ac.ir">www.amiralmomenin.ac.ir</a></p> <p>نشانی وبگاه: <a href="http://www.eyc.ac.ir">www.eyc.ac.ir</a></p>	<p><b>دانشگاه غیرانتفاعی امیرالمؤمنین(ع) - اهواز</b></p> <p>۱- این دانشگاه فاقد خوابگاهی می‌باشد. ۲- نشانی: اهواز، امانیه، بلوار امام موسی صدر، جنب پل سلمان فارسی، پلاک ۲۹. تلفن: ۳۳۳۳۷۵۲۵ نمابر: ۰۶۱-۳۳۳۳۷۵۰۵</p>
<p>نشانی وبگاه: <a href="http://www.bou.ac.ir">www.bou.ac.ir</a></p> <p>نشانی وبگاه: <a href="http://www.khatam.ac.ir">www.khatam.ac.ir</a></p>	<p><b>دانشگاه غیرانتفاعی ایوان کی</b></p> <p>۱- دانشجویان در هر ترم از مزایای وام شهریه در چهارچوب سهم تخصصی از صندوق رفاه دانشجویان برخوردار خواهند شد. ۲- کلیه دانشجویان در طول تحصیل تحت پوشش بیمه حوادث قرار خواهند گرفت. ۳- تمامی افراد شاغل در نیروهای مسلح و فرزندان ایشان تا سقف ۲۰٪ تخفیف شهریه تعلق می‌گیرد. ۴- دانشجویان هر روز از وعده غذایی گرم (ناهار) در سالن غذاخوری مجهز بهره‌مند می‌گردند. ۵- با هماهنگی که با پایانه شهر ایوان کی صورت گرفته، سرویس ایاب و ذهاب از عمده میادین اصلی تهران و شهرهای مسیر برقرار می‌باشد. ۶- دانشجویان از کتابخانه دیجیتال، کارت سلامت، سایت‌های مجهز رایانه‌ای و سیستم اطلاعات آموزشی مبتنی بر وب، بهره‌مند می‌گردند. ۷- دانشجویان از اینترنت رایگان و دسترسی به منابع و پایگاه‌های اطلاعات علمی معتبر بهره‌مند می‌گردند. ۸- نشانی: استان سمنان، شهرستان ایوان کی، بلوار آیت‌الله طالقانی، خیابان دانشگاه. کدپستی: ۳۵۹۱۸-۹۹۸۸۸ تلفن: ۳۴۵۲۱۵۶۳ نمابر: ۰۲۳-۳۴۵۲۱۵۶۳</p>
<p>نشانی وبگاه: <a href="http://www.bou.ac.ir">www.bou.ac.ir</a></p> <p>نشانی وبگاه: <a href="http://www.khayyam.ac.ir">www.khayyam.ac.ir</a></p>	<p><b>دانشگاه غیرانتفاعی باقر العلوم(ع) - قم</b></p> <p>۱- دانشگاه هیچگونه تعهدی نسبت به تأمین خوابگاه دانشجویان ندارد. ۲- داوطلبان بایستی از مدارک رسمی حوزه‌های علمیه و دارای یکی از مدارک زیر باشند: ۱- ۲- داشتن مدرک سطح ۲ حوزه‌های علمیه به همراه مدرک کارشناسی ارشد مورد تأیید در رشته‌های مرتبط. ۳- داشتن مدرک سطح ۳ حوزه‌های علمیه در رشته‌های مرتبط. ۳- دانشگاه مصاحبه دارد. ۴- تحصیل برای طلاب واجد شرایط رایگان است و از آنان شهریه دریافت نمی‌گردد. ۵- نشانی: قم، پردیس، انتهای بلوار دانشگاه. تلفن: ۰۲۵-۳۲۵۰۴۸۶۰۴ نمابر: ۳۲۱۳۶۵۸</p>
<p>نشانی وبگاه: <a href="http://www.khatam.ac.ir">www.khatam.ac.ir</a></p> <p>نشانی وبگاه: <a href="http://www.shomal.ac.ir">www.shomal.ac.ir</a></p>	<p><b>دانشگاه غیرانتفاعی خاتم - تهران</b></p> <p>۱- این دانشگاه فاقد خوابگاهی می‌باشد و دانشجویان می‌توانند از خوابگاه‌های غیرانتفاعی که در سایت صندوق رفاه معرفی می‌شوند استفاده نمایند. ۲- این دانشگاه دارای بوفه دانشجویی می‌باشد. ۳- نشانی: تهران، میدان ونک، خیابان ملاصدرا، خیابان شیراز شمالی، خیابان حکیم اعظم، پلاک ۳۳. تلفن: ۸۹۱۷۴۴۰۰ نمابر: ۰۲۱-۸۹۱۷۴۵۲۵</p>
<p>نشانی وبگاه: <a href="http://www.khayyam.ac.ir">www.khayyam.ac.ir</a></p> <p>نشانی وبگاه: <a href="http://www.shomali.ac.ir">www.shomali.ac.ir</a></p>	<p><b>دانشگاه غیرانتفاعی خیام - مشهد</b></p> <p>۱- تأمین خوابگاه با اخذ هزینه از دانشجو خواهد بود. ۲- نشانی: مشهد، بزرگراه امام علی (ع)، بلوار شهید رفیعی، میدان مطهری. کدپستی: ۹۱۸۹۷۴۷۱۷۸ تلفن: ۳۵۱۳۴۷۷۷-۳۵۲۵۲۷۷۷-۳۵۱۳۴۷۷۷ نمابر: ۰۵۱-۳۵۲۵۱۹۹۹</p>
<p>نشانی وبگاه: <a href="http://www.shomal.ac.ir">www.shomal.ac.ir</a></p> <p>نشانی وبگاه: <a href="http://www.ashrafi.ac.ir">www.ashrafi.ac.ir</a></p>	<p><b>دانشگاه غیرانتفاعی شمال - آمل</b></p> <p>۱- این دانشگاه هیچگونه تعهدی برای تأمین خوابگاه ندارد ولی دفتر تهیه مسکن دانشجو واقع در دانشگاه در این زمینه همکاری لازم را بعمل خواهد آورد. ۲- به دانشجویان متقاضی، تسهیلات بانکی قرض الحسنه تعلق خواهد گرفت. ۳- در اولین نیمسال تحصیلی مرخصی تحصیلی داده نخواهد شد. ۴- داوطلبان می‌توانند برای کسب اطلاعات بیشتر به سایت اینترنتی دانشگاه به نشانی فوق مراجعه نمایند. ۵- نشانی: آمل، کیلومتر ۵ جاده هراز (آمل - تهران)، سه راهی امامزاده عبدالله(ع). صندوق پستی: ۷۳۱ تلفن: ۰۱۱-۴۴۲۰۳۷۵۵ نمابر: ۴۴۲۰۳۷۱۰-۱۳</p>
<p>نشانی وبگاه: <a href="http://www.ashrafi.ac.ir">www.ashrafi.ac.ir</a></p> <p>نشانی وبگاه: <a href="http://www.shbu.ac.ir">www.shbu.ac.ir</a></p>	<p><b>دانشگاه غیرانتفاعی شهید اشرفی اصفهانی - اصفهان</b></p> <p>۱- رعایت کامل شئونات اسلامی و انقلابی در طول تحصیلات برای تمام دانشجویان الزامی است. ۲- رعایت حجاب کامل اسلامی توسط دانشجویان دختر، در محیط دانشگاه و خارج از دانشگاه کاملاً الزامی است. ۳- دانشجویان از وام‌های اختصاص داده شده از طرف وزارت علوم، تحقیقات و فناوری مطابق ضوابط در صورت تأمین اعتبار بهره‌مند خواهند شد. ۴- خوابگاه برای تمام دانشجویان دختر غیربومی به طور خودگردان و از طریق بخش خصوصی تأمین گردیده است. ۵- اسکان دانشجویان دختر غیربومی جدیدالورود در خوابگاه‌ها برای نیمسال اول و دوم الزامی است. ۶- این دانشگاه دارای کلیه امکانات رفاهی، فرهنگی، ورزشی، علمی و پژوهشی می‌باشد. ۷- ارائه تسهیلات مالی از جمله تقسیط شهریه نیمسال، اعطای وام قرض الحسنه بانک مهر و سایر تسهیلات. ۸- نشانی: اصفهان، سپاهانشهر، بلوار قائم جنوبی. تلفن: ۰۳۱-۳۶۵۰۲۸۲۰۴ نمابر: ۰۳۱-۳۶۵۰۲۸۲۵</p>
<p>نشانی وبگاه: <a href="http://www.shbu.ac.ir">www.shbu.ac.ir</a></p> <p>نشانی وبگاه: <a href="http://www.sadja.ac.ir">www.sadja.ac.ir</a></p>	<p><b>دانشگاه غیرانتفاعی شیخ بهایی - اصفهان</b></p> <p>۱- رعایت شئونات اسلامی و پوشش مناسب طبق ضوابط تعیین شده برای کلیه دانشجویان الزامی است. ۲- دانشجو موظف است کلیه مقررات و آئین‌نامه‌های مصوب وزارت علوم، تحقیقات و فناوری و دانشگاه را رعایت نماید. ۳- دانشجویان از مزایای بیمه دانشجویی برخوردار خواهند بود. ۴- دانشجویان برای پرداخت شهریه می‌توانند از وام دانشجویی صندوق رفاه وزارت علوم، تحقیقات و فناوری (در صورت تأمین بودجه از طرف صندوق رفاه) استفاده نمایند. ۵- در صورت انصراف دانشجو موظف است خسارت وارده به دانشگاه را مطابق ضوابط وزارت علوم، تحقیقات و فناوری پرداخت نماید. ۶- نحوه پرداخت شهریه چهار ساله، با توجه به مصوبه هیأت امنا تعیین شده است. ۷- نشانی: اصفهان، شهر بهارستان، بلوار بهشت، نبش خیابان فرشته. کد پستی: ۵۳۷۸۴-۸۱۴۳۱-۵۳۷۸۴ تلفن: ۰۳۱-۶۸۱۶۷۶۰ نمابر: ۰۳۱-۶۸۱۶۷۶۷</p>
<p>نشانی وبگاه: <a href="http://www.sadja.ac.ir">www.sadja.ac.ir</a></p> <p>نشانی وبگاه: <a href="http://www.edalat.ac.ir">www.edalat.ac.ir</a></p>	<p><b>دانشگاه غیرانتفاعی صنعتی سجاد - مشهد</b></p> <p>۱- این دانشگاه دارای خوابگاه اختصاصی با ظرفیت ۲۰۰ نفر ویژه خواهران با اخذ هزینه می‌باشد. ۲- همچنین ستاد اسکان دانشگاه در امر اسکان دانشجویان پسر همکاری خواهد نمود. ۳- دانشجویان این دانشگاه می‌توانند از وام دانشجویی صندوق رفاه وزارت علوم، تحقیقات و فناوری استفاده نمایند. ۴- نشانی: مشهد، بلوار جلال آل احمد، جلال آل احمد ۶۴ کد پستی: ۹۱۸۸۱-۴۸۸۴۸ تلفن: ۳۶۰۲۹۰۰۰ نمابر: ۰۵۱-۳۶۰۲۹۱۱۰</p>
<p>نشانی وبگاه: <a href="http://www.edalat.ac.ir">www.edalat.ac.ir</a></p>	<p><b>دانشگاه غیرانتفاعی عدالت - تهران</b></p> <p>۱- محل تحصیل تهران می‌باشد. ۲- نشانی: تهران، خیابان ولی‌عصر(عج)، بالاتر از میدان ولی‌عصر(عج)، کوچه دانش کیان، پلاک ۲۶. کدپستی: ۱۴۱۵۸۴۵۳۵۱</p>

## شرایط و ضوابط برخی از دانشگاه‌ها و مؤسسات آموزش عالی پذیرنده دانشجو در آزمون ورودی دکتری سال ۱۳۹۶

<p><b>دانشگاه غیرانتفاعی علم و فرهنگ – تهران</b></p> <p><b>الف) شرایط و ضوابط عمومی:</b> ۱- امکان تقسیم شهریه دانشجویان برابر مصوبات هیات امناء و هیات رئیسه دانشگاه فراهم می‌باشد. ۲- دانشجویان این دانشگاه از مزایای وام شهریه صندوق رفاه دانشجویان وزارت علوم تحقیقات و فناوری و نیز از تسهیلات صندوق قرض الحسنه دانشجویان ایران (وام ازدواج و وام‌های عادی ضروری و اضطراری) در صورت تأمین اعتبار برخوردار خواهند شد. ۳- تعدادی از بانک‌ها جهت تسهیلات شهریه با شرایط خاص، مذاکره و امکان بهره‌مندی از وام شهریه برای دانشجویان فراهم می‌باشد. ۴- این دانشگاه هیچگونه تعهدی در قبال تأمین خوابگاه ندارد. اما تلاش خود را جهت اسکان دانشجویان در خوابگاه‌های خصوصی معتبر و مورد تأیید خواهد داشت.</p> <p><b>ب) شرایط و ضوابط اختصاصی:</b> ۱- پذیرش در رشته زیست‌شناسی - علوم جانوری - تکنونی به منظور پاسداشت زحمات و خدمات زنده یاد دانشمند جهادگر دکتر سعید کاظمی آشتیانی بنیانگذار پژوهشگاه رویان به صورت مشترک با آن پژوهشگاه و به صورت دوره روزانه (بدون اخذ شهریه) صورت می‌پذیرد. ۲- داوطلبان ممتاز آزمون دکتری سایر کدرشته‌های دانشگاه (نفر اول دارای برترین نمره برابر اعلام سازمان سنجش) که محل تحصیل خود را دانشگاه علم و فرهنگ انتخاب نمایند در صورت پذیرش نهایی از مزیت تحصیل رایگان بهره‌مند خواهند شد. (شرایط احراز در فرآیند مصاحبه تخصصی اعلام خواهد شد). ضمناً نفقات دوم و سوم برترین نمره از تخفیف در شهریه برابر مقررات و ضوابط برخوردار خواهند بود. ۳- دانشجویان دکتری به ازاء انتشار یا ارائه هر مقاله، متناسب با سطح علمی و میزان اعتبار مجله یا کنفرانس، بر اساس نظر شورای پژوهشی دانشگاه مستند به آیین نامه تشویق فعالیت‌های پژوهشی از تخفیف در شهریه برخوردار خواهند شد. ۴- دانش‌آموختگان مقطع دکتری دانشگاه، مشروط به احراز صلاحیت‌های لازم و نیاز واحدها، موسسات و پژوهشکده‌های جهاددانشگاهی برابر مقررات و ضوابط مربوط جهت همکاری در طرح‌های علمی پژوهشی و آموزشی خواهند شد. ۵- نشانی: تهران، فلکه دوم صادقیه، بلوار اشرفی اصفهانی، نرسیده به پل همت، خیابان شهید غموشی (پارک سابق)، کوچه بهار. تلفن: ۴۴۲۳۸۱۷۱-۵؛ ۴۴۲۳۸۱۷۵-۲۱؛ ۴۴۲۳۸۱۷۵-۲۱. نشانی پایگاه اطلاع‌رسانی پژوهشگاه رویان: <a href="http://www.royaninstitute.org">www.royaninstitute.org</a> تلفن پژوهشگاه: ۲۱-۲۳۵۶۲۱۸۰</p>	<p>نشانی وبگاه: <a href="http://www.usc.ac.ir">www.usc.ac.ir</a></p>	<p><b>دانشگاه غیرانتفاعی علم و فنون مازندران – بابل</b></p> <p>نشانی: مازندران، بابل، خیابان شیخ طبرسی، سرداران ۱۲. تلفن: ۳۲۱۹۱۲۰۵-۹؛ ۳۲۱۹۱۲۰۵-۱۱. نامبر: ۳۲۱۹۰۱۱۸-۱۱</p>
<p><b>دانشگاه غیرانتفاعی قرآن و حدیث – قم</b></p> <p><b>الف) شرایط عمومی و اختصاصی:</b> ۱- موفقیت در مصاحبه عمومی و علمی دانشگاه. ۲- رعایت کامل ضوابط و دستورالعمل‌های داخلی دانشگاه. ۳- پرداخت شهریه دوره و هزینه‌های خدمات جانبی (انعام از رفاهی، فرهنگی و ...) مطابق با نرخ مصوب هیأت امنای دانشگاه. تبصره ۱: در صورت تخصیص اعتبار از سوی صندوق رفاه دانشجویان، اعتبار تخصیص داده شده بین دانشجویان واجد شرایط توزیع می‌گردد. تبصره ۲: دانشجویان برتر و ممتاز در هر سال (در طول سنوات مجاز)، پژوهشگران، فعالان فرهنگی، طلاب، حافظان قرآن، ایثارگران و ... طبق آیین‌نامه مالی دانشگاه از تخفیف در شهریه برخوردار خواهند شد. تبصره ۳: علاقه‌مندان برای دریافت اطلاعات بیشتر از تخفیف‌های در نظر گرفته شده، به وبسایت دانشگاه مراجعه نمایند. ۴- احراز صلاحیت عمومی از سوی مراجع ذیصلاح. ۵- تعهد کتبی مبنی بر تحصیل تمام وقت در دوره دکتری. <b>ب) امکانات آموزشی، پژوهشی و رفاهی:</b> برخوردار از فضای مناسب آموزشی، امکانات کمک آموزشی مرکز رایانه و آزمایشگاه زبان، بهره‌گیری از استادان مجرب دانشگاهی و حوزوی، کتابخانه تخصصی علوم حدیث و علوم قرآنی و تاریخ اسلام، تالارهای مطالعه جداگانه برای خواهران و برادران، مرکز اطلاع‌رسانی و اینترنت، مرکز نجوم و ستاره‌شناسی (رصدخانه و آسمان نما در شعبه تهران)، خوابگاه خودگردان ویژه خواهران (طبق ضوابط و ظرفیت دانشگاه)، سالن اجتماعات و غذاخوری، مجموعه ورزشی (استخر، سونا، سالن بدنسازی و ...)، <b>ج) مواد و منابع مصاحبه ورودی:</b> از آنجا که هدف از مصاحبه احراز صلاحیت‌ها و توانمندی‌های علمی و پژوهشی داوطلبان است، صرفاً محورهای مورد نظر گروه آموزشی مربوط به هر رشته، متعاقباً در پایگاه اطلاع‌رسانی دانشگاه قرار خواهد گرفت. <b>د) نشانی دانشگاه و واحدهای تابعه:</b> ۱- مرکز قم: بلوار پانزده خرداد، چهارراه نوبهار، خیابان شهید نظری ثابت، بعد از شهرک جهاد، مؤسسه علمی فرهنگی دارالحدیث. تلفن: ۳۲۱۷۴۵۶۱-۲۵ * ۲- شعبه تهران: شهرری، ضلع جنوبی حرم مطهر حضرت عبدالعظیم (ع). تلفن: ۵۵۹۰۲۲۷۰-۲۱ * متقاضیان تحصیل در رشته مدرسی معارف اسلامی (کدرشته امتحانی ۲۱۸۰) این دانشگاه می‌بایست دارای شرایط و ضوابط مندرج در «قسمت ۲» از بند «م» صفحه ۶ همین دفترچه راهنما باشند.</p>	<p>نشانی وبگاه: <a href="http://www.qhu.ac.ir">www.qhu.ac.ir</a></p>	<p><b>دانشگاه غیرانتفاعی مذاهب اسلامی</b></p> <p><b>الف) شرایط عمومی:</b> ۱- تابعیت جمهوری اسلامی ایران. ۲- تقوی و التزام عملی به اسلام، نظام جمهوری اسلامی، قانون اساسی و ولایت فقیه. ۳- نداشتن منع قانونی برای ادامه تحصیل از لحاظ مقررات نظام وظیفه برای داوطلبان مرد. ۴- دارا بودن صلاحیت عمومی بر اساس تأیید مراجع ذیصلاح. ۵- اطلاع از اوضاع و احوال مسلمین و پیروان مذاهب اسلامی و برخورداری از روحیه تقریب. <b>ب) شرایط اختصاصی:</b> ۱- تعهد مبنی بر تحصیل تمام وقت در دوره دکتری. ۲- موفقیت در آزمون شفاهی دانشگاه. ۳- تحصیل در دوره دکتری به صورت تمام وقت خواهد بود و دانشجو حق اشتغال در دوره تحصیل را ندارد. ۴- پنجاه درصد از هزینه تحصیل از پذیرفته شدگان اخذ می‌گردد. ۵- کسانی که در طول تحصیل واجد شرایط بورسیه دانشگاه مذاهب اسلامی شناخته شوند از پرداخت شهریه معاف می‌گردند. ۶- دانشجویان ممتاز به میزان موفقیتشان در طول تحصیل از پرداخت تمام یا بخشی از شهریه مطابق ضوابط دانشگاه معاف می‌شوند و از سایر تسهیلات دانشگاه برخوردار می‌گردند. ۷- دانشگاه تعهدی در برابر تأمین خوابگاه نخواهد داشت. ۸- نشانی: تهران، خیابان فلسطین جنوبی، خیابان روانمهر، پلاک ۳. تلفن: ۲۱-۶۶۴۶۵۲۵۲</p>
<p><b>دانشگاه غیرانتفاعی مفید – قم</b></p> <p>۱- رعایت شئون اخلاقی و اسلامی و مقررات و آیین‌نامه‌های داخلی دانشگاه توسط کلیه دانشجویان و همچنین رعایت حجاب کامل اسلامی و پوشش چادر توسط خواهران در تمام بخش‌ها و مراکز وابسته به دانشگاه مفید الزامی است. ۲- دانشگاه برای پذیرفته شدگان (اعم از برادران و خواهران) با توجه به ظرفیت موجود، امکان واگذاری خوابگاه (با دریافت هزینه تمام شده از دانشجو) را دارد. ۳- شهریه دوره‌ها طبق ضوابط مصوب وزارت علوم تحقیقات و فناوری خواهد بود. ۴- دانشجویانی که شرایطی از قبیل: فعالیت‌های پژوهشی، برگزیدگان جشنواره‌های علمی، حافظان قرآن کریم و نهج‌البلاغه و سایر مسابقات فرهنگی و ورزشی، بر اساس رتبه دانشجو در آزمون ورودی سازمان سنجش و رتبه دانشجو در طول دوره تحصیلی، اتمام پایه هفتم و بالاتر دروس حوزوی با توجه به کارنامه حوزوی، تحصیل همزمان بیش از یک دانشجو از یک خانواده و ... طبق آیین‌نامه تخفیفات (مصوب دانشگاه)، از تخفیف در شهریه برخوردار می‌شوند. ۵- برابر مصوبه هیأت امناء هزینه‌های خدمات جانبی بر اساس تصویب شورای دانشگاه از دانشجو اخذ خواهد شد. ۶- پذیرش دانشجویان غیرایرانی از دو طریق انجام می‌گیرد. الف) ضوابط و مقررات دانشگاه. ب) از طریق آزمون ورودی سازمان سنجش. ۷- طلاب شرکت کننده در آزمون دکتری در صورت کسب حد نصاب علمی و شرایط و ضوابط دانشگاه می‌توانند از بورسیه دانشگاه بهره‌مند شوند. ۸- داوطلبان برای کسب اطلاعات بیشتر به سایت اینترنتی دانشگاه به نشانی فوق مراجعه نمایند. ۹- نشانی: قم، انتهای ۴۵ متری صدوق، میدان مفید. تلفن: ۳۲۱۳۰۳۴۸؛ نامبر: ۳۲۹۲۵۷۶۵-۲۵</p>	<p>نشانی وبگاه: <a href="http://www.mofidu.ac.ir">www.mofidu.ac.ir</a></p>	<p><b>دانشگاه فردوسی – مشهد</b></p> <p>۱- طبق مقررات آموزشی کشور، حضور تمام وقت دانشجو در دانشگاه الزامی است. ۲- دانشگاه از اعزام دانشجویان به دوره‌های ۶ ماهه خارج یا داخل کشور حمایت مالی و اداری می‌کند. ۳- دانشجویان دکتری حق شرکت در خوشه بندی دانشجویان استعداد برتر دانشگاه را دارند و در صورتی که در خوشه‌های بالا قرار بگیرند مورد حمایت مالی تا سقف ده میلیون تومان قرار خواهند گرفت. ۴- دانشگاه فردوسی مشهد در آخرین سطح بندی دانشگاه‌های دولتی که در سال ۱۳۹۵ انجام شد نیز بار دیگر در سطح ۱ یکی از دانشگاه‌های رتبه برتر از ۷ دانشگاه تراز اول ایران قرار گرفت که این امر به‌طور مستقیم و یا غیرمستقیم برای تحصیل و پس از فراغت از تحصیل همه دانشجویان، به‌ویژه دانشجویان دکتری تخصصی، آثار مثبت زیادی به همراه خواهد داشت. ۵- در راستای توان افزایی دانشجویان دکتری، برنامه‌های ویژه ارتقای صلاحیت زبان تخصصی برای کلیه داوطلبان پذیرفته شده تدارک دیده شده است که پس از تعیین سطح زبان در قالب برنامه‌های آموزش در دوره‌های تکمیلی و تقویتی ارائه می‌شود. ۶- فضای عمومی دانشگاه شامل: روابط استادان با دانشجویان، برنامه‌های گسترده فرهنگی و ورزشی، و دانشگاه نخست کشور در جذب دانشجویان بین‌المللی از ۱۷ کشور جهان، محیط یادگیری را پرپرا و با نشاط‌تر ساخته است. ۷- دانشگاه فردوسی مشهد در رتبه بندی وبومتریک یکی از ۳ دانشگاه برتر کشور است و امکانات سخت‌افزاری و سرعت اینترنت برای دسترسی دانشجویان از استان‌های جهانی تابعیت می‌کند. ۸- بر اساس ضوابط صندوق رفاه به دانشجویان واجد شرایط وام تحصیلی تعلق می‌گیرد. ۹- امکان استفاده از ناهار در غذاخوری‌های دانشگاه برای کلیه دانشجویان و صبحانه، نهار و شام برای دانشجویان خوابگاهی فراهم است. ۱۰- سایر خدمات رفاهی بر اساس ضوابط صندوق رفاه ارائه می‌گردد. ۱۱- تمام دانشجویان به‌صورت رایگان تحت پوشش بیمه عمر و حوادث قرار می‌گیرند. ۱۲- دانشگاه فردوسی مشهد دارای قوی‌ترین زیرساخت‌ها و امکانات ورزشی، فرهنگی و رفاهی در مجموعه دانشگاه‌های دولتی است که در اختیار دانشجویان قرار دارد. ۱۳- حداقل به ۸۰ درصد و تا سقف ۱۰۰ درصد از دانشجویان روزانه واجد شرایط در مجموعه پردیس دانشگاه، اتاق‌های دو نفره در خوابگاه مجردي واگذار می‌گردد. ۱۴- داوطلبان دوره نوبت دوم و پردیس بین‌الملل برای آگاهی از میزان شهریه تحصیلی به سایت مدیریت آموزشی و پردیس بین‌الملل دانشگاه فردوسی مشهد مراجعه نمایند. ۱۵- پژوهشکده مطالعات اسلامی واقع در پردیس دانشگاه فردوسی مشهد می‌باشد. ۱۶- به کلیه داوطلبان گرامی توصیه می‌کنیم برای دریافت تصویر دقیق‌تری از دانشگاه فردوسی مشهد به وبگاه دانشگاه به نشانی فوق مراجعه کنند.</p>
<p><b>دانشگاه قم</b></p> <p>۱- این دانشگاه دارای محدودیت خوابگاه دولتی می‌باشد و حداکثر به مدت ۶ نیمسال (به استثنای فاصله کمتر از ۸۰ کیلومتر تا شهر مقدس قم) با رعایت اولویت خانواده‌های ایثارگران و نیازسنجی از خانواده‌های نیازمند، خوابگاه واگذار می‌نماید. ۲- سایر دانشجویان اعم از روزانه و نوبت دوم (شبانه) امکان استفاده از خوابگاه غیردولتی با مدیریت بخش خصوصی را دارا می‌باشند (هزینه خوابگاه غیردولتی در سال تحصیلی ۹۶-۹۵ به ازای هر نیمسال تحصیلی مبلغ ۸,۴۰۰,۰۰۰ ریال بوده است و دانشگاه تعهدی نسبت به تأمین هزینه خوابگاه ندارد). ۳- غذای دانشجویی (با نرخ مصوب صندوق رفاه دانشجویان وزارت علوم) مطابق با تقویم آموزشی دانشگاه فقط در روزهای غیرتعطیل (از شنبه تا چهارشنبه) برابر با ضوابط و مقررات ارائه می‌شود. همچنین دانشجویان می‌توانند در ایام سال تحصیلی از خدمات رستوران آزاد دانشجویی استفاده نمایند. ۴- محیط آموزشی، اداری و فرهنگی خواهران و برادران کاملاً مجزا می‌باشد. ۵- داشتن حجاب اسلامی برتر (پوشش چادر) در تمام محیط دانشگاه و امکان وابسته برای دانشجویان دختر الزامی است. ۶- نشانی: قم، بلوار الغدیر، بعد از شهرک قدس. کدپستی: ۳۷۱۶۱۴۶۱۱</p>	<p>نشانی وبگاه: <a href="http://www.qom.ac.ir">www.qom.ac.ir</a></p>	<p><b>فصل سوم</b></p>



## شرایط و ضوابط برخی از دانشگاه‌ها و مؤسسات آموزش عالی پذیرنده دانشجو در آزمون ورودی دکتری سال ۱۳۹۶

<b>دانشگاه کاشان</b>	
نشانی وبگاه: <a href="http://www.kashanu.ac.ir">www.kashanu.ac.ir</a>	۱- برای رشته‌هایی که پذیرش در آن فقط «زن» می‌باشد، محل تحصیل و خوابگاه (بصورت خودگردان) در واحد خواهران واقع در بلوار ملاصدرا (انتهای خیابان طالقانی) و در فاصله حدود ۱۰ کیلومتری دانشگاه کاشان می‌باشد. ۲- محل تحصیل و خوابگاه دانشجویان پذیرفته‌شده در پژوهشکده اسانس، واقع در قمصر کاشان در فاصله حدود ۴۰ کیلومتری دانشگاه کاشان می‌باشد. ۳- برای دانشجویان روزانه، خوابگاه محدود وجود دارد و دانشجویان واجد شرایط با پرداخت اجاره بهای تعیین شده توسط دانشگاه، می‌توانند از خوابگاه استفاده نمایند. ۴- خوابگاه دختران بصورت خودگردان داخل دانشگاه و خوابگاه پسران بصورت خودگردان داخل دانشگاه یا استیجاری خارج دانشگاه تحت نظر دانشگاه می‌باشد. ۵- به دانشجویان نوبت دوم (شبانه) خوابگاه تعلق نمی‌گیرد و در صورت امکان و وجود ظرفیت خالی با نرخ مصوب دانشگاه خوابگاه ارائه خواهد شد. ۶- تغذیه با نرخ صندوق رفاه دانشجویان، صرفاً برای دانشجویان روزانه در روزهای غیرتعطیل از شنبه تا چهارشنبه برابر ضوابط و مقررات ارائه می‌شود. ۷- دانشجویان نوبت دوم (شبانه) با پرداخت حدود ۶۰٪ هزینه تمام شده (با لحاظ حدود ۴۰٪ یارانه) می‌توانند از تغذیه استفاده نمایند. ۸- دانشجویان اتباع روزانه نیز همانند دانشجویان شبانه می‌توانند از تسهیلات استفاده نمایند.
نشانی وبگاه: <a href="http://www.uok.ac.ir">www.uok.ac.ir</a>	نشانی وبگاه: ۰۸۷-۳۳۶۶۴۶۰۰ تلفن: کدپستی: ۱۵۱۷۵-۶۶۱۷۷ صندوق پستی: ۴۱۶
<b>دانشگاه کردستان - سنندج</b>	
نشانی وبگاه: <a href="http://www.gu.ac.ir">www.gu.ac.ir</a>	نشانی وبگاه: ۱۵۷۹-۴۹۱۳۸ کدپستی: ۱۵۵ صندوق پستی: ۴۱۶
<b>دانشگاه گیلان - گرگان</b>	
نشانی وبگاه: <a href="http://www.gonbad.ac.ir">www.gonbad.ac.ir</a>	نشانی وبگاه: ۳۳۲۶۸۸۸۳ تلفن: ۰۱۷-۳۳۲۶۸۸۸۲ نمابر: ۱- به تمام دانشجویان خوابگاه تعلق می‌گیرد. ۲- داوطلبان برای کسب اطلاعات در خصوص شرایط و ضوابط دانشگاه به سایت دانشگاه به نشانی فوق مراجعه نمایند. نشانی: استان گلستان، گنبد کاووس، خیابان شهید فلاحی، انتهای بلوار بصیرت.
<b>دانشگاه گیلان - رشت</b>	
نشانی وبگاه: <a href="http://www.guilan.ac.ir">www.guilan.ac.ir</a>	نشانی وبگاه: ۱۳۹۶-۹۷ تحصیلی فقط برای قبول شدگان غیربومی دوره روزانه، امکان اسکان را با توجه به اولویت بندی فراهم می‌کند. ۲- داوطلبان جهت اطلاع از شهریه دوره‌ها، وضعیت خوابگاه‌ها، نشانی دانشگاه‌ها و تلفن‌های تماس می‌توانند به سایت دانشگاه مراجعه نمایند.
<b>دانشگاه خرم‌آباد - خرم‌آباد</b>	
نشانی وبگاه: <a href="http://www.lu.ac.ir">www.lu.ac.ir</a>	نشانی وبگاه: ۳۳۱۲۰۰۹۷-۳۳۱۲۰۱۰۶ تلفن: ۰۶۶-۳۳۱۲۰۱۰۴ نمابر: ۱- این دانشگاه جهت دانشجویان مقطع دکتری تخصصی روزانه به مدت ۸ نیمسال خوابگاه واگذار می‌نماید. ۲- خدمات سلف برای دانشجویان روزانه و شبانه براساس قوانین صندوق رفاه دانشجویان کل کشور ارائه می‌گردد. ۳- برای دانشجویان دکتری پردیس خودگردان خدمات سلف بصورت آزاد (بدون یارانه دانشجویی) قابل ارائه می‌باشد. ۴- نشانی: خرم‌آباد، کیلومتر ۵ جاده خرم‌آباد/تهران
<b>دانشگاه مازندران - بابلسر</b>	
نشانی وبگاه: <a href="http://www.umz.ac.ir">www.umz.ac.ir</a>	نشانی وبگاه: ۰۱۱-۳۵۳۰۲۸۲۰ تلفن: ۰۴۵-۳۳۵۱۲۰۸۱-۹۰ ۱- این دانشگاه فاقد خوابگاه دانشجویی می‌باشد. دانشجویان گرامی می‌توانند جهت کسب اطلاعات بیشتر به سایت دانشگاه مازندران به نشانی فوق مراجعه و یا با شماره تلفن: ۰۴۵-۳۳۵۱۲۰۸۱-۹۰ دانشگاه.
<b>دانشگاه محقق اردبیلی - اردبیل</b>	
نشانی وبگاه: <a href="http://www.uma.ac.ir">www.uma.ac.ir</a>	نشانی وبگاه: ۰۴۵-۳۳۵۱۲۰۸۱-۹۰ تلفن: ۲- تمام دانشجویان دوره‌های روزانه و نوبت دوم (شبانه)، حداکثر به مدت ۴ نیمسال تحصیلی خوابگاه دولتی برابر مقررات تعلق می‌گیرد. ۲- نشانی: اردبیل، انتهای خیابان دانشگاه.
<b>دانشگاه مراغه - مراغه</b>	
نشانی وبگاه: <a href="http://www.maragheh.ac.ir">www.maragheh.ac.ir</a>	نشانی وبگاه: ۰۴۱-۳۷۲۷۶۰۶۸-۳۷۲۷۸۰۰۱ تلفن: ۱- مراغه، اتوبان امیرکبیر، میدان مادر.
<b>دانشگاه معارف اسلامی - قم</b>	
نشانی وبگاه: <a href="http://www.maaref.ac.ir">www.maaref.ac.ir</a>	نشانی وبگاه: ۰۴۱-۳۷۲۷۶۰۶۸-۳۷۲۷۸۰۰۱ تلفن: ۱- دانشگاه معارف اسلامی، هیچ‌گونه تعهدی در قبال تأمین خوابگاه برای دانشجویان ندارد؛ البته دانشگاه جهت تأمین خوابگاه تلاش‌های لازم را انجام خواهد داد تا امکان استفاده از خوابگاه برای دانشجویان فراهم گردد. ۲- دانشگاه دارای سلف سرویس می‌باشد. ۳- مکان این دانشگاه و محل تحصیل در شهر قم می‌باشد و شعبه دیگری ندارد. ۴- نشانی: قم، بلوار آشتی، ابتدای بلوار جمهوری اسلامی، بین کوچه ۴ و ۶، پلاک ۷۲ کدپستی: ۳۷۱۵۵۵۵۵ تلفن: ۰۲۵-۳۲۹۲۰۰۶۱ * تقاضای تحصیل در رشته مدرسی معارف اسلامی (کدرشته امتحانی ۲۱۸۰) این دانشگاه می‌بایست دارای شرایط و ضوابط مندرج در «قسمت ۲» از بند «م» صفحه ۶ همین دفترچه راهنما باشند.
<b>دانشگاه ملایر - ملایر</b>	
نشانی وبگاه: <a href="http://www.malayeru.ac.ir">www.malayeru.ac.ir</a>	نشانی وبگاه: ۰۸۱-۳۳۳۳۹۸۴۱ تلفن: ۱- به دانشجویان غیربومی خوابگاه تعلق می‌گیرد. ۲- داوطلبین محترم در خصوص بهره‌مندی از امکانات رفاهی شامل: خوابگاه، وام تحصیلی، تغذیه و ... می‌توانند به وبگاه دانشگاه به نشانی فوق مراجعه و اطلاعات لازم را کسب نمایند. ۳- نشانی: کیلومتر ۴ جاده اراک - ملایر کدپستی: ۶۵۷۱۹-۹۵۸۶۳ تلفن: ۰۸۱-۳۳۳۳۹۸۴۱
<b>دانشگاه ولی‌عصر (عج) - رفسنجان</b>	
نشانی وبگاه: <a href="http://www.vru.ac.ir">www.vru.ac.ir</a>	نشانی وبگاه: ۰۳۴-۳۴۳۵۶۷۰۰ نمابر: ۳۱۳۱۲۱۸۸ تلفن: ۱- رفسنجان، میدان ۲۲ بهمن، ابتدای جاده رفسنجان - یزد.
<b>دانشگاه هرمزگان - بندرعباس</b>	
نشانی وبگاه: <a href="http://www.hormozgan.ac.ir">www.hormozgan.ac.ir</a>	نشانی وبگاه: ۰۷۶-۳۳۷۱۱۰۴۱ تلفن: ۳۹۹۵ صندوق پستی: ۵۱۶۴۷۳۶۹۳۱ کدپستی: ۵۱۳۳۵-۴۵۶۷ تلفن: ۳۵۲۹۷۵۲۱-۳۵۴۱۹۹۷۵۴ نمابر: ۰۴۱-۳۵۴۱۲۱۴۰
<b>دانشگاه هنر اسلامی - تبریز</b>	
نشانی وبگاه: <a href="http://www.aui.ac.ir">www.aui.ac.ir</a>	نشانی وبگاه: ۰۳۱-۳۶۲۴۹۸۳۶-۳۶۲۴۹۸۴۰ تلفن: ۱- دانشگاه هنر اصفهان فاقد خوابگاه دولتی می‌باشد و دانشجویان متقاضی خوابگاه باید از خوابگاه‌های خودگردان (خصوصی) استفاده کنند که هزینه هر نیمسال حداقل ۸,۰۰۰,۰۰۰ ریال (هشتصد هزار تومان) برای ترم اول می‌باشد، که نرخ تورم سالیانه نیز به آن اضافه خواهد شد. ۲- نشانی: اصفهان، خیابان حکیم نظامی، چهارراه خاقانی. صندوق پستی: ۱۷۴۴
<b>دانشگاه هنر تهران</b>	
نشانی وبگاه: <a href="http://www.art.ac.ir">www.art.ac.ir</a>	نشانی وبگاه: ۰۳۱-۳۶۲۴۹۸۳۶-۳۶۲۴۹۸۴۰ تلفن: ۱- دانشگاه امکان ارائه سرویس ایاب و ذهاب تهران به کرج و بالعکس را ندارد. ۲- دانشگاه فاقد خوابگاه متاهلی می‌باشد. ۳- دانشگاه تعهدی برای اسکان دانشجویان روزانه و نوبت دوم (شبانه) و پردیس خودگردان را ندارد. ۴- دانشجویان موظف به رعایت شئونات اسلامی و پوشش مناسب مطابق ضوابط تعیین شده می‌باشند. ۵- پردیس خودگردان دانشگاه هنر در شهر کرج مستقر است؛ لیکن احتمال تشکیل کلاس‌ها در تهران متصور است.
<b>دانشگاه یاسوج - یاسوج</b>	
نشانی وبگاه: <a href="http://www.yt.ac.ir">www.yt.ac.ir</a>	نشانی وبگاه: ۰۷۴-۳۳۲۲۳۱۷۷-۳۳۲۲۳۱۹۳ تلفن: ۱- این دانشگاه به کلیه دانشجویان ورودی جدید، خوابگاه اختصاص می‌دهد. ۲- دانشگاه یاسوج به داوطلبین ممتاز، بورس کمک هزینه تحصیلی اعطا می‌کند. ۳- برای اطلاع از شرایط اعطای بورس به وبگاه دانشگاه به نشانی فوق مراجعه نمایید. ۴- نشانی: یاسوج، میدان معلم، خیابان دانشجو. ۵- نشانی ساختمان مرکزی دانشگاه: یاسوج، خیابان پاسداران، جنب سازمان بهزیستی استان.
<b>سازمان پژوهش‌های علمی و صنعتی ایران</b>	
نشانی وبگاه: <a href="http://www.irostr.ac.ir">www.irostr.ac.ir</a>	نشانی وبگاه: ۰۲۱-۵۶۲۷۶۶۳۱ نمابر: ۵۶۲۷۶۶۳۱ تلفن: ۱- این سازمان فاقد امکانات خوابگاهی برای دانشجویان می‌باشد. ۲- داوطلبان برای کسب اطلاعات بیشتر به سایت سازمان مراجعه نمایند. ۳- نشانی: تهران، بزرگراه آزادگان (جنوب)، احمدآباد مستوفی، خیابان انقلاب، خیابان شهید احسانی‌راد. تلفن اداره کل آموزش: ۵۶۲۷۶۶۳۱ تلفن گویا: ۵۶۲۷۶۶۳۱-۹
<b>مرکز تحصیلات تکمیلی در علوم پایه زنجان</b>	
نشانی وبگاه: <a href="http://www.iasbs.ac.ir">www.iasbs.ac.ir</a>	نشانی وبگاه: ۰۲۴-۳۳۱۵۵۱۴۲ نمابر: ۳۳۱۵۱ تلفن: ۱- داوطلبان جهت کسب اطلاعات بیشتر در خصوص پذیرش در رشته ریاضی - جبر به سایت دانشگاه مراجعه نمایند. ۲- نشانی: زنجان، انتهای بلوار استاد یوسف ثبوتی، پلاک ۴۴۴ صندوق پستی: ۴۵۱۹۵-۱۱۵۹ کدپستی: ۴۵۱۳۷-۶۶۷۳۱ تلفن: ۰۲۴-۳۳۱۵۵۱۴۲ نمابر: ۳۳۱۵۱
<b>مرکز تحقیقات سیاست علمی کشور - تهران</b>	
نشانی وبگاه: <a href="http://www.nrisp.ac.ir">www.nrisp.ac.ir</a>	نشانی وبگاه: ۰۲۱-۸۸۰۶۱۷۴۷ نمابر: ۱- مرکز تحقیقات سیاست علمی کشور فاقد خوابگاه می‌باشد. ۲- نشانی: تهران، خیابان ملاصدرا، خیابان شیرازی جنوبی، خیابان سهیل، پلاک ۹.
<b>مؤسسه پژوهشی علوم و فناوری رنگ و پوشش - تهران</b>	
نشانی وبگاه: <a href="http://www.icrc.ac.ir">www.icrc.ac.ir</a>	نشانی وبگاه: ۰۲۱-۲۲۹۴۴۱۸۴ تلفن: ۱- این مؤسسه فاقد هرگونه امکانات خوابگاهی بوده و هیچگونه تعهدی در قبال تأمین امکانات خوابگاهی و یا پرداخت کمک هزینه برای اسکان دانشجویان غیربومی نخواهد داشت. ۲- نشانی: تهران، میدان حسین‌آباد، خیابان وفامنش، نبش کوچه شمس، پلاک ۵۵.
<b>مؤسسه غیرانتفاعی علوم شناختی - تهران (شهر جدید پردیس)</b>	
نشانی وبگاه: <a href="http://www.ircss.org">www.ircss.org</a>	نشانی وبگاه: ۰۲۱-۷۶۲۹۱۱۴۰ نمابر: ۷۶۲۹۱۱۳۰ تلفن: ۱- این مؤسسه فاقد تسهیلات خوابگاهی برای دانشجویان می‌باشد. ۲- از پذیرفته شدگان بر اساس ضوابط وزارت علوم، تحقیقات و فناوری و مطابق با مصوبات هیات امنای مؤسسه شهری دریافت می‌گردد. ۳- نشانی و محل تشکیل کلاس‌ها: شهر جدید پردیس، فاز ۴، بلوار علوم شناختی، بلوار چمران. تلفن: ۷۶۲۹۱۱۳۰ نمابر: ۰۲۱-۷۶۲۹۱۱۴۰



**پیوست شماره ۲- فرم مخصوص معدل و تعداد واحدهای گذرانده دانشجویان سال آخر دوره‌های کارشناسی ارشد و یا دکتری حرفه‌ای شرکت کننده در آزمون ورودی دوره دکتری (Ph.D) سال ۱۳۹۶**

باسمه تعالی

محل درج شماره پرونده

--	--	--	--	--	--

تاریخ: ۱۳۹۶/ / شماره:

از: دانشجو: نام و نام خانوادگی: فرزند: به شماره شناسنامه: متولد سال: ورودی رشته: در سال تحصیلی: به: معاونت محترم آموزشی دانشگاه / مؤسسه آموزش عالی

با سلام و احترام خواهشمند است مقرر فرمایند، با توجه به اینکه در رشته امتحانی آزمون ورودی دوره دکتری (Ph.D) سال ۱۳۹۶ ثبت نام و شرکت نموده‌ام، میانگین واحدهای گذرانده اینجانب را تا تاریخ ۱۳۹۵/۱۱/۳۰ جهت اعلام به سازمان سنجش آموزش کشور گواهی نمایید.

نام، نام خانوادگی و امضای دانشجو:

تاریخ تکمیل فرم: ۱۳۹۶/ /

این قسمت توسط داوطلب تکمیل می‌شود.

**قسمت «الف»**

بدینوسیله تأیید می‌شود که خانم/آقای فرزند به شماره شناسنامه متولد سال ۱۳ دانشجوی سال آخر رشته بوده و میانگین واحدهای گذرانده ایشان تا تاریخ ۱۳۹۵/۱۱/۳۰ در این دانشگاه / یا مؤسسه آموزش عالی، بر مبنای ۰ تا ۲۰ اعشار صحیح و بحروف می‌باشد. ضمناً نامبرده تا تاریخ فوق واحد درسی گذرانیده است.

معاون آموزشی دانشگاه یا مؤسسه آموزش عالی

این قسمت توسط دانشگاه تکمیل می‌شود.

**قسمت «ب»**

**تذکرات:**

- دانشجویان سال آخر دوره کارشناسی ارشد و یا دکتری حرفه‌ای که در آزمون ورودی دوره دکتری (Ph.D) سال ۱۳۹۶ ثبت نام و شرکت نموده‌اند ضمن درج کامل مشخصات خود و شماره پرونده، در قسمت «الف»، این فرم را در دو نسخه به حوزه معاونت آموزشی محل فارغ التحصیلی خود ارائه نماید. بدیهی است آن دسته از داوطلبانی که نسبت به دریافت این فرم اقدام ننموده و معدل خود را در تقاضانامه ثبت نامی، اشتباه درج نموده باشند، در صورتی که در ردیف پذیرفته شدگان نهایی قرار گیرند قبولی آنان لغو و با آنان مطابق ضوابط و مقررات رفتار خواهد شد.
- دانشگاه‌ها و مؤسسات آموزش عالی باید پس از دریافت فرم تکمیل شده از داوطلبان مذکور، قسمت «ب» آن را تکمیل، تأیید و پس از مهر و امضای معاون آموزشی، آن را ثبت و یک نسخه از این فرم را تحویل داوطلب و نسخه دوم را در پرونده دانشجو بایگانی نمایند، تا در صورت هرگونه استعلام در خصوص وضعیت معدل داوطلب، دانشگاه بتواند بر اساس این مدرک موجود بررسی و پاسخ لازم را ارائه نماید.
- دانشجویان سال آخر دوره کارشناسی ارشد و یا دکتری حرفه‌ای، لازم است پس از دریافت فرم تأیید شده آن را نزد خود نگه داشته تا در صورت قبولی به دانشگاه یا مؤسسه محل قبولی ارائه نمایند. ضمناً آن دسته از داوطلبانی که پس از ثبت نام در این آزمون فارغ التحصیل می‌شوند، معدل فارغ التحصیلی آنها ملاک نبوده و با همین معدل (میانگین مندرج در این فرم) از آنان ثبت نام بعمل خواهد آمد. هرگونه اعلام تغییر معدل برای این دسته از داوطلبان مغایرت محسوب شده و طبق ضوابط با آنان رفتار خواهد شد.

## پیوست شماره ۳ - پیش‌نویس فرم انتخاب رشته آزمون ورودی دوره دکتری «Ph.D» (نیمه‌متمرکز) سال ۱۳۹۶

نام دانشگاه	نام رشته و گرایش	کدرشته	نام دانشگاه	نام رشته و گرایش	کدرشته
			۲۶		
			۲۷		
			۲۸		
			۲۹		
			۳۰		
			۳۱		
			۳۲		
			۳۳		
			۳۴		
			۳۵		
			۳۶		
			۳۷		
			۳۸		
			۳۹		
			۴۰		
			۴۱		
			۴۲		
			۴۳		
			۴۴		
			۴۵		
			۴۶		
			۴۷		
			۴۸		
			۴۹		
			۵۰		

وزارت علوم، تحقیقات و فناوری

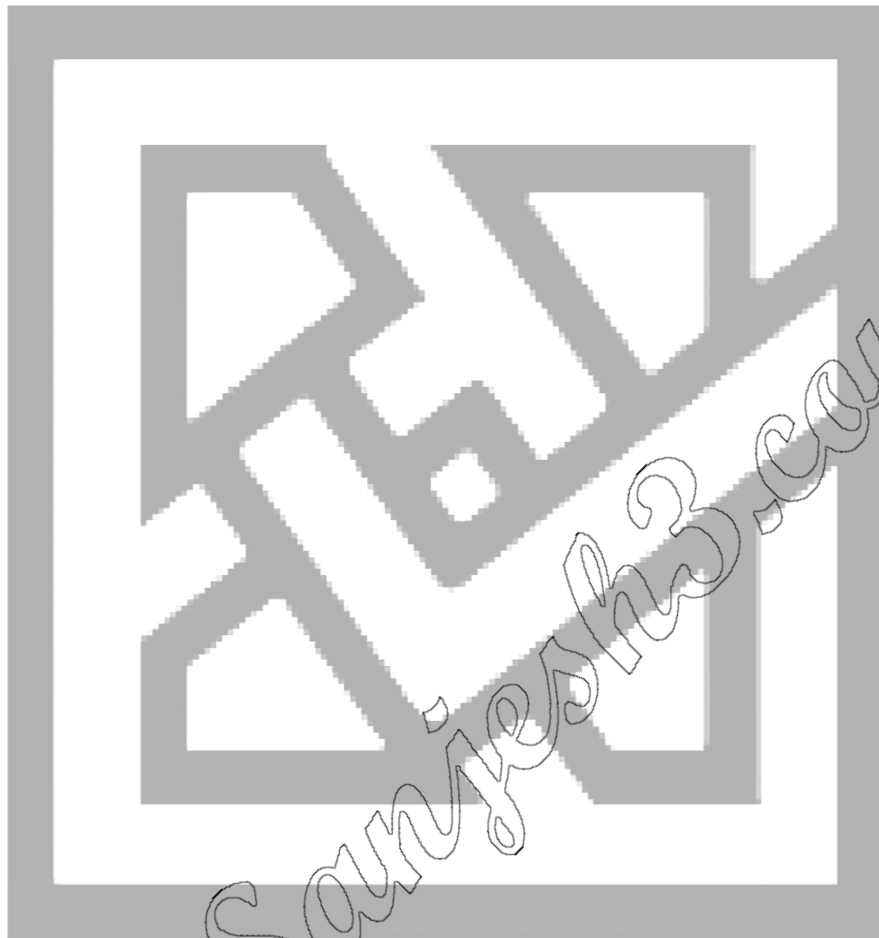

سازمان سنجش امور استخدامی

[www.sanjesh.org](http://www.sanjesh.org)